

CUADRO DE AREAS

MANCANA 1		MANCANA 2		MANCANA 3		MANCANA 4	
No. LOTES	PROPIETARIO (S)	No. LOTES	PROPIETARIO (S)	No. LOTES	PROPIETARIO (S)	No. LOTES	PROPIETARIO (S)
1	...	1	...	1	...	1	...

PASAJES DE LOTES

No. PASAJE	MANCANA	AREA (M2)
1
2
3
4
5
6
7
8
9
10
11
12
13
14
15
16
17
18
19
20
21
22
23
24
25
26
27
28
29
30
31
32
33
34
35
36
37
38
39
40
41
42
43
44
45
46
47
48
49
50
51
52
53
54
55
56
57
58
59
60
61
62
63
64
65
66
67
68
69
70
71
72
73
74
75
76
77
78
79
80
81
82
83
84
85
86
87
88
89
90
91
92
93
94
95
96
97
98
99
100

PASAJES PRINCIPALES

No. PASAJE	AREA (M2)
1	...
2	...
3	...
4	...
5	...
6	...
7	...
8	...
9	...
10	...
11	...
12	...
13	...
14	...
15	...
16	...
17	...
18	...
19	...
20	...
21	...
22	...
23	...
24	...
25	...
26	...
27	...
28	...
29	...
30	...
31	...
32	...
33	...
34	...
35	...
36	...
37	...
38	...
39	...
40	...
41	...
42	...
43	...
44	...
45	...
46	...
47	...
48	...
49	...
50	...
51	...
52	...
53	...
54	...
55	...
56	...
57	...
58	...
59	...
60	...
61	...
62	...
63	...
64	...
65	...
66	...
67	...
68	...
69	...
70	...
71	...
72	...
73	...
74	...
75	...
76	...
77	...
78	...
79	...
80	...
81	...
82	...
83	...
84	...
85	...
86	...
87	...
88	...
89	...
90	...
91	...
92	...
93	...
94	...
95	...
96	...
97	...
98	...
99	...
100	...

VIAS PRINCIPALES

VIA	AREA (M2)
1	...
2	...
3	...
4	...
5	...
6	...
7	...
8	...
9	...
10	...
11	...
12	...
13	...
14	...
15	...
16	...
17	...
18	...
19	...
20	...
21	...
22	...
23	...
24	...
25	...
26	...
27	...
28	...
29	...
30	...
31	...
32	...
33	...
34	...
35	...
36	...
37	...
38	...
39	...
40	...
41	...
42	...
43	...
44	...
45	...
46	...
47	...
48	...
49	...
50	...
51	...
52	...
53	...
54	...
55	...
56	...
57	...
58	...
59	...
60	...
61	...
62	...
63	...
64	...
65	...
66	...
67	...
68	...
69	...
70	...
71	...
72	...
73	...
74	...
75	...
76	...
77	...
78	...
79	...
80	...
81	...
82	...
83	...
84	...
85	...
86	...
87	...
88	...
89	...
90	...
91	...
92	...
93	...
94	...
95	...
96	...
97	...
98	...
99	...
100	...

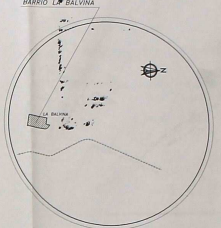
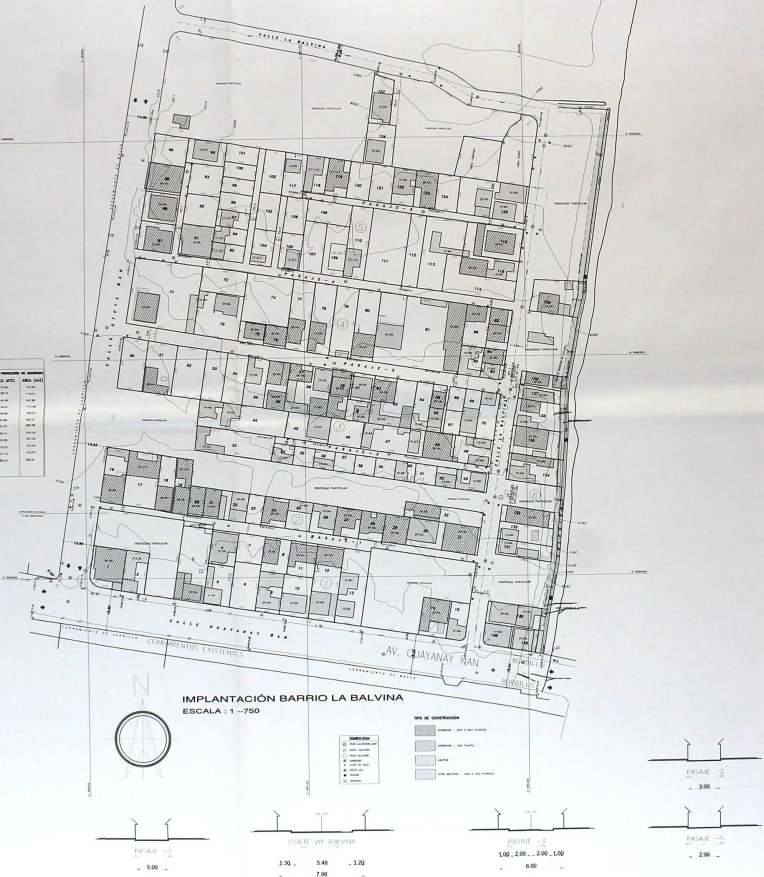

CUADRO DE AREAS

DESCRIPCION	AREA (M2)	AREA (M2)	AREA (M2)	AREA (M2)	AREA (M2)	AREA (M2)	AREA (M2)	AREA (M2)	AREA (M2)
TOTAL AREA

BARRIO LA BALVINA

PLANTA GENERAL DE LEVANTAMIENTO
CUADRO DE AREAS
UBICACION
CORTES

UBICACION
SECTOR: LA BALVINA - PARROCQUIA GUTIERREZ
CANTON QUITO - PROVINCIA PICHINCHA

APROBACIONES Y FIRMAS:
[Handwritten signatures and official stamps]

MA. ANGELA RODRIGUEZ, ARQUITECTA, MIBRACH

1
2

MUNICIPIO DEL DISTRITO METROPOLITANO DE QUITO

El Municipio de Pichincha, a través del Concejo Metropolitano de Quito, declara que este plan de urbanismo es un instrumento de planificación urbana y territorial, que tiene carácter vinculante y que será ejecutado en el marco de la Ley de Planificación Urbana y Territorial, en concordancia con el artículo 225 de la Constitución del Ecuador y el artículo 176 de la Ley Orgánica del Municipio de Quito.

En virtud de lo anterior, el Concejo Metropolitano de Quito, autoriza a la Municipalidad de Pichincha, a expedir el Plan de Urbanismo de Barrio La Balvina, en el marco de la Ley de Planificación Urbana y Territorial.

[Handwritten signature]

