

CUADRO PUNTOS GPS

NO.	COORDENADA DE X	COORDENADA DE Y
P 1	491609,0372	9362482,3394
P 2	491497,8392	9362317,2825

CUADRO DE AREAS

NZ	Nº LOTE	AREA TOTAL	FAJA PROTECCION	AREA UTIL
1	1	137,63		137,63
	2	186,41		186,41
	3	184,66		184,66
	4	177,89		177,89
	5	188,06		188,06
	6	188,06		188,06
	7	179,97		179,97
	8	187,96		187,96
	9	167,82		167,82
	10	170,70		170,70
	11	172,63		172,63
2	12	174,00		174,00
	13	172,96		172,96
	14	142,22		142,22
	15	208,12		208,12
	16	170,40		170,40
3	17	172,81		172,81
	18	176,14		176,14
	19	181,71		181,71
	20	186,46		186,46
	21	186,22		186,22
	22	186,00		186,00
	23	182,78		182,78
	24	180,73		180,73
	25	187,06		187,06
	26	178,42		178,42
	27	177,84		177,84
4	28	313,04		313,04
	29	205,98		205,98
	30	214,01		214,01
	31	208,92		208,92
	32	189,74		189,74
	33	193,92		193,92
	34	173,71		173,71
	35	174,31		174,31
	36	171,80		171,80
	37	241,47		241,47
5	38	181,18		181,18
	39	186,24		186,24
	40	126,54		126,54
	41	171,19		171,19
	42	171,19		171,19
	43	171,19		171,19
6	44	168,19		168,19
	45	186,13	7,49	193,54
	46	171,19	17,81	189,00
	47	171,19	37,69	143,50
	48	171,19	38,57	132,62
TOTAL		6026,71	611,14	5415,56

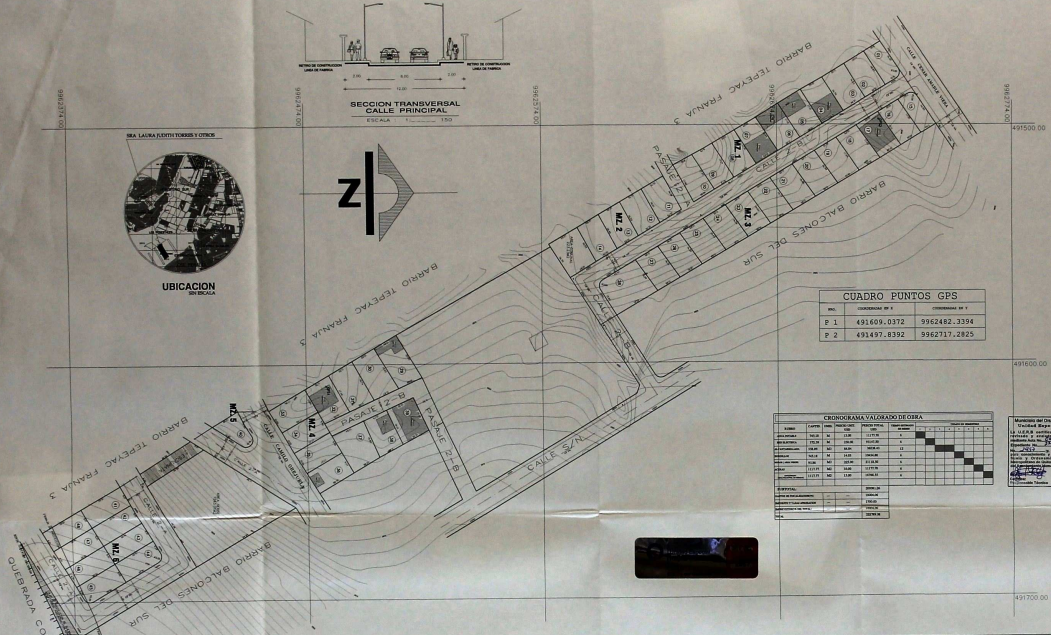

Ministerio de Obras Municipales de Quito
 Unidad de Estudios, Planificación y Proyectos
 Dirección de Estudios Municipales de Quito
 Calle General Pizarro, P.O. Box 17001 QUITO
 Teléfono: (011) 2233-3400
 Fax: (011) 2233-3400
 E-mail: info@cemq.gov.ec
 www.cemq.gov.ec
 Fecha: 10/05/2017
 Autor: [Firma]
 Profesional: [Firma]

IMPLANTACION DE LOTES
 ESCALA: 1:----- 750

CUADRO GENERAL - RESUMEN DE AREAS

AREAS	AREA TOTAL, m ²	PORCENTAJE, %
AREA UTIL, LOTES	8673,84	57,66%
AREA COMUNAL, TOTAL (20,94% DEL AREA UTIL DE LOTES)	1816,24	12,07%
AREAS VIAS	4315,41	28,69%
FAJA PROTECCION DE LOTES	91,16	0,61%
FAJA PROTECCION DE QUEBRADA AREA VERDE ADICIONAL	146,42	0,97%
TOTAL	14100,85	100%

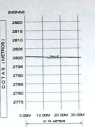
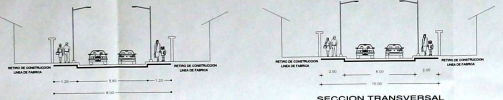

CORTE TRANSVERSAL
 ESCALA: 1:----- 750

CORTE LONGITUDINAL
 ESCALA: 1:----- 100

DIRECCION DE LA CONSTRUCCION
 CREDITO OPERATIVO, GARANTIA DE CUMPLIMIENTO Y PAGAMIENTO
 DEL MONEDERO LOCAL DEL BILLETE CENTRAL DEL ECUADOR
 TERCERA SERIE - RESERVA

PROYECTO:
 LEVANTAMIENTO TOPOGRAFICO DE LOS
 SEÑORES LAURA JUDITH TORRES Y OTROS

PROPIETARIOS:
 Señora Laura Judith Torres y otros

UBICACION:
 BARRIO BALCONES DEL SUR
 QUITO - ECUADOR

REPRESENTANTE:
 Sr. [Firma]

REGLOR MANUALES:
 IMPLANTACION DE LOTES
 CUADRO DE AREAS
 SECCION TRANSVERSAL CALLE PRINCIPAL
 SECCION TRANSVERSAL PASAJE PUBLICO
 CUADRO PUNTOS GPS
 CORTE LONGITUDINAL Y TRANSVERSAL

FECHA: ESCALA: LAMINA:
 10/05/2017 1:1 DE 1

MINISTERIO DEL INTERIO METROPOLITANO DE QUITO
 La Secretaría de Gestión, Gestión y Valores, autoriza con este sello oficial que el presente documento cumple con los requisitos establecidos en el Reglamento de la Ley Orgánica del Sistema de Registro de la Propiedad y el Reglamento de la Ley Orgánica del Sistema de Registro de la Propiedad, emitidos por el Poder Ejecutivo, y que el presente documento es válido y auténtico.
 La presente autorización es otorgada por el Sr. [Firma]
 Director de Gestión, Gestión y Valores

**En el acta de entrega, el Consejo Municipal de Quito, autoriza con este sello oficial que el presente documento cumple con los requisitos establecidos en el Reglamento de la Ley Orgánica del Sistema de Registro de la Propiedad y el Reglamento de la Ley Orgánica del Sistema de Registro de la Propiedad, emitidos por el Poder Ejecutivo, y que el presente documento es válido y auténtico.
 La presente autorización es otorgada por el Sr. [Firma]
 Director de Gestión, Gestión y Valores**