

9995872.985

9995672.985

9995472.985

506599.207

506599.207

506599.207



**LEVANTAMIENTO TOPOGRAFICO**  
 ESCALA 1:500

**SECCIÓN TÍPICA MIXTA NORMAL**  
**TRAMO 1: KM 0+000 A 2+000 Y KM 4+550 A 10+300**

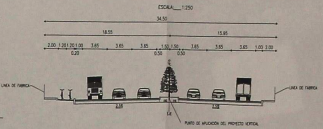

**DMQ**  
 Dirección Municipal de Maestros de Obras  
 Municipalidad de Santiago

**EL PROYECTO NO SE ENCUENTRA AFECTADO POR SUEGROS, TUBOS NI RÍO**

El presente plano, que se encuentra en el expediente N° 12.112.100.000, fue elaborado por el Sr. Víctor Maximiliano Molina, Ingeniero Civil, con el N° de Colección N° 12.112.100.000, para el proyecto de "CONSTRUCCIÓN DE UN PASEO PEATONAL EN LA ZONA DE LA VIGILANCIA, ENTRE LAS CALLES DE LA VIGILANCIA Y LA VIGILANCIA, EN LA COMUNA DE SAN BERNARDO, REGIÓN DE VALPARAÍSO".

**PROYECTO**  
**BARRIO BELLA MARIA**

**USUARIO:**  
**Victor Maximiliano Molina**

**UBICACION:** Parroquia Pomaqui, Zona Pudahuel, Sector Santa Rosa Barrio Bella María, calle antigua vía a Pudahuel N°/N

**CERTIFICACION:** Departamento general del Asentamiento, Urbanido, Cuentro de Avías, Calle de Uso.

**PROYECTO:** CLAVE CATASTRAL: 12.112.100.000  
**USUARIO:** 12.112.100.000  
**ESCALA:** 1:500 (1:500)  
**COORDENADO:** Víctor Maximiliano Molina

**FIRMA DE LOS PROYECTANTES:** [Firma]  
**FIRMA DEL PROYECTISTA:** [Firma]

**BELLA MUNICIPAL:** [Firma]

P2-1  
08/31

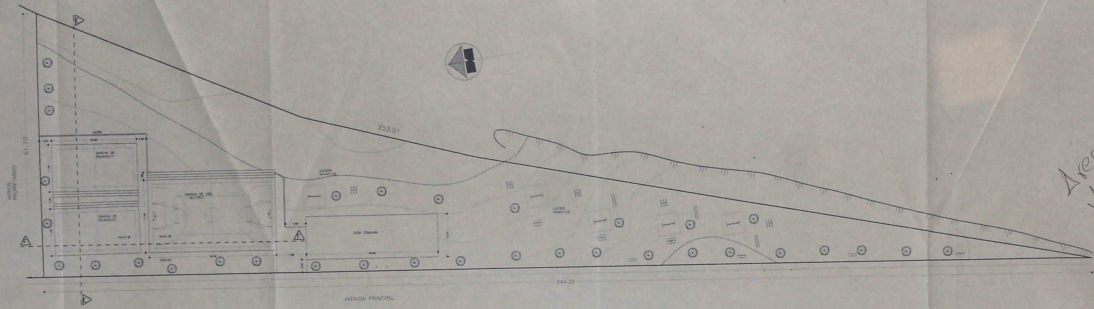

IMPLANTACION AREA DEPORTIVA Y COMUNAL

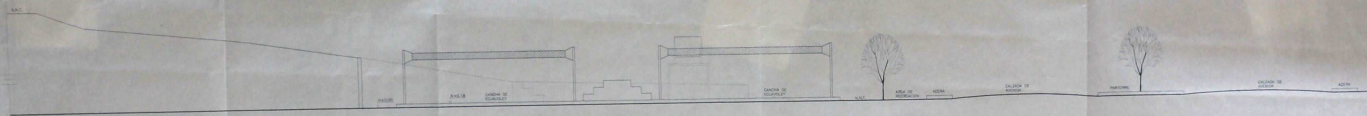

CORTE E-E

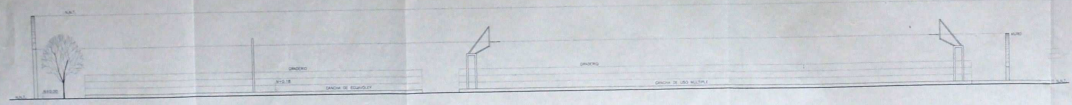

CORTE F-F

Areas Verdes

RECEIVED  
 MUNICIPALIDAD DE BELLA MARIA  
 6 AGO. 2001  
 U/99-B

**BARRIO "BELLA MARIA"**

IMPLANTACION AREA DEPORTIVA Y COMUNAL  
 CORTES GENERALES

PROYECTISTA: *[Signature]*  
 INGENIERO: *[Signature]*  
 C. 108-00874

REGION	COMUNA	DEPARTAMENTO	MUNICIPIO
VALLE DEL CAUCA	BOGOTÁ	BOGOTÁ	BOGOTÁ
CÓDIGO POSTAL	TÍTULO	FECHA	HOJA
77777-77-882	100000000	1999	5/5
PROYECTO	ESCALA	PROYECTISTA	INGENIERO
ANCOR			



995939.9792

50017.2468



995939.9792

995939.9792

995939.9792

995939.9792

50017.2468

50017.2468

50017.2468

50017.2468

50017.2468

50017.2468

50017.2468

50017.2468

50017.2468

50017.2468

50017.2468

ESCALA 1:1000

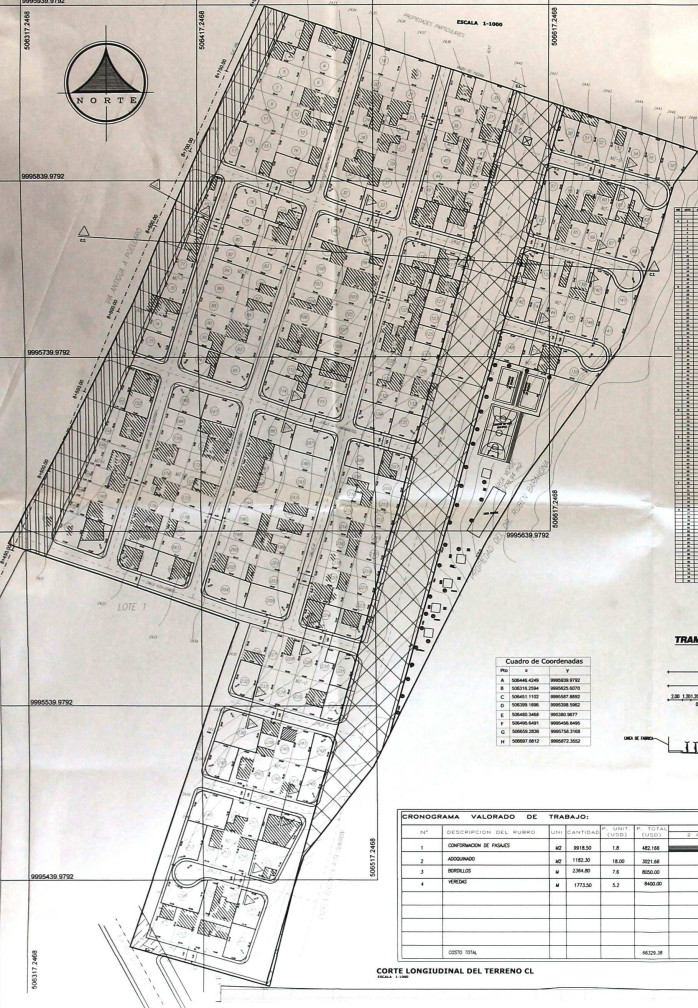

CORTE TRANSVERSAL DEL TERRENO C.T.

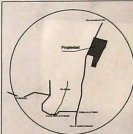
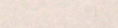

UBICACION EN ESCALA

Table with multiple columns containing technical data, likely related to the site plan or construction specifications. The columns are densely packed with text and numbers.

SECCION TÍPICA MIXTA NORMAL TRAMO 1: KM 0+000 A 2+000 Y KM 4+550 A 10+380

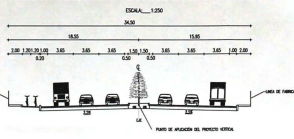

Table titled 'Cuadro de Coordenadas' with columns for 'PUNTO', 'X', and 'Y'. It lists coordinates for various points in the project.

Table titled 'CRONOGRAMA VALORADO DE TRABAJOS' with columns for 'Nº', 'DESCRIPCION DEL RUBRO', 'UNIDAD', 'CANTIDAD', 'VALOR UNITARIO', 'VALOR TOTAL', 'FECHA DE INICIO', 'FECHA DE FIN', 'PROGRESO', 'COMENTARIOS'. It details the schedule and costs for various construction tasks.

CUADRO DE AREAS

Table titled 'CUADRO DE AREAS' with columns for 'AREA', 'VALOR', and 'UNIDAD'. It lists the areas for different parts of the site, such as 'AREA UTE', 'AREA DE VASO Y PASADIZO', 'AREA VERDE', etc.

Project information form including fields for 'PROYECTO', 'UBICACION', 'CONTENIDO', 'FECHA DE ELABORACION', 'FECHA DE APROBACION', and 'AUTORIZACION'. It includes a signature and stamp of the project manager.

MINISTERIO DEL INTERIO METROPOLITANO Y CIUDAD

Text block containing official statements and signatures from the Metropolitan and City Ministry, including a date and a signature.