

EL CORAZÓN

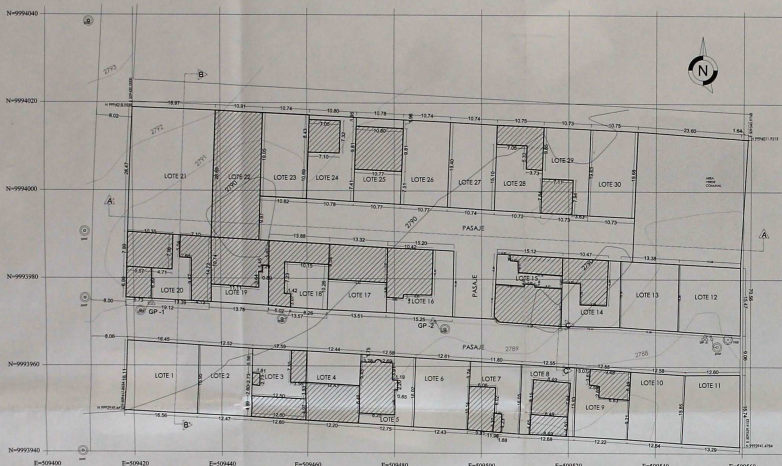

LEVANTAMIENTO TOPOGRAFICO
Esc 1:400

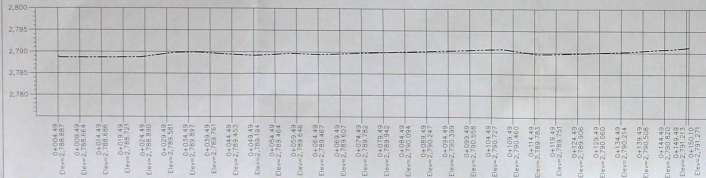

CORTE A-A'

ESCALA HORIZONTAL 1: 400
ESCALA VERTICAL 1: 400



CORTE B-B'

ESCALA HORIZONTAL 1: 400
ESCALA VERTICAL 1: 400

CUADRO DE ÁREAS		CONTRINCIÓN		CONTRINCIÓN 2	CONTRINCIÓN 3	CONTRINCIÓN 4	CONTRINCIÓN TOTAL
ITEM	SUPERFICIE	CONTRINCIÓN 1	CONTRINCIÓN 2	CONTRINCIÓN 3	CONTRINCIÓN 4	CONTRINCIÓN 5	CONTRINCIÓN TOTAL
LOTE 1	244.479 m ²						
LOTE 2	198.719 m ²						
LOTE 3	200.405 m ²	62.432 m ²	25.998 m ²	4.995 m ²			93.325 m ²
LOTE 4	198.382 m ²	109.030 m ²					109.030 m ²
LOTE 5	202.703 m ²	96.843 m ²					96.843 m ²
LOTE 7	188.626 m ²	49.145 m ²					49.145 m ²
LOTE 8	201.444 m ²	102.119 m ²					102.119 m ²
LOTE 9	195.718 m ²	54.436 m ²					54.436 m ²
LOTE 10	197.809 m ²						
LOTE 11	211.139 m ²						
LOTE 12	216.292 m ²						
LOTE 13	203.133 m ²						
LOTE 14	205.412 m ²	87.974 m ²					87.974 m ²
LOTE 15	226.793 m ²	131.866 m ²	43.544 m ²				175.41 m ²
LOTE 16	228.328 m ²	111.406 m ²					111.406 m ²
LOTE 17	199.263 m ²						
LOTE 18	203.721 m ²	105.628 m ²					105.628 m ²
LOTE 19	197.179 m ²	134.038 m ²					134.038 m ²
LOTE 20	287.583 m ²	83.586 m ²	123.212 m ²				130.898 m ²
LOTE 21	546.228 m ²						
LOTE 22	318.412 m ²	318.412 m ²					318.412 m ²
LOTE 23	284.117 m ²						
LOTE 24	206.727 m ²	62.507 m ²					62.507 m ²
LOTE 25	207.282 m ²	105.825 m ²					105.825 m ²
LOTE 26	207.480 m ²						
LOTE 27	208.714 m ²						
LOTE 28	209.217 m ²	58.940 m ²					58.940 m ²
LOTE 29	210.478 m ²	56.086 m ²					56.086 m ²
LOTE 30	211.074 m ²						
A. VIEJO	746.771 m ²						
PASAJE 8	389.866 m ²						
PASAJE 8	198.220 m ²						

Nomenclatura

Símbolo	Descripción
[Icono]	Albano
[Icono]	Placa
[Icono]	Placa GPS
[Icono]	Comodidad
[Icono]	Alto Vuelo
[Icono]	Contorno
[Icono]	Estrecho Vía

ILUSTRE MUNICIPIO DEL DISTRITO METROPOLITANO DE QUITO UNIDAD ESPECIAL REGULA TU BARRIO

UBICACIÓN

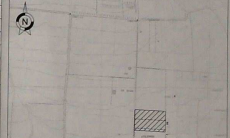

CUADRO DE ÁREAS

NÚMERO DE LOTES	ÁREA	PORCENTAJE
30	4691.155 m ²	100%
ÁREA TOTAL DEL TERRENO	4691.155 m ²	100%
ÁREA ÚTIL DE LOS LOTES	8788.208 m ²	698.2%
ÁREA DEL PASAJE	2098.596 m ²	24.13%
ÁREA VERDE	1264.771 m ²	7.58%
TOTAL	8881.598 m ²	100%

PROYECTO

LEVANTAMIENTO PLANIMÉTRICO DE LOS ASENTAMIENTOS HUMANOS DE HECCHO Y CONSOLIDADOS DE: MARIANAS 4000, LA MORENITA, CORAZÓN, JARDINES DE SAN CARLOS DE LA PARRQUIA DE CALDERÓN DEL DISTRITO METROPOLITANO DE QUITO



EL PAREDO NO SE ENCUENTRA
RECORDADO POR SUAVESAD PARA SU EID
El presente documento se encuentra suscrito por el suscrito profesional y el suscrito propietario del terreno, en su calidad de
[Firma]

CONTRINCIÓN TOTAL



CORTE C-C'

ESCALA HORIZONTAL 1: 400
ESCALA VERTICAL 1: 400

EL CORAZÓN	
Presidente del Barrio [Firma]	Representante Propietario [Firma]
Fecha Carta: 14.11.2024	Huella Propia: [Firma]
CONTRINCIÓN	ESCALA
LEVANTAMIENTO PLANIMÉTRICO CUADRO DE ÁREAS	ESCALA: 1/400 (VERBALES)
CORTES DE VÍA	UBICACIÓN: [Firma]
CORRECTOR	
[Firma]	[Firma]
NECESARIO PLANIMÉTRICO:	
[Firma]	
[Firma]	
[Firma]	
[Firma]	
[Firma]	
[Firma]	
[Firma]	
[Firma]	
[Firma]	
[Firma]	
[Firma]	
[Firma]	
[Firma]	

ESPACIO PARA SELLOS



1 IMPAKT
DE 1

CORAZÓN

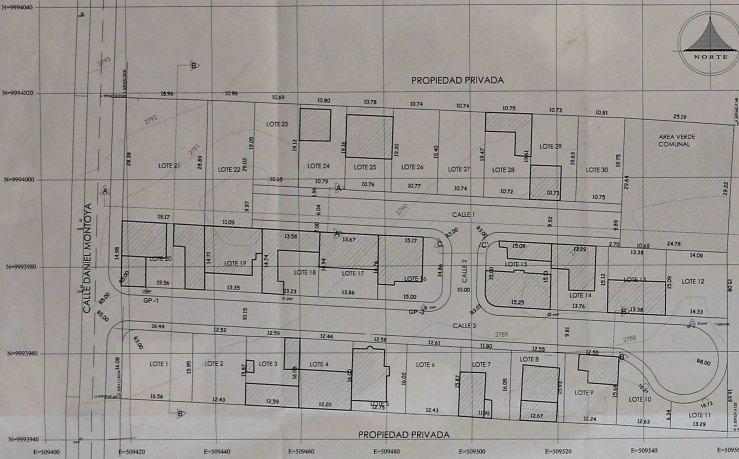

LEVANTAMIENTO PLANIMETRICO
Escala 1:400

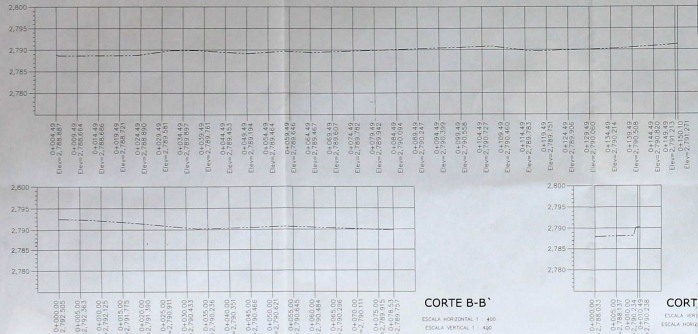

CORTE A-A
ESCALA HORIZONTAL 1:400
ESCALA VERTICAL 1:40

CORTE B-B
ESCALA HORIZONTAL 1:400
ESCALA VERTICAL 1:40

CORTE C-C
ESCALA HORIZONTAL 1:400
ESCALA VERTICAL 1:40

N LOTES	RESPONSABLE	CORTE	AREA M ² LOTES	AREA M ² PZ	AREA M ² PZ	AREA M ² PZ	AREA M ² PZ	AREA M ² PZ	LUBRIFICACION					
									MINIMO	MAX.	OTRO			
LOTE 1	ATELORLO PABLO FERRERO	103280609	292,42	292,42	292,42	292,42	292,42	292,42	292,42	292,42	292,42	292,42	292,42	292,42
LOTE 2	SANCARA COMAROS MEDINA MARCEL	103280610	198,74	198,74	198,74	198,74	198,74	198,74	198,74	198,74	198,74	198,74	198,74	198,74
LOTE 3	LEZARIBAO CAPELLI CHE MANUEL	103280611	205,42	205,42	205,42	205,42	205,42	205,42	205,42	205,42	205,42	205,42	205,42	205,42
LOTE 4	BRAYO CAMERO MANA RODRIGUE	103280612	316,36	316,36	316,36	316,36	316,36	316,36	316,36	316,36	316,36	316,36	316,36	316,36
LOTE 5	RODRIGUEZ MARIANO MARIN	103280613	291,13	291,13	291,13	291,13	291,13	291,13	291,13	291,13	291,13	291,13	291,13	291,13
LOTE 6	FRONTSI VARGAS SAEPE YENYER	103280614	399,38	399,38	399,38	399,38	399,38	399,38	399,38	399,38	399,38	399,38	399,38	399,38
LOTE 7	COLOVALA MARCELO NAYU	103280615	185,15	185,15	185,15	185,15	185,15	185,15	185,15	185,15	185,15	185,15	185,15	185,15
LOTE 8	JARAJO CARLOS JAVIER QUESO	103280616	261,47	261,47	261,47	261,47	261,47	261,47	261,47	261,47	261,47	261,47	261,47	261,47
LOTE 9	RODRIGUEZ YANIS ALBERTO ESTEVAZ	103280617	182,31	182,31	182,31	182,31	182,31	182,31	182,31	182,31	182,31	182,31	182,31	182,31
LOTE 10	RODRIGUEZ YANIS ALBERTO ESTEVAZ	103280618	182,31	182,31	182,31	182,31	182,31	182,31	182,31	182,31	182,31	182,31	182,31	182,31
LOTE 11	RODRIGUEZ YANIS ALBERTO ESTEVAZ	103280619	182,31	182,31	182,31	182,31	182,31	182,31	182,31	182,31	182,31	182,31	182,31	182,31

CUADRO DE COORDENADAS DE LOS PUNTO FIJOS NATURA GEOGRAFICO SINUS

COORDENADAS UTM (ZONA 18Q)	Easting	Northing
GP-1	805047.847	7384247
GP-2	805057.231	7384247
GP-3	805066.615	7384247
GP-4	805075.999	7384247
GP-5	805085.383	7384247
GP-6	805094.767	7384247

PROYECTO	FECHA	COORDENADAS UTM (ZONA 18Q)	Easting	Northing
1. CORTE A-A	10/07/2014	805047.847	7384247	7384247
2. CORTE B-B	10/07/2014	805057.231	7384247	7384247
3. CORTE C-C	10/07/2014	805066.615	7384247	7384247
4. CORTE D-D	10/07/2014	805075.999	7384247	7384247
5. CORTE E-E	10/07/2014	805085.383	7384247	7384247
6. CORTE F-F	10/07/2014	805094.767	7384247	7384247

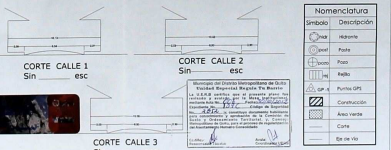

ILUSTRE MUNICIPIO DEL DISTRITO METROPOLITANO DE QUITO UNIDAD ESPECIAL REGULA TUR BARRIO

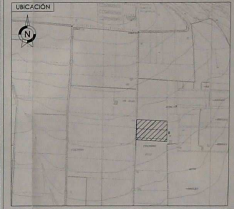

CUADRO GENERAL DE ÁREAS

ÁREAS	m ²	%
ÁREA ÚTIL DE LOTES	6.375,23	66,47
ÁREA ÚTIL DE PASAJES	2582,09	26,10
ÁREAS VERDES Y COMUNALES	754,80	7,42
TOTAL	9.802,14	100,00

PROYECTO:
LEVANTAMIENTO PLANIMETRICO DE LOS ASIENTAMIENTOS HUMANOS DE HECHO Y CONSOLIDADOS DE MANANAS KOOO, LA MORRITA, CORAZÓN, JARDINES DE SAN CARLOS DE LA PARRQUIJA DE CALDERON DEL DISTRITO METROPOLITANO DE QUITO

CORAZÓN

Ciudad: QUITO
Sector: Parroquia: QUITO
Código Postal: 180101

CONTIENE:
LEVANTAMIENTO PLANIMETRICO
CUADRO DE ÁREAS
CORTE DE CALLES
UBICACION

Fecha: Octubre 2014

IMPACTO AMBIENTAL

1 IMPACTO DE 1

ESPACIO PARA SELLOS

[Sección para sellos y firmas]

MUNICIPIO DEL DISTRITO METROPOLITANO DE QUITO

La Unidad de Gestión Municipal de Corazón, mediante este documento, otorga el consentimiento municipal para el levantamiento planimétrico y topográfico de los asentamientos humanos de hecho y consolidados de Mananás KooO, La Morríta, Corazón, Jardines de San Carlos de la Parroquia de Calderón del Distrito Metropolitano de Quito.