

PERFIL TRANSVERSAL P2-P2'
ESCALA H: 1/500 V: 1/100

CUADRO RESUMEN DE AREAS

DESCRIPCION	(m2)	PORCENTAJE
AREA UTIL. LOTES	3.828,99	92,22%
AREA DE VIAS Y PASAJES	307,85	7,41%
FAJA DE AFECTACION VIAL	15,17	0,37%
AREA CABIDA TOTAL (BARRIO)	4.152,01	100,00%

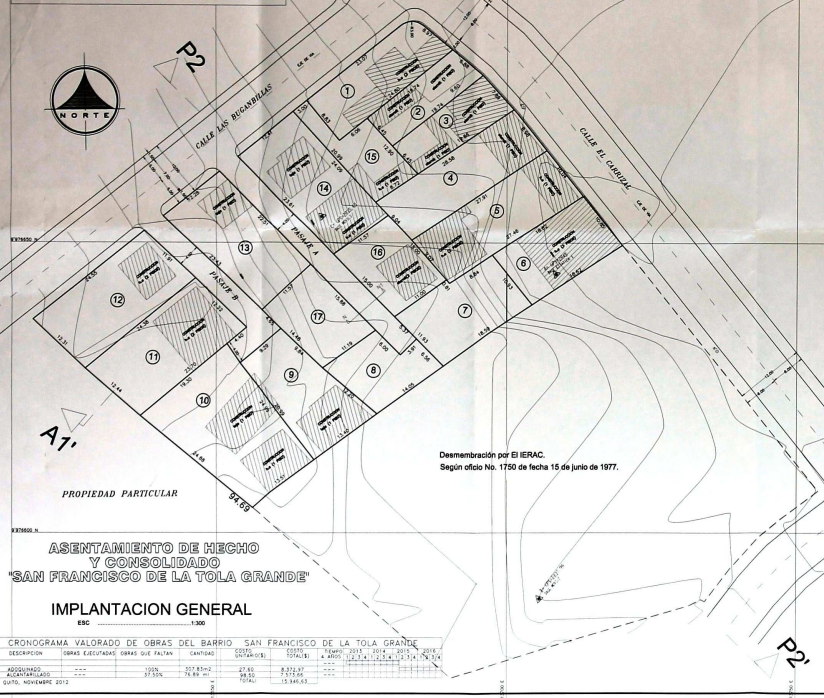

Desmembración por El IERAC.
Según oficio No. 1750 de fecha 15 de junio de 1977.

**ASENTAMIENTO DE HECHO Y CONSOLIDADO
"SAN FRANCISCO DE LA TOLA GRANDE"**

IMPLANTACION GENERAL

CRONOGRAMA VALORADO DE OBRAS DEL BARRIO

DESCRIPCION	UNIDAD ESTIMADA	UNIDAD DE PLAZA	CANTIDAD	ESTIMACION	VALOR	ESTIMACION	VALOR
PROYONARIO	100	...	20.000.000	...	2.000.000.000
PLANTACION	30.000	...	1.500.000.000	...	450.000.000.000
OTROS
TOTAL							

Fecha: 15 de Noviembre de 2012

UBICACION

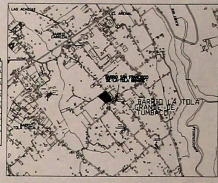

PERFIL LONGITUDINAL A1-A1'
ESCALA H: 1/500 V: 1/100

LISTADO DE PROPIETARIOS Y LINDEROS

Nº	Propietario	Cedula	Nº Area (m2)	Fecha	Sur	Este	Occidente	Nota
1	MANUEL JUAN CONRADO PUEBLA	17066012	289,52 (27,94)	por calle Bugambilas	31,90m con lote 7 y lote 10	31,90m con calle Carrizal	31,90m con lote 10	31,90m con lote 10
2	OSCAR BOCOS GUERRA PUEBLA	17177004	236,52 (22,94)	por lote 1	31,90m con lote 1	31,90m con calle Carrizal	31,90m con lote 10	31,90m con lote 10
3	FRANCISCO CONRADO PUEBLA	17066012	146,97 (14,14)	por lote 1	31,90m con lote 1	31,90m con calle Carrizal	31,90m con lote 10	31,90m con lote 10
4	OSCAR BOCOS GUERRA CONRADO PUEBLA	17177004	236,52 (22,94)	por lote 1	31,90m con lote 1	31,90m con calle Carrizal	31,90m con lote 10	31,90m con lote 10
5	OSCAR BOCOS GUERRA	17066012	273,80 (26,51)	por lote 4	31,90m con lote 4 y lote 7	31,90m con calle Carrizal	31,90m con lote 10	31,90m con lote 10
6	OSCAR BOCOS GUERRA	17066012	202,80 (19,58)	por lote 1	31,90m con propiedad particular	31,90m con calle Carrizal	31,90m con lote 7	31,90m con lote 7
7	OSCAR BOCOS GUERRA CONRADO PUEBLA	17177004	236,52 (22,94)	por lote 1 y 11 (Linderos con lote 1)	31,90m con propiedad particular	31,90m con lote 4	31,90m con lote 4 y 5 (Linderos con lote 4)	31,90m con lote 4
8	OSCAR BOCOS GUERRA CONRADO PUEBLA	17177004	130,34 (12,58)	por lote 12	31,90m con propiedad particular	31,90m con calle Carrizal	31,90m con lote 9	31,90m con lote 9
9	OSCAR BOCOS GUERRA CONRADO PUEBLA	17177004	236,52 (22,94)	por lote 1	31,90m con lote 1 y 5 (Linderos con lote 1)	31,90m con lote 17	31,90m con lote 10	31,90m con lote 10
10	OSCAR BOCOS GUERRA CONRADO PUEBLA	17177004	463,80 (44,56)	por lote 12	31,90m con propiedad particular	31,90m con lote 1 y 5 (Linderos con lote 1)	31,90m con lote 10	31,90m con lote 10
11	OSCAR BOCOS GUERRA CONRADO PUEBLA	17177004	202,80 (19,58)	por lote 12	31,90m con lote 12 y calle Carrizal	31,90m con calle Carrizal	31,90m con lote 9	31,90m con lote 9
12	OSCAR BOCOS GUERRA CONRADO PUEBLA	17177004	202,80 (19,58)	por lote 12	31,90m con lote 12	31,90m con calle Carrizal	31,90m con lote 9	31,90m con lote 9
13	OSCAR BOCOS GUERRA CONRADO PUEBLA	17177004	236,52 (22,94)	por lote 12	31,90m con lote 12	31,90m con calle Carrizal	31,90m con lote 9	31,90m con lote 9
14	OSCAR BOCOS GUERRA CONRADO PUEBLA	17177004	236,52 (22,94)	por lote 12	31,90m con lote 12	31,90m con calle Carrizal	31,90m con lote 9	31,90m con lote 9
15	OSCAR BOCOS GUERRA CONRADO PUEBLA	17177004	236,52 (22,94)	por lote 12	31,90m con lote 12	31,90m con calle Carrizal	31,90m con lote 9	31,90m con lote 9
16	OSCAR BOCOS GUERRA CONRADO PUEBLA	17177004	236,52 (22,94)	por lote 12	31,90m con lote 12	31,90m con calle Carrizal	31,90m con lote 9	31,90m con lote 9
17	OSCAR BOCOS GUERRA CONRADO PUEBLA	17177004	236,52 (22,94)	por lote 12	31,90m con lote 12	31,90m con calle Carrizal	31,90m con lote 9	31,90m con lote 9
TOTAL:								3038,80

**CORTE TIPO - PASAJE A - B
N-N1**



CORTE TIPO - CALLE EL CARRIZAL

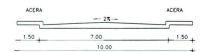

CORTE TIPO - CALLE BUGAMBILLAS



**"ASENTAMIENTO HUMANO DE HECHO Y CONSOLIDADO"
BARRIO "SAN FRANCISCO DE LA TOLA GRANDE"**

PROVINCIA PICHINCHA - CANTON QUITO
PARROQUIA TUMACACO
CALLE EL CARRIZAL Y BUGAMBILLAS

UBICACION: CORDONAL VALORADO
IMPLANTACION GENERAL: CUADRO DE AREAS Y LINDEROS
CORTE TIPO: LONGITUDINAL Y TRANSVERSAL

FECHA: 15/11/2012
NOVIEMBRE 2012

PROYONARIO: [Signature]
PLANTACION: [Signature]
OTROS: [Signature]

ESCALA: 1/1

PROYECTOS PRINCIPALES

UNIVERSIDAD TECNICA DEL QUITO

ASENTAMIENTO DE HECHO Y CONSOLIDADO 'SAN FRANCISCO DE LA' TOLA GRANDE

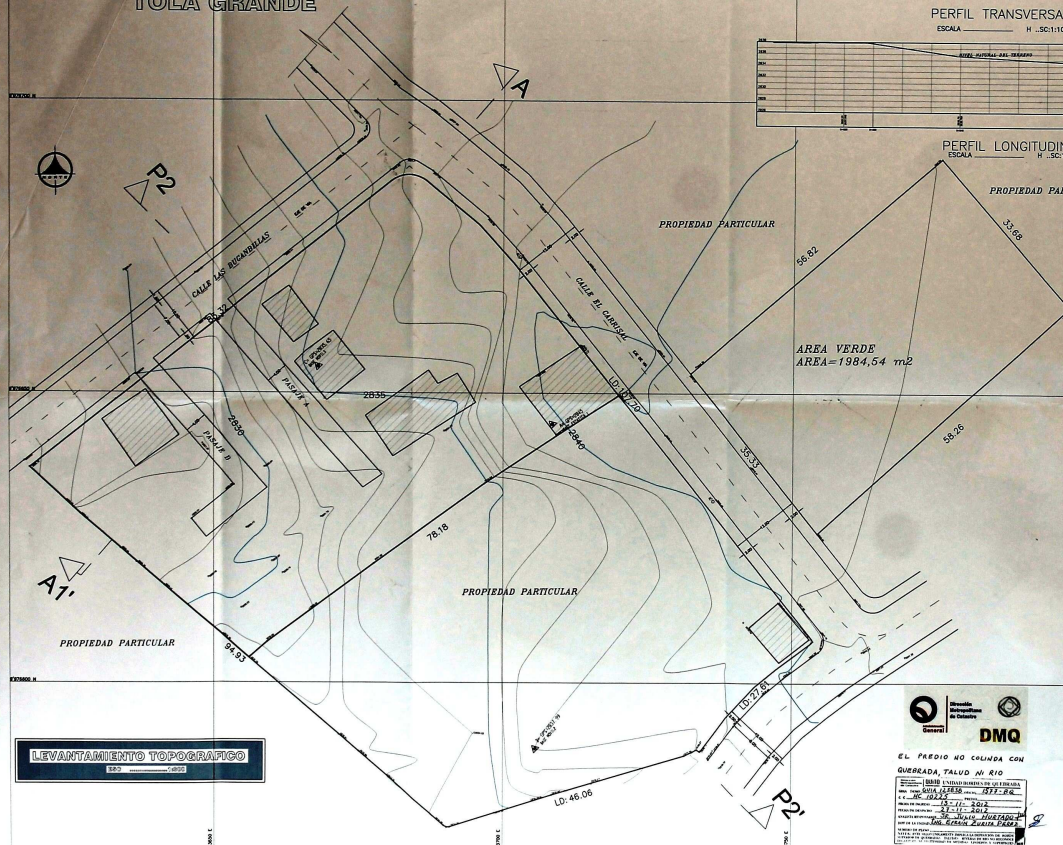
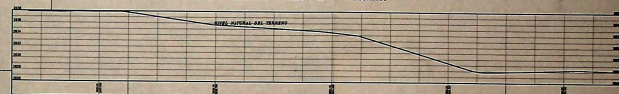

CUADRO DE LINDEROS

DESCRIPCION	LINDEROS GENERALES		
	VALOR	TIPO	NOTA
AREA TOTAL (MUEBRO)	63.32 m	23.88 m	107.70 m (44.45 m)
AREA CARRERA TOTAL (MUEBRO)	8.038.31 m ²	-	0.80 km

UBICACION



"ASENTAMIENTO DE HECHO Y CONSOLIDADO" BARRIO SAN FRANCISCO DE LA TOLA GRANDE

PROVINCIA RICHINCHA - CANTON QUITO
PARROQUIA TUMBACO
CALLE EL CARRIZAL Y BUCAMILLAS

UBICACION: CARRERA
CORTES LONGITUDINAL Y TRANSVERSAL
CUADRO DE AREAS Y LINDEROS

FECHA:	NOVIEMBRE, 2012
ESCALA:	1:300
PROYECTANTE:	1/1
REVISOR:	
FECHA DE EMISIÓN:	0.80 km



EL PRECIO NO COINCIDE CON QUEREDA, TALUD N° RIO

ESTUDIO DE: [illegible]
PROYECTO DE: [illegible]
FECHA DE EMISIÓN: [illegible]
REVISOR: [illegible]
PROYECTANTE: [illegible]

LEVANTAMIENTO TOPOGRAFICO



PROPIEDAD PRIVADA
Sr. FELIX CUEVA

PROPIEDAD PRIVADA
Sr. CARLOS CORIOUR

UBICACION



PERFIL TRANSVERSAL P2-P2'
ESCALA: H.:SC1:100 V.:SC1:1100

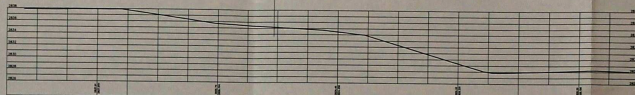

PERFIL LONGITUDINAL A1-A1'
ESCALA: H.:SC1:100 V.:SC1:1100



CUADRO RESUMEN DE AREAS

DESCRIPCION	(m ² .)	PORCENTAJE
AREA UTIL LOTES	3.828,99	92,22%
AREA DE VIAS Y PASAJES	307,85	7,41%
FAJA DE AFECTACION VIAL	15,17	0,37%
AREA CABIDA TOTAL (BARRIO)	4.152,01	100,0 %

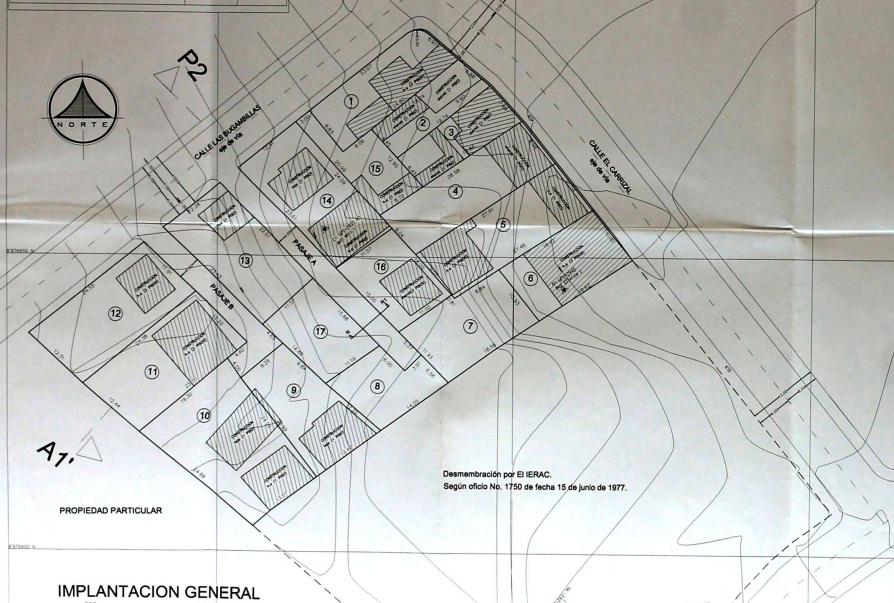

Desmembración por el IERAC.
Según oficio No. 1750 de fecha 15 de junio de 1977.

PROPIEDAD PARTICULAR

IMPLANTACION GENERAL
ESC 1:300

CRONOGRAMA VALORADO DE OBRAS DEL BARRIO SAN FRANCISCO DE LA TOLA GRANDE

DESCRIPCION	OBRAS EJECUTADAS	OBRAS QUE FALTAN	CANTIDAD	VALOR UNITARIO	VALOR TOTAL
ACERAS	100%	0	0	0,00	0,00
SEÑALIZACION	100%	0	0	0,00	0,00
TOTAL					10.000,00

LISTADO DE PROPIETARIOS Y LINDEROS

Nº Propietario	Calda Nº	Area Util (m ²)	linderos	linderos	linderos	linderos	linderos
1 MARIA LUISA DONADO PUEBLA	17340301	309,32 (27,41 con calle Bugabillas)	30,00m con calle Bugabillas	30,00m con calle Bugabillas	30,00m con calle Bugabillas	30,00m con calle Bugabillas	30,00m con calle Bugabillas
2 MARIA ROSA GUARANDA DONADO	17337638	338,16 (30,54 con calle Bugabillas)	30,00m con calle Bugabillas	30,00m con calle Bugabillas	30,00m con calle Bugabillas	30,00m con calle Bugabillas	30,00m con calle Bugabillas
3 FRANCISCO DONADO DONADO	17338192	348,97 (31,54 con calle Bugabillas)	30,00m con calle Bugabillas	30,00m con calle Bugabillas	30,00m con calle Bugabillas	30,00m con calle Bugabillas	30,00m con calle Bugabillas
4 CAMILA GUARANDA DONADO DONADO	17338709	242,26 (26,26 con calle Bugabillas)	30,00m con calle Bugabillas	30,00m con calle Bugabillas	30,00m con calle Bugabillas	30,00m con calle Bugabillas	30,00m con calle Bugabillas
5 ALICIA DONADO PUEBLA	17359121	373,43 (37,34 con calle Bugabillas)	30,00m con calle Bugabillas	30,00m con calle Bugabillas	30,00m con calle Bugabillas	30,00m con calle Bugabillas	30,00m con calle Bugabillas
6 NICOLA MARIA DONADO PUEBLA	17359122	321,80 (32,18 con calle Bugabillas)	30,00m con calle Bugabillas	30,00m con calle Bugabillas	30,00m con calle Bugabillas	30,00m con calle Bugabillas	30,00m con calle Bugabillas
7 BRIGID JAVIER DONADO DONADO	17358540	218,24 (21,82 con calle Bugabillas)	30,00m con calle Bugabillas	30,00m con calle Bugabillas	30,00m con calle Bugabillas	30,00m con calle Bugabillas	30,00m con calle Bugabillas
8 OSWALD LUIS DONADO DONADO	17358541	138,12 (13,81 con calle Bugabillas)	30,00m con calle Bugabillas	30,00m con calle Bugabillas	30,00m con calle Bugabillas	30,00m con calle Bugabillas	30,00m con calle Bugabillas
9 OSWALD LUIS DONADO DONADO	17358542	238,02 (23,80 con calle Bugabillas)	30,00m con calle Bugabillas	30,00m con calle Bugabillas	30,00m con calle Bugabillas	30,00m con calle Bugabillas	30,00m con calle Bugabillas
10 CALDIA PUEBLA DONADO	17347998	238,02 (23,80 con calle Bugabillas)	30,00m con calle Bugabillas	30,00m con calle Bugabillas	30,00m con calle Bugabillas	30,00m con calle Bugabillas	30,00m con calle Bugabillas
11 MARIA GUADALUPE PUEBLA DONADO	17347999	402,45 (40,24 con calle Bugabillas)	30,00m con calle Bugabillas	30,00m con calle Bugabillas	30,00m con calle Bugabillas	30,00m con calle Bugabillas	30,00m con calle Bugabillas
12 LUIS ROBERTO PUEBLA DONADO	17353274	295,44 (29,54 con calle Bugabillas)	30,00m con calle Bugabillas	30,00m con calle Bugabillas	30,00m con calle Bugabillas	30,00m con calle Bugabillas	30,00m con calle Bugabillas
13 LEONARDO MARECHO PUEBLA DONADO	17353275	300,80 (30,08 con calle Bugabillas)	30,00m con calle Bugabillas	30,00m con calle Bugabillas	30,00m con calle Bugabillas	30,00m con calle Bugabillas	30,00m con calle Bugabillas
14 ROSA ANTONIO DONADO PUEBLA	17344825	370,26 (37,02 con calle Bugabillas)	30,00m con calle Bugabillas	30,00m con calle Bugabillas	30,00m con calle Bugabillas	30,00m con calle Bugabillas	30,00m con calle Bugabillas
15 FRANCISCO DONADO DONADO	17344826	483,14 (48,31 con calle Bugabillas)	30,00m con calle Bugabillas	30,00m con calle Bugabillas	30,00m con calle Bugabillas	30,00m con calle Bugabillas	30,00m con calle Bugabillas
16 LUIS ALBERTO REATOLO GONZALEZ	17337639	132,24 (13,22 con calle Bugabillas)	30,00m con calle Bugabillas	30,00m con calle Bugabillas	30,00m con calle Bugabillas	30,00m con calle Bugabillas	30,00m con calle Bugabillas
17 LUIS RAMBA DONADO DONADO	17342994	198,48 (19,84 con calle Bugabillas)	30,00m con calle Bugabillas	30,00m con calle Bugabillas	30,00m con calle Bugabillas	30,00m con calle Bugabillas	30,00m con calle Bugabillas
18 LEONARDO OSWALDO DONADO DONADO	17357913	272,22 (27,22 con calle Bugabillas)	30,00m con calle Bugabillas	30,00m con calle Bugabillas	30,00m con calle Bugabillas	30,00m con calle Bugabillas	30,00m con calle Bugabillas
TOTAL:		3616,6					

ASENTAMIENTO HUMANO DE HECHO Y CONSOLIDADO DENOMINADO
'BARRIO SAN FRANCISCO DE LA TOLA GRANDE'

PROVINCIA PICHINCHA - CANTON QUITO
PARROQUIA TUMBABO
CALLE EL CARRIZAL Y BUGABILLAS

UBICACION: QUINCEAVENA CALLE DEL PASAJE N-1
INDICACION GENERAL: CUADRO DE AREAS Y ANEXOS
CORTES LONGITUDINAL Y TRANSVERSAL

FECHA: 10/08/2007
PROYECTO: 191/066
NOVIEMBRE 2012
ESCALA: 1:300
AUTOR: [Firma]
DISEÑADOR: [Firma]
REVISOR: [Firma]

CORTE TIPO - PASAJE A-B
N-N1

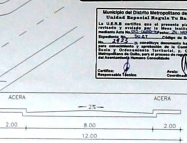
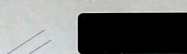

CORTE TIPO - CALLE "EL CARRIZAL"



CORTE TIPO - CALLE "LAS BUGABILLAS"



MUNICIPALIDAD DEL DISTRITO METROPOLITANO DE QUITO

El presente documento, suscrito y firmado, constituye un instrumento de naturaleza técnica y profesional, emitido en virtud de la función de asesoramiento y consultoría, en materia de urbanismo y planificación territorial, en el marco de la gestión pública, y no constituye un instrumento de fe pública, ni un instrumento de fe pública, ni un instrumento de fe pública, ni un instrumento de fe pública.

[Firma]

