

CUADRO DE AREAS		
LOTE	PROPIETARIOS	AREA EN M2
-	VEN 155 SAN PEDRO DEL TINGO SECTOR EL MIRADOR	8249,65

LOTE	PROPIETARIO	PROPIETARIOS	NUMERO DE CÉDULA	FIRMA
1	ABELLA PAUCAR MORDOCHO		1702787-3	
2	FOR FERRAS VERA MORA		0003183-0	
3	INAY BEATRIZ CALLE M		1712488-8	
4	JOSE GUAYANA		1900383-3	
5	RITA GUAYANA		1712278-6	
6	SOLEDA ANTABAMA		1714980-7	
7	ROMAN MORA		1709411-8	
8	ROSALBA ALBA ALDAS		0002611-4	
9	MERCEDES MOLINA M		0800771-7	
10	JOSE MIGUEL PIRETE		0006800-1	
11	YILIANA ARGUELLO CHORBA		09139190-9	
12	IVARET JOSE SANABOCC		00010079-2	
13	MARIA CECILIA QUINGUANDU		17001810-2	
14	LUIS MAX AND PAUCAR		1700009-0	
15	DIANA BEATRIZ CHAVEZ		1700009-0	
16	ENAYE CALLE PAUCAR		1800009-0	
17	MARIA VICTORIA MORDOCHO Y			
18	SEGUNDO MORDOCHO F.C.			
19	MARIA P. MONTAÑO		17029108-	



ESTE ESQUEMA DE LOTEAMIENTO FUE ELABORADO POR EL INGENIERO CIVIL EN TOPOGRAFIA Y CATASTRO, **FRANCISCO DEL TINGO**, C.R. 17029108-0, EN EL AÑO 2012. EL DISEÑO DE ESTE LOTEAMIENTO FUE ELABORADO POR EL INGENIERO CIVIL EN TOPOGRAFIA Y CATASTRO, **FRANCISCO DEL TINGO**, C.R. 17029108-0, EN EL AÑO 2012.

UBICACION GEOGRAFICA
ESC. 1:5 000

SELOS INDICADOS

CONTENE		UBICACION		ELABORACION		PRESENTACION		ESCALA		LABORA	
LEVANTAMIENTO TOPOGRAFICO DEL SECTOR CUADRO DE AREAS, CORTES, UBICACION		PROVINCIA: QUITCHI	PICHINCHA	CANTON: ALANGASI	QUITO	PARROQUIA: EL MIRADOR	EL MIRADOR	FECHA: 2012-11	1:500	INDICADAS	1
		ING. FRANCISCO DEL TINGO		ING. FRANCISCO DEL TINGO		ING. FRANCISCO DEL TINGO				1	

PL-1
CRO-367

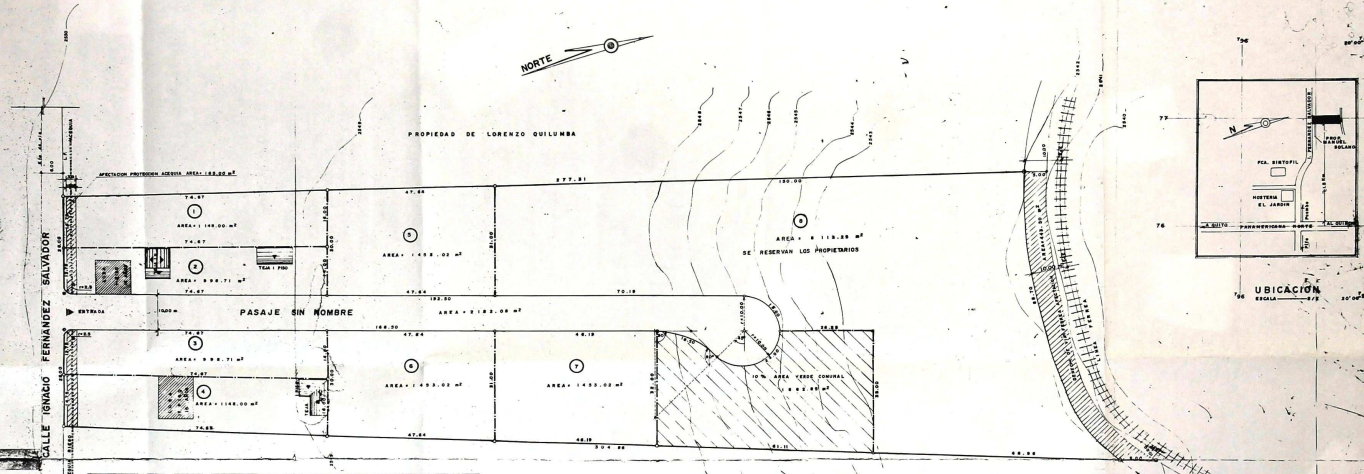

CUADRO DE AREAS			
LOTES	PROPIETARIOS	AREA (M ²)	FIRMAS
1	JOSÉ FERNANDO SOLANO ANCHAPETI	1 148.00	[Signature]
2	ALBERTO GONZALEZ CHONGA TORO	9 988.71	[Signature]
3	JUAN ROBERTO SOLANO ANCHAPETI	9 988.71	[Signature]
4	ERNESTO GONZALEZ CHONGA TORO	9 988.71	[Signature]
5	JOSÉ MARCELO SOLANO ANCHAPETI	9 988.71	[Signature]
6	FELOS FERNANDO SOLANO ANCHAPETI	1 148.00	[Signature]
7	MARÍA TERESA SOLANO ANCHAPETI	1 453.03	[Signature]
8	JOSÉ GARCÍA GARCÍA	1 453.03	[Signature]
9	MARÍA GARCÍA SOLANO ANCHAPETI	1 453.03	[Signature]
10	JOSÉ MARCELO SOLANO ANCHAPETI	1 453.03	[Signature]
11	JOSÉ MARCELO SOLANO ANCHAPETI	1 453.03	[Signature]
12	ERNESTO GONZALEZ CHONGA TORO	9 988.71	[Signature]
13	DE RESERVA LOS PROPIETARIOS	21 419.16	
14	AREA UTILIZADA	18 628.36	
15	10% AREA SERVIDORIAL	1 862.85	
16	AREA DE VIAL PAVIMENTADA	2 163.08	
17	APERTURAS SERVIDORIAL DE VIA FERREA	4 433.00	
18	APERTURAS PROTECCION SERVIDORIAL DE VIAL	1 633.00	
AREA TOTAL		21 419.16	m ²

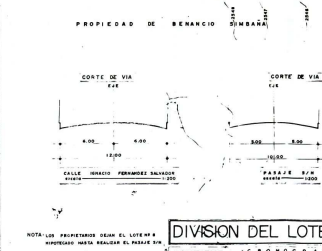

CRONOGRAMA VALORADO DE TRABAJOS	
PROYECTO: EMPEDIDO PAV. EN PAVIMENTO SOSTO EN UBICACION SANTA CHANGA - PUNTA PISO	
RUBROS	TIEMPO DE EJECUCION
MOVIMIENTO DE TIERRAS	21.000
EMPEDIDO	180.000
CURTAS	1.000
TUMBA TOTAL	202.000
TOTAL PARCELAS	4.500
TOTAL ACUMULADO	8.250

DIVISION DEL LOTE DEL SR. JOSE M. SOLANO T.

CONTIENE: CROQUIS, PLANIMETRIA, UBICACION, CUADRO DE AREAS

CLAVE CATASTRAL Nº: PREDIO Nº: 0000000000

ESCALA: 1:500 FECHA: 07/07/1995

UBICACION: FARMACIA SANCHEZ - CHANGA PUNTA PISO

PROFESIONAL: [Signature]

PROPIETARIO: Sr. José M. Solano T.

APROBADO

FECHA: 07 JUL 1995

MUNICIPIO DE QUITO
AGENCIA MUNICIPAL TUNABUO

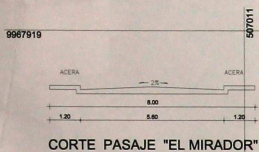

CORTE PASAJE "EL MIRADOR"

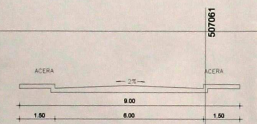

CORTE CALLE "CARLOS MONTUFAR"

IMPLANTACION GENERAL

Esc: 1:300

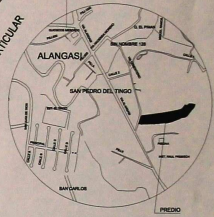
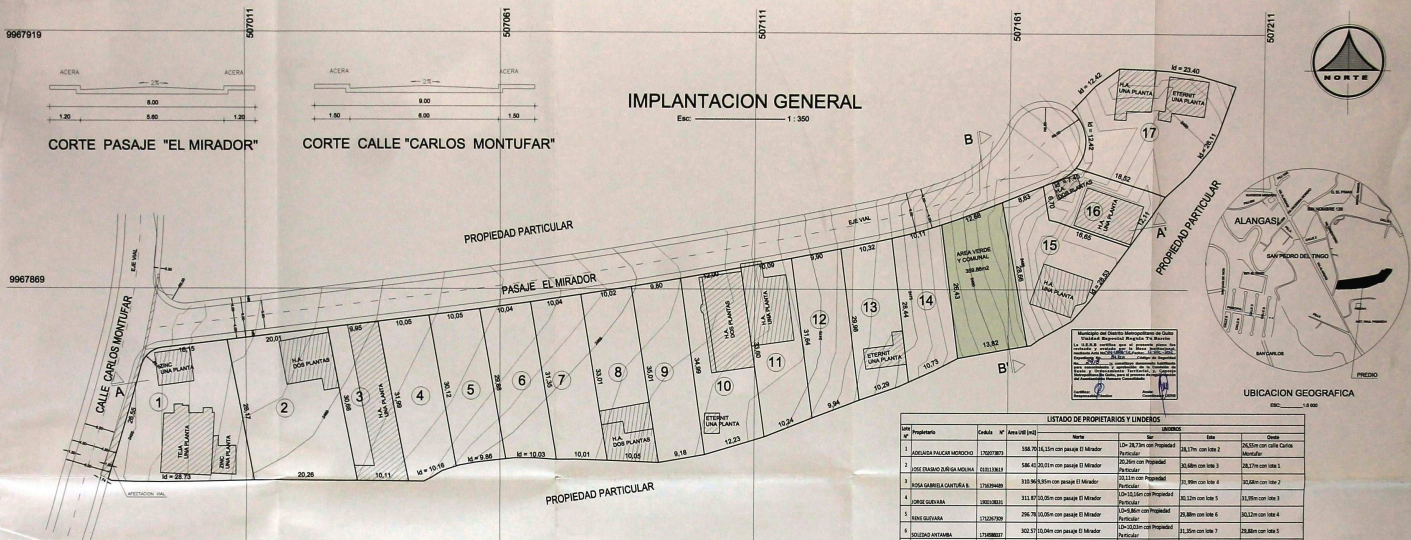

UBICACION GEOGRAFICA
Esc: 1:1000

9967869

9967819

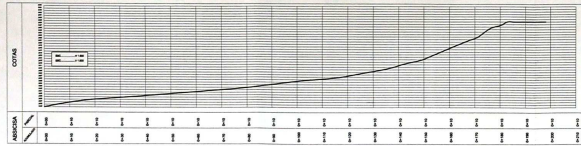

CORTE LONGITUDINAL DEL TERRENO A-A'
ESC: 1:500

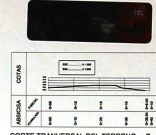

CORTE TRANSVERSAL DEL TERRENO B-B'
ESC: 1:500

Nº	Propietario	Cedula R	Area Util [m²]	Linea	Dir	USOS	Linea	Distancia	Otras
1	ANGELICA PALACIO MENDOZA	150759181	348.20	14.51m con pasaje El Mirador	15	32-38.7m con Propiedad Particular	15	24.7m con Calle Carlos Montufar	
2	JOSE EMERSON SANCHEZ MOLINA	021128183	546.42	20.61m con pasaje El Mirador	15	24.0m con Propiedad Particular	16	34.7m con Linea 3	
3	ROSAMARIE GARCIA S.	176296069	318.96	10.91m con pasaje El Mirador	15	11.1m con Propiedad Particular	16	32.8m con Linea 2	
4	JOSE GUAYANA	311187	107.05m con pasaje El Mirador	15	10.3m con Propiedad Particular	16	31.2m con Linea 5	31.5m con Linea 6	
5	JOSE GUAYANA	170027928	296.78	10.05m con pasaje El Mirador	15	10.3m con Propiedad Particular	16	31.2m con Linea 4	31.5m con Linea 6
6	JOSE GUAYANA	170027928	302.57	10.05m con pasaje El Mirador	15	10.3m con Propiedad Particular	16	31.5m con Linea 7	31.8m con Linea 6
7	RODOLFO LAMBARA	170027928	338.32	10.05m con pasaje El Mirador	15	10.3m con Propiedad Particular	16	31.5m con Linea 8	31.8m con Linea 6
8	RODOLFO LAMBARA	170027928	337.80	10.05m con pasaje El Mirador	15	10.3m con Propiedad Particular	16	31.5m con Linea 9	31.8m con Linea 6
9	RODOLFO LAMBARA	170027928	332.02	10.05m con pasaje El Mirador	15	10.3m con Propiedad Particular	16	31.8m con Linea 10	32.1m con Linea 6
10	RODOLFO LAMBARA	170027928	311.87	10.05m con pasaje El Mirador	15	10.3m con Propiedad Particular	16	31.8m con Linea 11	32.1m con Linea 6
11	RODOLFO LAMBARA	170027928	314.64	10.05m con pasaje El Mirador	15	10.3m con Propiedad Particular	16	31.8m con Linea 12	32.1m con Linea 6
12	RODOLFO LAMBARA	170027928	302.57	10.05m con pasaje El Mirador	15	10.3m con Propiedad Particular	16	31.8m con Linea 13	32.1m con Linea 6
13	RODOLFO LAMBARA	170027928	302.57	10.05m con pasaje El Mirador	15	10.3m con Propiedad Particular	16	31.8m con Linea 14	32.1m con Linea 6
14	RODOLFO LAMBARA	170027928	292.31	10.05m con pasaje El Mirador	15	10.3m con Propiedad Particular	16	31.8m con Linea 15	32.1m con Linea 6
15	RODOLFO LAMBARA	170027928	276.54	10.05m con pasaje El Mirador	15	10.3m con Propiedad Particular	16	31.8m con Linea 16	32.1m con Linea 6
16	RODOLFO LAMBARA	170027928	387.40	10.05m con pasaje El Mirador	15	10.3m con Propiedad Particular	16	31.8m con Linea 17	32.1m con Linea 6
17	RODOLFO LAMBARA	170027928	226.76	10.05m con pasaje El Mirador	15	10.3m con Propiedad Particular	16	31.8m con Linea 18	32.1m con Linea 6
18	RODOLFO LAMBARA	170027928	588.20	20.61m con pasaje El Mirador	15	24.0m con Propiedad Particular	16	34.7m con Linea 19	
19	RODOLFO LAMBARA	170027928	588.20	20.61m con pasaje El Mirador	15	24.0m con Propiedad Particular	16	34.7m con Linea 20	
TOTAL:			4388.8						

DESCRIPCION	(m²)	PORCENTAJE
AREA UTIL DE LOTES	6 189.81	75.39 %
AREA VERDE Y COMUNAL	359.86	4.38 %
AREA DE VIAS Y PASAJES	1 623.87	19.78 %
FAJA DE AFECTACION VIAL	36.70	0.45 %
AREA BRUTA DEL TERRENO (AREA TOTAL)	8 210.24	100.00 %

% DE AREA VERDE CON REFERENCIA AL AREA UTIL DE LOTES	359,86	5,91%
--	--------	-------

ITEM	UNIDADES	LIMITE	CANTIDAD	% TOTAL
1	1 AÑO			
2	2 AÑOS			
3	3 AÑOS			
4	4 AÑOS			
5	5 AÑOS			

ASENTAMIENTO HUMANO DE HECHO Y CONSOLIDADO DENOMINADO "EL MIRADOR"

UBICACION: PICHINCHA CANTON QUITO ALANGASI EL MIRADOR

CLAVE CATASTRAL: 21914-03-005

PROFESIONAL: MARCO DEL PRECIO

REPRESENTANTE: ANGE FRANCIS PINOZA GARCIA

FECHA: 1 DIC - 2012

INDICADAS: 1

SELO MUNICIPAL

MANIZO DEL DISTRITO METROPOLITANO DE QUITO

El Manizozo de Quito, Cantón de Quito, Pichincha, Provincia de Quito, Ecuador, en el día 12 de Diciembre del 2012, se realizó una reunión pública de trabajo con el objetivo de aprobar el Plan de Manejo Ambiental del Proyecto de Asentamiento Humano de Hecho y Consolidado Denominado "El Mirador".

Se acordó que el presente Plan de Manejo Ambiental debe ser presentado y aprobado por el Comité de Seguimiento y Control del Proyecto.

El Manizozo de Quito, Cantón de Quito, Pichincha, Provincia de Quito, Ecuador, en el día 12 de Diciembre del 2012, se realizó una reunión pública de trabajo con el objetivo de aprobar el Plan de Manejo Ambiental del Proyecto de Asentamiento Humano de Hecho y Consolidado Denominado "El Mirador".

Se acordó que el presente Plan de Manejo Ambiental debe ser presentado y aprobado por el Comité de Seguimiento y Control del Proyecto.

Manizozo de Quito, Cantón de Quito, Pichincha, Provincia de Quito, Ecuador, en el día 12 de Diciembre del 2012, se realizó una reunión pública de trabajo con el objetivo de aprobar el Plan de Manejo Ambiental del Proyecto de Asentamiento Humano de Hecho y Consolidado Denominado "El Mirador".