

CORTE D-D PASAJE S/N

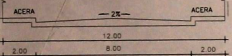

CORTE C-C CALLE DE LAS MINAS

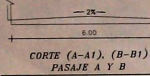

CORTE (A-A1), (B-B1) PASAJE A Y B

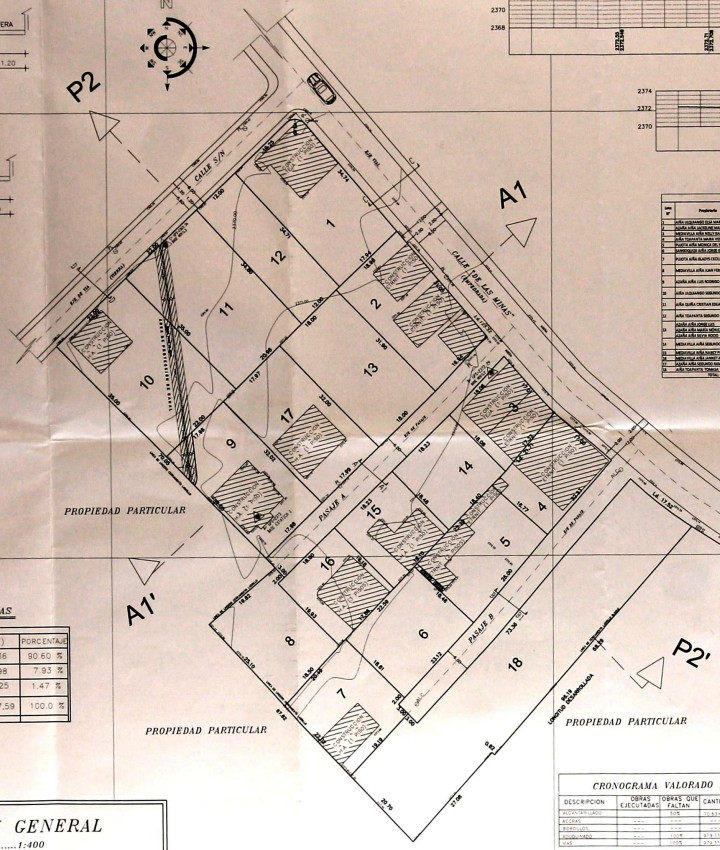

978700 N

978600 N

513300 E

513000 E

CUADRO RESUMEN DE ÁREAS

DESCRIPCION	(m ²)	PORCENTAJE
ÁREA UTIL LOTES	9873.36	90.60 %
ÁREA PASAJES A Y B	863.98	7.93 %
ÁREA PROTECCION CANALES	160.25	1.47 %
ÁREA CUBIDA TOTAL (BARRIO)	10.897.59	100.0 %

IMPLANTACIÓN GENERAL

ESC 1:400

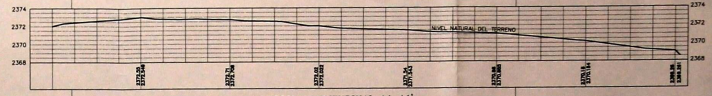

PERFIL LONGITUDINAL A1-A1'



PERFIL TRANSVERSAL P2-P2'

LEGENDARIO DE MATERIALES Y LINDERO ÁREA TOAPANTA

Nº	Descripción	Unidad	Cantidad	Valor	Valor Unitario	Observaciones
1	Grava para base	m ³	1000	100000	100	
2	Grava para sub-base	m ³	500	250000	500	
3	Asfalto para pavimento	m ²	1000	1000000	1000	
4	Acero para refuerzo	m ²	100	1000000	10000	
5	Cemento para mortero	m ³	1000	1000000	1000	
6	Grava para concreto	m ³	1000	1000000	1000	
7	Grava para base	m ³	1000	1000000	1000	
8	Grava para sub-base	m ³	500	250000	500	
9	Asfalto para pavimento	m ²	1000	1000000	1000	
10	Acero para refuerzo	m ²	100	1000000	10000	
11	Cemento para mortero	m ³	1000	1000000	1000	
12	Grava para concreto	m ³	1000	1000000	1000	
13	Grava para base	m ³	1000	1000000	1000	
14	Grava para sub-base	m ³	500	250000	500	
15	Asfalto para pavimento	m ²	1000	1000000	1000	
16	Acero para refuerzo	m ²	100	1000000	10000	
17	Cemento para mortero	m ³	1000	1000000	1000	
18	Grava para concreto	m ³	1000	1000000	1000	

UBICACIÓN

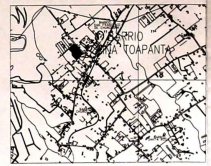

CRONOGRAMA VALORADO DE OBRAS DEL BARRIO AISA TOAPANTA

DESCRIPCION	OBRAS A EJECUTARSE	OBRAS QUE FALTAN	CANTIDAD	COSTO UNITARIO	COSTO TOTAL	1995	1996	1997	1998	1999	2000	2001	2002	2003	2004	2005	
PROYECTO												
CONSTRUCCION												
INSTALACION												
MANTENIMIENTO												
TOTAL												

ASENTAMIENTO HUMANO DE HECHO Y CONSOLIDADO BARRIO "HEREDEROS AISA TOAPANTA"

PROYECTO TECNICO - CONSTR. CIUATO
CALLE DE LAS MINAS SECTOR CENTRO ENCOMINAS

FECHA: 1998

ELABORADO POR: [Firma]

REVISADO POR: [Firma]

APROBADO POR: [Firma]

ESTADO: []

ESCALA: 1:400

DECLARACION DEL TECNICO RESPONSABLE DEL DISEÑO

Yo, el infrascripto, declaro que el presente proyecto de obra civil fue elaborado por mí o bajo mi supervisión directa, y que soy responsable de su cumplimiento.

La obra:

[Firma]

El autor de la obra, el Técnico Responsable de Diseño, declara que el presente proyecto de obra civil fue elaborado por él o bajo su supervisión directa, y que es responsable de su cumplimiento.

La obra:

[Firma]

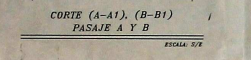
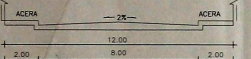
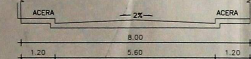

CUADRO RESUMEN DE ÁREAS

DESCRIPCIÓN	(m ²)	PORCENTAJE
ÁREA ÚTIL LOTES	9873.36	90.60 %
ÁREA PASAJES & Y.B	863.95	7.93 %
ÁREA PROTECCIÓN CANALES	160.25	1.47 %
ÁREA CUBIDA TOTAL (BARRIO)	10,897.56	100.0 %

IMPLANTACIÓN GENERAL
 ESC 1:400

9'978700 N
 9'978600 N
 511300 E
 511400 E

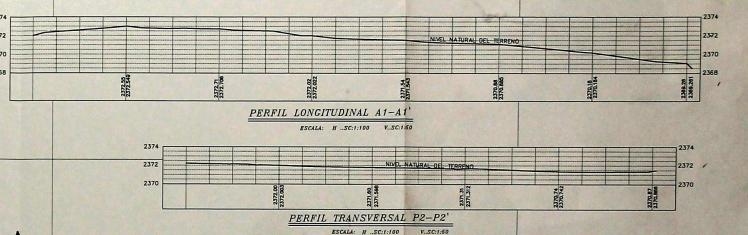
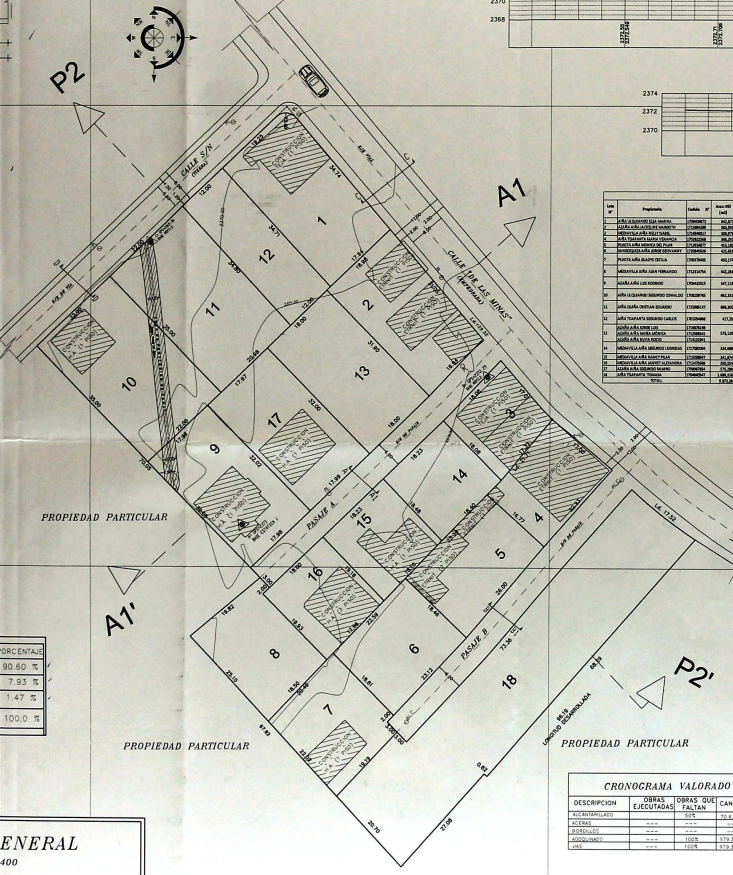
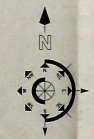

LISTADO DE PROPIETARIOS LINDEROS AÑA TOAPANTA

Nº	Propietario	Cuadro	Área del lote (m ²)	Área del terreno (m ²)	Parcela	Superficie	Valor	Observaciones
1	ALBA ROSARIO DEL ROSARIO	10000001	1000	1000	1000	1000	1000	
2	ALBA ROSARIO DEL ROSARIO	10000002	1000	1000	1000	1000	1000	
3	ALBA ROSARIO DEL ROSARIO	10000003	1000	1000	1000	1000	1000	
4	ALBA ROSARIO DEL ROSARIO	10000004	1000	1000	1000	1000	1000	
5	ALBA ROSARIO DEL ROSARIO	10000005	1000	1000	1000	1000	1000	
6	ALBA ROSARIO DEL ROSARIO	10000006	1000	1000	1000	1000	1000	
7	ALBA ROSARIO DEL ROSARIO	10000007	1000	1000	1000	1000	1000	
8	ALBA ROSARIO DEL ROSARIO	10000008	1000	1000	1000	1000	1000	
9	ALBA ROSARIO DEL ROSARIO	10000009	1000	1000	1000	1000	1000	
10	ALBA ROSARIO DEL ROSARIO	10000010	1000	1000	1000	1000	1000	
11	ALBA ROSARIO DEL ROSARIO	10000011	1000	1000	1000	1000	1000	
12	ALBA ROSARIO DEL ROSARIO	10000012	1000	1000	1000	1000	1000	
13	ALBA ROSARIO DEL ROSARIO	10000013	1000	1000	1000	1000	1000	
14	ALBA ROSARIO DEL ROSARIO	10000014	1000	1000	1000	1000	1000	
15	ALBA ROSARIO DEL ROSARIO	10000015	1000	1000	1000	1000	1000	
16	ALBA ROSARIO DEL ROSARIO	10000016	1000	1000	1000	1000	1000	
17	ALBA ROSARIO DEL ROSARIO	10000017	1000	1000	1000	1000	1000	
18	ALBA ROSARIO DEL ROSARIO	10000018	1000	1000	1000	1000	1000	



ASENTAMIENTO HUMANO DE HECHO Y CONSOLIDADO BARRIO "HEREDEROS AÑA TOAPANTA"

PROVINCIA BICHUCA - CANTÓN QUITO
 CALLE DE LAS MINAS SECCIÓN QUINERO ESCOLAR

TRAMITA: PLANAL, MAJ, ORDENAMIENTOS VALORADO, CUADRO DE ÁREAS CUADRO DE LINDEROS, DIFEREL, DIAGRAMA DE PROYECTO

NO: 107201004 / 5330683 / 107201005 / 3030480

PROYECTO: [Signature]

PROYECTANTE: [Signature]

FECHA: 05/09/2012

CRONOGRAMA VALORADO DE OBRAS DEL BARRIO AÑA TOAPANTA

DESCRIPCIÓN	OBRAS EJECUTADAS	OBRAS FALTANTES	CANTIDAD (UNIDADES)	TOTALS 2013	2014	2015	2016	2017	2018
ESTRUCUTURA	100%	0	100	100	0	0	0	0	0
CIERRE	100%	0	100	100	0	0	0	0	0
PROTECCIÓN	100%	0	100	100	0	0	0	0	0
PAVIMENTACIÓN	100%	0	100	100	0	0	0	0	0
OTROS	100%	0	100	100	0	0	0	0	0
TOTAL	100%	0	100	100	0	0	0	0	0

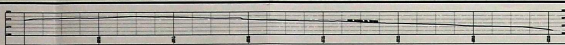

PERFIL LONGITUDINAL A1-A1'
 ESCALA H. 1:500 V. 1:500

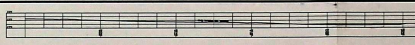

PERFIL TRANSVERSAL P2-P2'
 ESCALA H. 1:100 V. 1:100

"BARRIO AIÑA TOAPANTA"

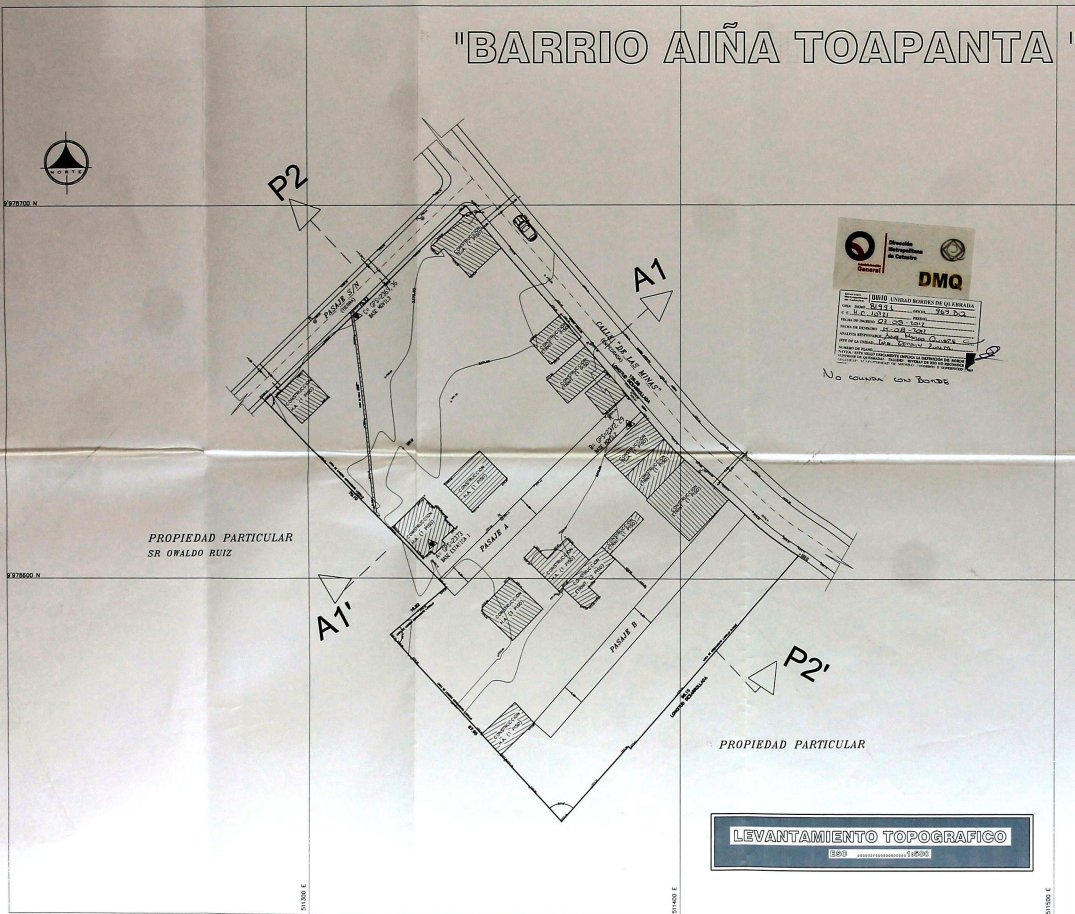

CUADRO DE LINDEROS

DESCRIPCION	ÁREAS	LINDEROS SEMINALES			
		NORTE	SUR	ESTE	OESTE
ÁREA UTIL	9.936,74 m ²	75,23 m	96,15 m	129,58 m	70,10 m
AFECTACION VAL	901,11 m ²	19,92 m			67,85 m
ÁREA CARBIDA TOTAL (BARRO)		10.839,85 m ² ... 1,08 Has.			

UBICACION

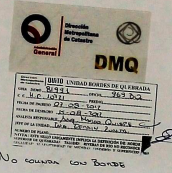
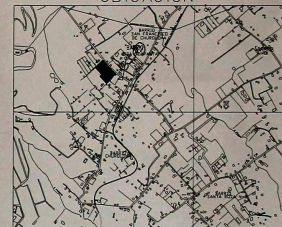

ESCALA H. 1:10,000

"BARRIO AIÑA TOAPANTA"

PROVINCIA PICHINCHA - CANTON QUITO
 PARROQUIA DE TUMBACO
 CALLE DE LAS MINAS SECTOR CUATRO ESQUINAS

LEVANTAMIENTO TOPOGRAFICO CARBIDA TOTAL

PROYECTO: *[Signature]* FECHA: 10/21/2014 CODIGO: 1072101004
 AUTOR: *[Signature]* FECHA: 03/24/13 CODIGO: 6020490

REVISOR: *[Signature]* FECHA: 10/21/2014
 DISEÑADOR: *[Signature]* FECHA: 10/21/2014
 APROBADO: *[Signature]* FECHA: 10/21/2014
 ESCALA: 1:500
 AREA: 1,08 HAS.

LEVANTAMIENTO TOPOGRAFICO
 1:500