

RESUMEN DE OBRAS BARRIO NUEVO AMANEECER

Table with 3 columns: DESCRIPCION DE OBRAS, AREA TOTAL, and COSTO ESTIMADO. Rows include 'PASEO DE LOS PINOS', 'AREA DE ESTACIONAMIENTO', 'AREA DE JARDINERIA', and 'AREA DE PAVIMENTACION'.

RESUMEN DE COORDENADAS

Table with 2 columns: PUNTO and COORDENADAS (ESTE, NORTE). Points include 'GPS1', 'GPS2', and 'GPS3' with their respective coordinates.

CUADRO DE AREAS BARRIO NUEVO AMANEECER

Table with 4 columns: ITEM, DESCRIPCION, AREA M², and COSTO M². Lists 36 items from 'PASEO WENCESLAF CALVO' to 'AREA TOTAL DE OBRAS', including various streets and infrastructure.

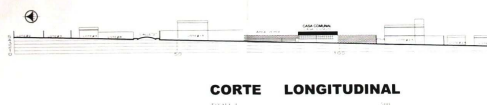
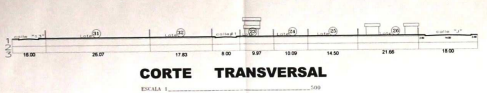
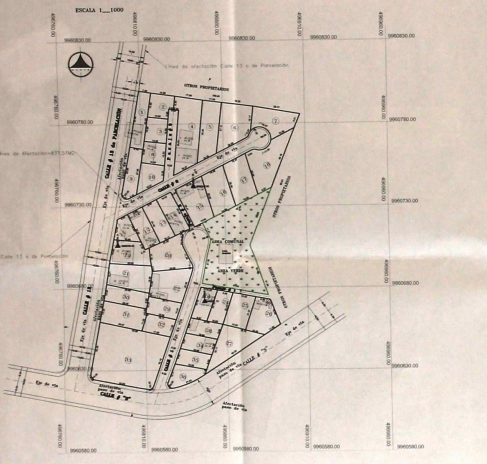

Nota: Este documento es propiedad de la Oficina Municipal de Estudios y Planificación Urbana y no debe ser reproducido, copiado, distribuido, ni utilizado sin el consentimiento escrito de la Oficina Municipal de Estudios y Planificación Urbana.

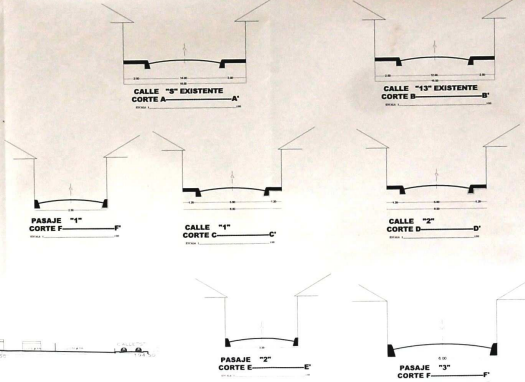

BARRIO NUEVO AMANEECER SAN JUAN DE TURISBAIA

CRONOGRAMA VALORADO DE OBRAS. Gantt chart showing the estimated duration and cost for various construction items like 'ALICATA DE BORDOS', 'PASEO DE LOS PINOS', etc.

Project information form including 'PROYECTO: BARRIO NUEVO AMANEECER - SAN JUAN DE TURISBAIA', 'CONTEXTO: IMPLANTACION GENERAL', and 'FECHA: NOVIEMBRE - 2010'.

DECLARACION DEL DISEÑADOR RESPONSABLE DE ESTO and other official statements and signatures at the bottom right of the document.

RES VON BARAT BARR 1311 AMANECER

NUMERO Y TITULO	FECHA
124324-24	12/24/02
124324-25	12/24/02
124324-26	12/24/02
124324-27	12/24/02
124324-28	12/24/02
124324-29	12/24/02
124324-30	12/24/02
124324-31	12/24/02
124324-32	12/24/02
124324-33	12/24/02
124324-34	12/24/02
124324-35	12/24/02
124324-36	12/24/02
124324-37	12/24/02
124324-38	12/24/02
124324-39	12/24/02
124324-40	12/24/02
124324-41	12/24/02
124324-42	12/24/02
124324-43	12/24/02
124324-44	12/24/02
124324-45	12/24/02
124324-46	12/24/02
124324-47	12/24/02
124324-48	12/24/02
124324-49	12/24/02
124324-50	12/24/02

CUADRO DE AREAS BARRIO NUEVOAMANEZER

ITEM	DESCRIPCION	AREA M ²	CONTEO M ²
1	AREA VIVIENDA VILLAS	819.71	17021021-4
2	CANAL ACUEDO ACOSTA MORALES	390.00	17108522-3
3	AREA VIVIENDA ACOSTA MORALES	189.74	17109125-3
4	AREA VIVIENDA ACOSTA MORALES	809.72	17109168-0
5	AREA VIVIENDA ACOSTA MORALES	300.00	17109175-0
6	AREA VIVIENDA ACOSTA MORALES	476.14	171306220-4
7	AREA VIVIENDA ACOSTA MORALES	180.87	171028405-1
8	AREA VIVIENDA ACOSTA MORALES	189.72	17128845-0
9	AREA VIVIENDA ACOSTA MORALES	100.00	020001470-3
10	AREA VIVIENDA ACOSTA MORALES	273.00	17199847-8
11	AREA VIVIENDA ACOSTA MORALES	217.40	050182233-4
12	AREA VIVIENDA ACOSTA MORALES	240.00	17081422-4
13	AREA VIVIENDA ACOSTA MORALES	299.37	08021502-4
14	AREA VIVIENDA ACOSTA MORALES	248.30	08011325-4
15	AREA VIVIENDA ACOSTA MORALES	465.78	17045024-3
16	AREA VIVIENDA ACOSTA MORALES	370.62	17041627-3
17	AREA VIVIENDA ACOSTA MORALES	107.73	17032600-3
18	AREA VIVIENDA ACOSTA MORALES	130.00	17020847-4
19	AREA VIVIENDA ACOSTA MORALES	300.00	17120246-3
20	AREA VIVIENDA ACOSTA MORALES	476.14	17011524-4
21	AREA VIVIENDA ACOSTA MORALES	409.45	17027500-3
22	AREA VIVIENDA ACOSTA MORALES	426.74	17047700-3
23	AREA VIVIENDA ACOSTA MORALES	200.00	060198234-4
24	AREA VIVIENDA ACOSTA MORALES	100.00	060198234-4
25	AREA VIVIENDA ACOSTA MORALES	100.00	17045324-3
26	AREA VIVIENDA ACOSTA MORALES	377.47	17101249-4
27	AREA VIVIENDA ACOSTA MORALES	1191.24	17102050-3
28	AREA VIVIENDA ACOSTA MORALES	100.00	17020237-3
29	AREA VIVIENDA ACOSTA MORALES	307.47	17026324-4
30	AREA VIVIENDA ACOSTA MORALES	508.02	17168846-3
31	AREA VIVIENDA ACOSTA MORALES	419.75	17058133-3
32	AREA VIVIENDA ACOSTA MORALES	100.00	020097770-3
33	AREA VIVIENDA ACOSTA MORALES	1000.77	17020987-4
34	AREA VIVIENDA ACOSTA MORALES	100.00	171324-4
35	AREA VIVIENDA ACOSTA MORALES	189.82	171324-4
36	AREA VIVIENDA ACOSTA MORALES	440.00	17024322-3
AREA TOTAL DE OBRAS		74,048.20	

RESUMEN DE COORDENADAS

PUNTOS	ESTE	NORTE
GP51	496794.21	9960706.35
GP52	496841.05	9960742.08
GP53	496846.31	9960671.73



BARRIO NUEVO AMANEZER
SAN JUAN DE TURBAMBA

ESCALA 1:1000

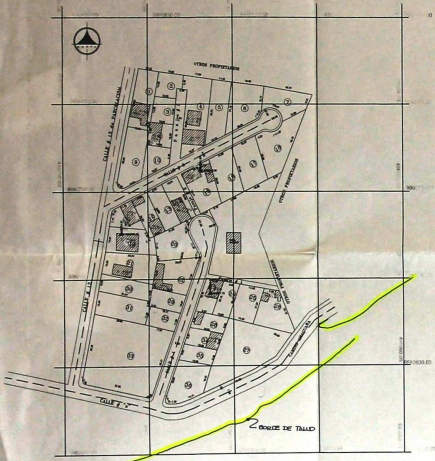

CORTE LONGITUDINAL

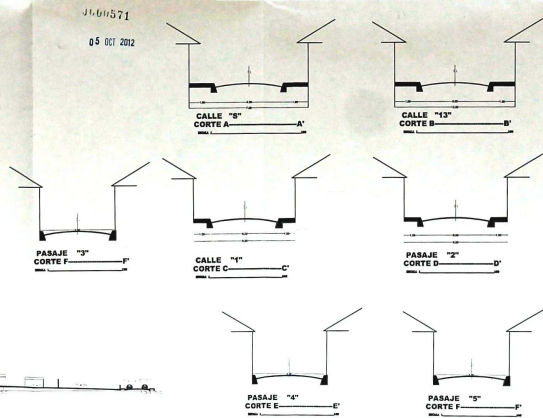

CRONOGRAMA VALORADO DE OBRAS

BARRIO NUEVO AMANEZER

DESCRIPCION	RUBRO	CANTIDAD	UNIDAD	VALOR UNITARIO	VALOR TOTAL
1	1	1	1	1	1
2	2	2	2	2	2
3	3	3	3	3	3
4	4	4	4	4	4
5	5	5	5	5	5
6	6	6	6	6	6
7	7	7	7	7	7
8	8	8	8	8	8
9	9	9	9	9	9
10	10	10	10	10	10
11	11	11	11	11	11
12	12	12	12	12	12
13	13	13	13	13	13
14	14	14	14	14	14
15	15	15	15	15	15
16	16	16	16	16	16
17	17	17	17	17	17
18	18	18	18	18	18
19	19	19	19	19	19
20	20	20	20	20	20
21	21	21	21	21	21
22	22	22	22	22	22
23	23	23	23	23	23
24	24	24	24	24	24
25	25	25	25	25	25
26	26	26	26	26	26
27	27	27	27	27	27
28	28	28	28	28	28
29	29	29	29	29	29
30	30	30	30	30	30
31	31	31	31	31	31
32	32	32	32	32	32
33	33	33	33	33	33
34	34	34	34	34	34
35	35	35	35	35	35
36	36	36	36	36	36
SUBTOTAL					28,806.16

PROYECTO: BARRIO NUEVO AMANEZER SAN JUAN DE TURBAMBA

CONTEXTO: IMPLANTACION GENERAL

PROYECTO REALIZADO POR: [Firma]

PROYECTO: FLORES E AN-352

CLIENTE: INSTITUTO VENEZOLANO DE INVESTIGACIONES CIENTIFICAS Y TECNOLOGICAS (IVIC)

NUMERO PRECUAL: 100177

FECHA: 05 OCT 2012

INDICADAS: 1

SEPTIEMBRE 2011

FECHA DE APROBACION: 05 OCT 2012

FECHA DE EMISION: 05 OCT 2012

REVISOR MUNICIPAL:

[Empty space for municipal review]