

PERFIL LONGITUDINAL A1-A1'
ESCALA H ..SC:1:100 V..SC:1:100

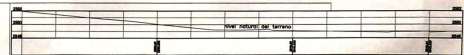

PERFIL TRANSVERSAL P2-P2'
ESCALA H ..SC:1:100 V..SC:1:100

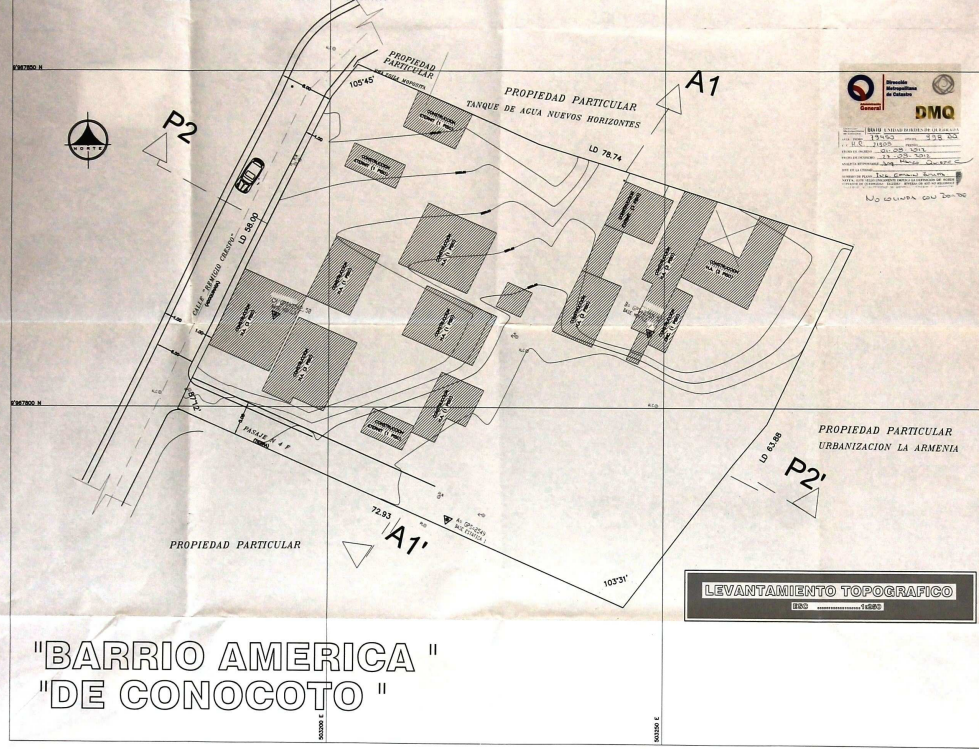

"BARRIO AMERICA"
"DE CONOCOTO"

CUADRO DE LINDEROS

DESCRIPCION	LINDEROS COMPLETOS			
	NORTE	ESTE	SUR	OESTE
AREA TOTAL (BARRIO)	78.74 m	72.93 m	63.88 m	56.00 m
AREA CABIDA TOTAL (BARRIO)	4.615.62 m ² — 0.48 has.			

UBICACION

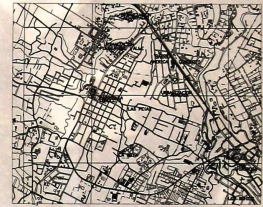

ESCALA H : 1:10.000

LEVANTAMIENTO TOPOGRAFICO
ENC 1:10000 1:6000

"BARRIO AMERICA DE CONOCOTO"

PROVINCIA PICHINCHA - CANTON QUITO
PARROQUIA DE CONOCOTO
CALLE REMIGIO CRESCIO LANA Y PARRIS MAF
LEVANTAMIENTO TOPOGRAFICO CABIDA TOTAL

FECHA:	21/06/12
PROYECTO:	08/2311
FECHA:	JULIO 2012
ESCALA:	1:500
FECHA:	0.48 has



PERFIL LONGITUDINAL P2-P2
 ESCALA H.: 1:501100 V.: 1:100

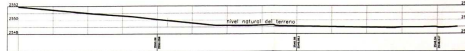

PERFIL TRANSVERSAL A1-A1
 ESCALA H.: 1:501100 V.: 1:100

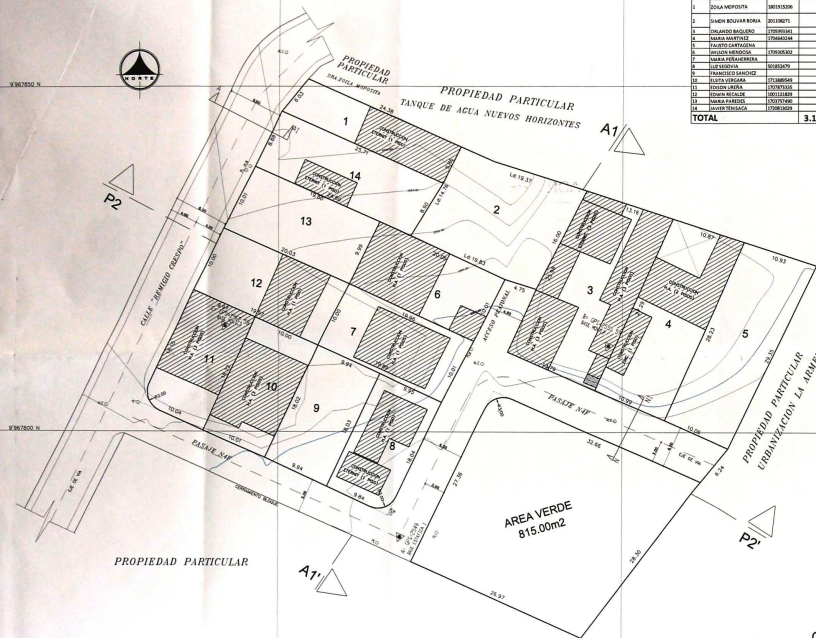

IMPLANTACION GENERAL

ESCA 1:250

CRONOGRAMA VALORADO DE OBRAS DEL BARRIO AMERICA DE CONOCOTO	
DESCRIPCION	OBRAS EJECUTADAS OBRAS QUE FALTAN
VOS	100% 115.742,2
PROYECTO	100% 3.182,20
CONSTRUCCION	100% 188.190,1
TOTAL	13.465,30

09/10, SEPTIEMBRE DEL 2012

LOT	Propietario	CEDELA N°	AREA UTIL (M2)	NOTA	DIR	AREA	DATA
1	OSVALDO VERDEIRA	00123006	348,50	20.00m x 17.40m	1	348,50m ²	20/10/2010
2	OSVALDO VERDEIRA	00123007	348,50	20.00m x 17.40m	2	348,50m ²	20/10/2010
3	OSVALDO VERDEIRA	00123008	348,50	20.00m x 17.40m	3	348,50m ²	20/10/2010
4	OSVALDO VERDEIRA	00123009	348,50	20.00m x 17.40m	4	348,50m ²	20/10/2010
5	OSVALDO VERDEIRA	00123010	348,50	20.00m x 17.40m	5	348,50m ²	20/10/2010
6	OSVALDO VERDEIRA	00123011	348,50	20.00m x 17.40m	6	348,50m ²	20/10/2010
7	OSVALDO VERDEIRA	00123012	348,50	20.00m x 17.40m	7	348,50m ²	20/10/2010
8	OSVALDO VERDEIRA	00123013	348,50	20.00m x 17.40m	8	348,50m ²	20/10/2010
9	OSVALDO VERDEIRA	00123014	348,50	20.00m x 17.40m	9	348,50m ²	20/10/2010
10	OSVALDO VERDEIRA	00123015	348,50	20.00m x 17.40m	10	348,50m ²	20/10/2010
11	OSVALDO VERDEIRA	00123016	348,50	20.00m x 17.40m	11	348,50m ²	20/10/2010
12	OSVALDO VERDEIRA	00123017	348,50	20.00m x 17.40m	12	348,50m ²	20/10/2010
13	OSVALDO VERDEIRA	00123018	348,50	20.00m x 17.40m	13	348,50m ²	20/10/2010
14	OSVALDO VERDEIRA	00123019	348,50	20.00m x 17.40m	14	348,50m ²	20/10/2010
TOTAL			3.144,78				

UBICACION

CUADRO RESUMEN DE AREAS

DESCRIPCION	(m ²)	PORCENTAJE
AREA UTIL, LOTES	3.144,78	66,17 %
AREA PASAJES	653,46	14,16 %
AREA VERDE	815,00	17,67 %
AREA TOTAL (BARRIO)	4.613,24	100,00 %

% DE AREA VERDE SEGUN AREA UTIL DE LOTES = 815,00 25,92 %

ESCA 1:110.000

ASENTAMIENTO HUMANO DE HECHO Y CONSOLIDADO "BARRIO AMERICA"

PROVINCIA PICHINCHA - CANTON QUITO
 PARROQUIA DE CONOCOTO
 CALLE REMIGIO CRESPO TORAL Y PASAJE N4F

CRONOGRAMA VALORADO
 CUADRO DE AREAS Y LONGITUDES

FECHA: 21/06/11-03/01/11
 FECHA: 06/02/11
 FECHA: AGOSTO 2012
 FECHA: 1/1
 FECHA: 04/10
 FECHA: 04/10

CORTE TIPO - VIAS N-N1 PASAJE N4F



CORTE TIPO - VIAS A-A1 CALLE REMIGIO CRESPO