

UBICACIÓN BARRIO DEAN BAJO

UBICACIÓN SIN ESCALA

MUNICIPIO DEL DISTRITO METROPOLITANO DE QUITO

UNIDAD ESPECIAL "REGULA TU BARRIO"

<i>[Signature]</i> COORDINADOR	<i>[Signature]</i> COORDINADOR
-----------------------------------	-----------------------------------

ACTUALIZACIÓN PREDIAL DEL BARRIO DEAN BAJO

LEVANTAMIENTO PLANIMÉTRICO	
FECHA: AÑO 7 2012	ESCALA: 1:400
FOLIO: 11/1	



BARRIO DEAN BAJO  
LISTA DE SOCIOS EN ORDEN SEGUN NUMERO DE LOTE

Nº LOTE	NOMBRES Y APELLIDOS	Nº DE CEDULA	AREA	AREA VESTIÇÃO (M2)	AREA NO VESTIÇÃO (M2)
1	...	...	...	...	...
2	...	...	...	...	...
3	...	...	...	...	...
4	...	...	...	...	...
5	...	...	...	...	...
6	...	...	...	...	...
7	...	...	...	...	...
8	...	...	...	...	...
9	...	...	...	...	...
10	...	...	...	...	...
11	...	...	...	...	...
12	...	...	...	...	...

CUADRO DE OBRAS

DESCRIPCION	AREA (M2)	AREA VESTIÇÃO (M2)	AREA NO VESTIÇÃO (M2)
...	...	...	...
...	...	...	...
...	...	...	...

MTOS DE CONTROL TOPOGRAFICOS  
SISTEMA DE COORDENADAS  
PLANO DE QUITO DATUM 1958-54

CPS	NORTE	ESTE	ELACION
▲ CPS 1	8984107.491	303040.917	2794.444
▲ CPS 2	8984096.548	303070.524	2794.648

*Señor Juan Carlos Rosero*

**QUEBRADA SAN JOSE**

**DMQ**

Proyecto: 1000-03 Unidad Ejecutora No. 01 del BARRIO DEAN BAJO - UNIDAD ESPECIAL "REGULA TU BARRIO"

No. de Proyecto: 0312 - 2012 - 035 - 04

No. de Contrato: 0312 - 2012 - 035 - 04

No. de Oficio: 0312 - 2012 - 035 - 04

Elaborado por: *[Signature]*

Revisado por: *[Signature]*

Elaborado en: QUITO - ECUADOR

Fecha de Emisión: 17/04/2012

**SIEMBLICO**

○	Punto de Lot
+	Traviesa
□	CPV
■	Demarcación
▭	Lot
—	Muro Talud
—	Canal de Alivio
—	Arroyo

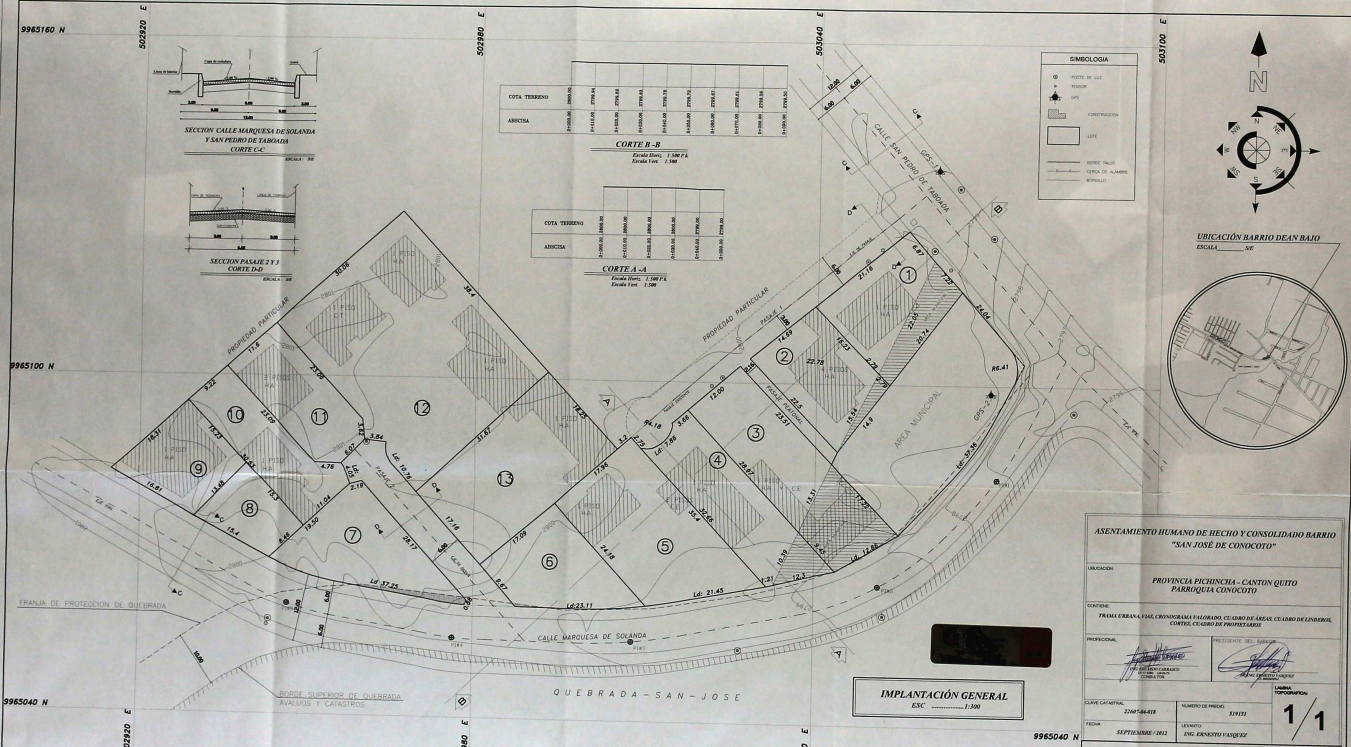

**SIMBOLOGIA**

- PUNTO DE LEV. (Survey Point)
- PUNTO (Point)
- ▲ LEV. (Level)
- ▭ COMPROBACION (Check)
- LEV. (Level)
- SERIE 'A' (Series A)
- SERIE 'B' (Series B)
- SERIE 'C' (Series C)
- SERIE 'D' (Series D)



**CORTE B-B**  
Escala Horizontal: 1:100 PA  
Escala Vertical: 1:50

ANCHO	PUNTO DE LEV. (M)	PUNTO DE LEV. (M)	PUNTO DE LEV. (M)	PUNTO DE LEV. (M)	PUNTO DE LEV. (M)	PUNTO DE LEV. (M)	PUNTO DE LEV. (M)	PUNTO DE LEV. (M)
1.00	1.00	1.00	1.00	1.00	1.00	1.00	1.00	1.00

**CORTE A-A**  
Escala Horizontal: 1:100 PA  
Escala Vertical: 1:50

ANCHO	PUNTO DE LEV. (M)	PUNTO DE LEV. (M)	PUNTO DE LEV. (M)	PUNTO DE LEV. (M)	PUNTO DE LEV. (M)	PUNTO DE LEV. (M)	PUNTO DE LEV. (M)	PUNTO DE LEV. (M)
1.00	1.00	1.00	1.00	1.00	1.00	1.00	1.00	1.00

**IMPLANTACION GENERAL**  
ESC. 1:100

**CRONOGRAMA VALIDADO DE OBRAS DEL BARRIO SAN JOSE DE CONOCTO**

DESCRIPCION	UNIDAD	COMIENZO	TERMINO	2013	2014	2015	2016	2017	2018
ATA	10000	10000	10000	10000	10000	10000	10000	10000	10000
ALICATA/TAJADO	10000	10000	10000	10000	10000	10000	10000	10000	10000
BOVEDIZADO	10000	10000	10000	10000	10000	10000	10000	10000	10000
TOTAL									

**HITOS DE CONTROL TOPOGRAFICOS**  
**SISTEMA DE COORDENADAS**  
**PLANO DE QUITO DATUM WGS-84**

GPS	NORTE	ESTE	ELEVACION
GPS 1	998517.882	303080.957	2799.464
GPS 2	9985098.558	303070.524	2799.648

Nº	DESCRIPCION	FECHA	AREA TOTAL	PROPIEDAD	PROPIETARIO	VALOR	USO	OTRO
1	...	...	...	...	...	...	...	...
2	...	...	...	...	...	...	...	...
3	...	...	...	...	...	...	...	...
4	...	...	...	...	...	...	...	...
5	...	...	...	...	...	...	...	...
6	...	...	...	...	...	...	...	...
7	...	...	...	...	...	...	...	...
8	...	...	...	...	...	...	...	...
9	...	...	...	...	...	...	...	...
10	...	...	...	...	...	...	...	...
11	...	...	...	...	...	...	...	...
12	...	...	...	...	...	...	...	...
13	...	...	...	...	...	...	...	...

**CUADRO DE AREAS**

DESCRIPCION	AREA	Porcentaje
AREA VIVE LOSES	1000.52	19.21%
AREA DE VIVIENAS FRACCIONADAS	4900.87	93.94%
FAJON DE PROTECCION DE CALLE/AREA ENLOSES	18.72	0.34%
AREA CARGA TOTAL: BARRIOS	6002.11	100.00%
AFECTACION POR SERVICIO MANEJO	504.47	

**ASENTAMIENTO HUMANO DE HECHO Y CONSOLIDADO BARRIO "SAN JOSE DE CONOCTO"**

UBICACION: PROVINCIA PICHINCHA - CANTON QUITO - PARROQUIA CONOCTO

COORDENADAS: FRONTERA EXTERNA DEL CANTON Y BARRIO DEL BARRIO DE AREA CELEBRADO DE LA UNIDAD CONTRA EL COMERCIO INFORMAL

PROFESIONAL: [Firmas]

FECHA: 22/08/2012

FECHA: SEPTIEMBRE/2012

NUMERO DE PLAN: 519721

ELABORADO: ING. DANIEL SUAREZ

**1/1**

**MUNICIPIO DEL SECTOR METROPOLITANO DE QUITO**

El objeto de la presente es el Censo Inventario de Quito, que tiene como finalidad determinar el número de viviendas y habitantes que existen en el territorio del Municipio del Sector Metropolitano de Quito, para el desarrollo de la planificación urbana y social, así como para el desarrollo de la gestión pública y del control de gestión.

El presente es el resultado de la aplicación del método de muestreo por etapas y el uso de la metodología de muestreo por etapas.

El presente es el resultado de la aplicación del método de muestreo por etapas y el uso de la metodología de muestreo por etapas.

El presente es el resultado de la aplicación del método de muestreo por etapas y el uso de la metodología de muestreo por etapas.