

CUADRO RESUMEN DE AREAS

DESCRIPCION	(m ²)	PORCENTAJE
AREA UTIL	11410.09	82.35%
AREA CALLE-1	975.16	4.14%
AREA VERDE	520.32	3.75%
FAJA DE PROTECCION - AREA VERDE	793.25	5.21%
FAJA DE PROTECCION - AREA VERDE ADICIONAL	559.21	4.01%
AREA CARBON TOTAL (BARRIO)	13.856.63	100.00%

% DE AREA VERDE	520.32	4.56 %
-----------------	--------	--------

ASENTAMIENTO
HUMANO DE INTERIO Y CONSOLIDADO
MEJIA-TAHUALPA

UBICACION: PARROQUIA POTOSI-CANTON OTTO-PARROQUIA LA UNIDAD
CANTON: BARRIO COTACACHI
CUBIERTA: CABIDA, UBICACION, CUADRO DE UBICACION
PROFESIONAL: CUOTER DEL TERRENO Y SUAS LEYENDAS Y DISEÑO TOPOGRAFICO

PROFESIONAL: DR. RAFAEL GONZALEZ
LEFANTO: JUAN RIVERA
Escala: 1:800
AREA LIT: 13.856.63

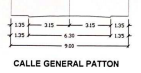
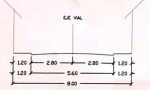

510250

510300

510350

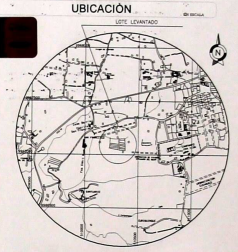
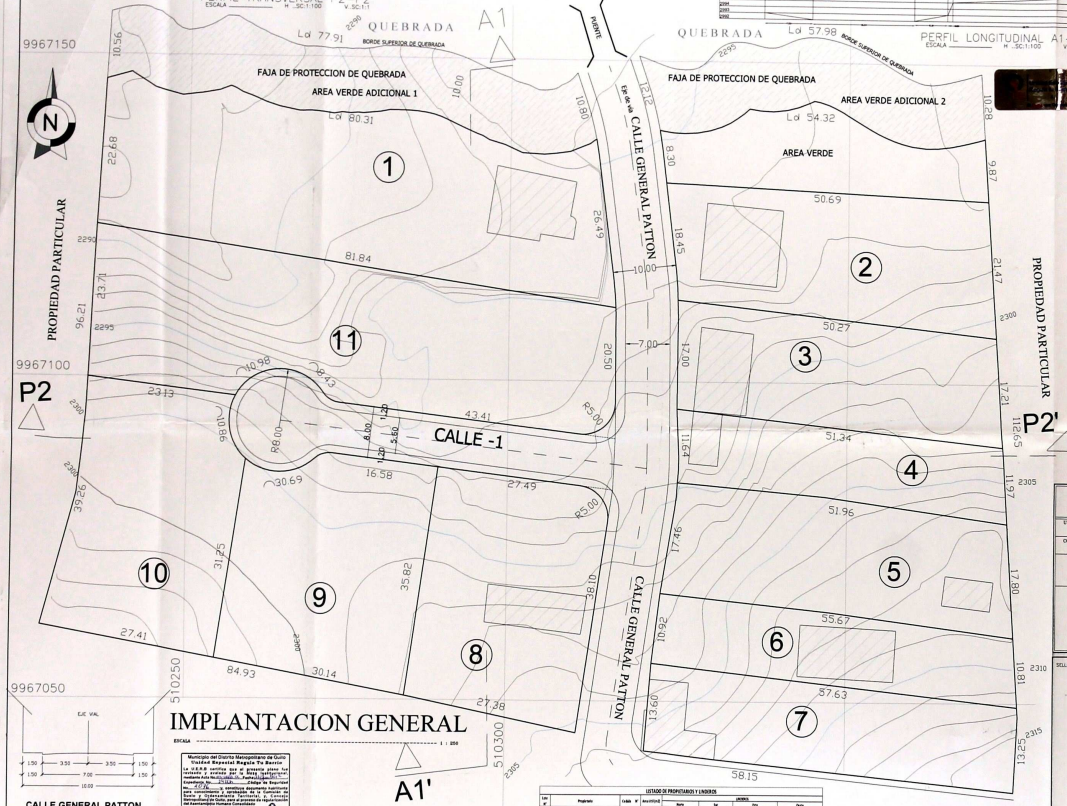

CUADRO RESUMEN DE AREAS

DESCRIPCION	HA	HECTAREAS
AREA LITL	11410.09	82.338
AREA CALLE-1	573.16	4.148
AREA VERDE	550.32	3.978
FAJA DE PROTECCION -AREA VERDE ADICIONAL 1	782.28	5.578
FAJA DE PROTECCION -AREA VERDE ADICIONAL 2	558.21	4.048
AREA CABDA TOTAL (BARRIO)	13856.03	100.008
N. DE AREA VERDE SEGUN AREA LITL =	550.32	4.56 %

ASENTAMIENTO HUMANO DE RECIBO Y CONSOLIDADO MEJIA - ATAHUALPA

UBICACION: PUNTAJA PUNTAJA-CENTRO (COTTA)-PUNTAJA LA MERCE

CONTENIDO: CUADRO TALLADO DE OBRAS, DISEÑO, CUADRO DE LEJONERAS, CUADRO DEL TERMINO Y PLAN URBANISTICO TOPOGRAFICO

PROYECTISTA: *[Signature]* FISCAL: *[Signature]* FECHA: 10/05/2012

PROYECTISTA: *[Signature]* FISCAL: *[Signature]* FECHA: 10/05/2012

AREA LITL: 11410.09 m² AREA VERDE: 550.32 m²

MUNICIPIO DEL DISTRITO METROPOLITANO DE MEJIA

Se declara en Validez, Eficacia y Plena Ejecucion que este plano cumple con lo establecido en el artículo 10 del Reglamento de la Ley de Organización y Funciones de la Municipalidad de Mejía, aprobado el 11 de Noviembre del 2007, en su artículo 10, inciso c) y d).

El certifica: *[Signature]* Brindando fe en la Oficina de la Municipalidad de Mejía.

El certifica: *[Signature]* Brindando fe en la Oficina de la Municipalidad de Mejía.

CRONOGRAMA VALORADO DE OBRAS DEL BARRIO MEJIA ATAHUALPA

DESCRIPCION OBRAS	FECHAS	UBICACION	CANTIDAD	UNIDAD(S)	TIEMPO TOTAL(S)	6 AROS 2013	2014	2015	2016	2017	2018
VIAS	---	---	573.16m ²	---	---	---	---	---	---	---	---
ACEFAS	---	---	177.83m ²	20.10	3493.78	---	---	---	---	---	---
BORNILOS	---	---	126.84m ²	12.00	1533.52	---	---	---	---	---	---
ADORNADO	---	---	573.16m ²	17.90	10229.56	---	---	---	---	---	---
ACANTILLADOS	---	---	33.46m ²	38.62	115.00	---	---	---	---	---	---
CALLE PATTON-publicas	100%	---	---	---	---	---	---	---	---	---	---
TOTAL:	---	---	---	---	3024.86	---	---	---	---	---	---

LISTADO DE PROYECTOS Y OBRAS

N°	Proyecto	UBICACION	FECHA	ESTADO	VALOR	FECHA	ESTADO
1	PROYECTO DE OBRAS DE RECONSTRUCCION DE LA CALLE PATTON	UBICACION	10/05/2012	COMPLETADO	---	---	---
2	PROYECTO DE OBRAS DE RECONSTRUCCION DE LA CALLE PATTON	UBICACION	10/05/2012	COMPLETADO	---	---	---
3	PROYECTO DE OBRAS DE RECONSTRUCCION DE LA CALLE PATTON	UBICACION	10/05/2012	COMPLETADO	---	---	---
4	PROYECTO DE OBRAS DE RECONSTRUCCION DE LA CALLE PATTON	UBICACION	10/05/2012	COMPLETADO	---	---	---
5	PROYECTO DE OBRAS DE RECONSTRUCCION DE LA CALLE PATTON	UBICACION	10/05/2012	COMPLETADO	---	---	---
6	PROYECTO DE OBRAS DE RECONSTRUCCION DE LA CALLE PATTON	UBICACION	10/05/2012	COMPLETADO	---	---	---
7	PROYECTO DE OBRAS DE RECONSTRUCCION DE LA CALLE PATTON	UBICACION	10/05/2012	COMPLETADO	---	---	---
8	PROYECTO DE OBRAS DE RECONSTRUCCION DE LA CALLE PATTON	UBICACION	10/05/2012	COMPLETADO	---	---	---
9	PROYECTO DE OBRAS DE RECONSTRUCCION DE LA CALLE PATTON	UBICACION	10/05/2012	COMPLETADO	---	---	---
10	PROYECTO DE OBRAS DE RECONSTRUCCION DE LA CALLE PATTON	UBICACION	10/05/2012	COMPLETADO	---	---	---
11	PROYECTO DE OBRAS DE RECONSTRUCCION DE LA CALLE PATTON	UBICACION	10/05/2012	COMPLETADO	---	---	---
12	PROYECTO DE OBRAS DE RECONSTRUCCION DE LA CALLE PATTON	UBICACION	10/05/2012	COMPLETADO	---	---	---
13	PROYECTO DE OBRAS DE RECONSTRUCCION DE LA CALLE PATTON	UBICACION	10/05/2012	COMPLETADO	---	---	---
14	PROYECTO DE OBRAS DE RECONSTRUCCION DE LA CALLE PATTON	UBICACION	10/05/2012	COMPLETADO	---	---	---
15	PROYECTO DE OBRAS DE RECONSTRUCCION DE LA CALLE PATTON	UBICACION	10/05/2012	COMPLETADO	---	---	---
16	PROYECTO DE OBRAS DE RECONSTRUCCION DE LA CALLE PATTON	UBICACION	10/05/2012	COMPLETADO	---	---	---
17	PROYECTO DE OBRAS DE RECONSTRUCCION DE LA CALLE PATTON	UBICACION	10/05/2012	COMPLETADO	---	---	---
18	PROYECTO DE OBRAS DE RECONSTRUCCION DE LA CALLE PATTON	UBICACION	10/05/2012	COMPLETADO	---	---	---
19	PROYECTO DE OBRAS DE RECONSTRUCCION DE LA CALLE PATTON	UBICACION	10/05/2012	COMPLETADO	---	---	---
20	PROYECTO DE OBRAS DE RECONSTRUCCION DE LA CALLE PATTON	UBICACION	10/05/2012	COMPLETADO	---	---	---
21	PROYECTO DE OBRAS DE RECONSTRUCCION DE LA CALLE PATTON	UBICACION	10/05/2012	COMPLETADO	---	---	---
22	PROYECTO DE OBRAS DE RECONSTRUCCION DE LA CALLE PATTON	UBICACION	10/05/2012	COMPLETADO	---	---	---
23	PROYECTO DE OBRAS DE RECONSTRUCCION DE LA CALLE PATTON	UBICACION	10/05/2012	COMPLETADO	---	---	---
24	PROYECTO DE OBRAS DE RECONSTRUCCION DE LA CALLE PATTON	UBICACION	10/05/2012	COMPLETADO	---	---	---
25	PROYECTO DE OBRAS DE RECONSTRUCCION DE LA CALLE PATTON	UBICACION	10/05/2012	COMPLETADO	---	---	---
26	PROYECTO DE OBRAS DE RECONSTRUCCION DE LA CALLE PATTON	UBICACION	10/05/2012	COMPLETADO	---	---	---
27	PROYECTO DE OBRAS DE RECONSTRUCCION DE LA CALLE PATTON	UBICACION	10/05/2012	COMPLETADO	---	---	---
28	PROYECTO DE OBRAS DE RECONSTRUCCION DE LA CALLE PATTON	UBICACION	10/05/2012	COMPLETADO	---	---	---
29	PROYECTO DE OBRAS DE RECONSTRUCCION DE LA CALLE PATTON	UBICACION	10/05/2012	COMPLETADO	---	---	---
30	PROYECTO DE OBRAS DE RECONSTRUCCION DE LA CALLE PATTON	UBICACION	10/05/2012	COMPLETADO	---	---	---
31	PROYECTO DE OBRAS DE RECONSTRUCCION DE LA CALLE PATTON	UBICACION	10/05/2012	COMPLETADO	---	---	---
32	PROYECTO DE OBRAS DE RECONSTRUCCION DE LA CALLE PATTON	UBICACION	10/05/2012	COMPLETADO	---	---	---
33	PROYECTO DE OBRAS DE RECONSTRUCCION DE LA CALLE PATTON	UBICACION	10/05/2012	COMPLETADO	---	---	---
34	PROYECTO DE OBRAS DE RECONSTRUCCION DE LA CALLE PATTON	UBICACION	10/05/2012	COMPLETADO	---	---	---
35	PROYECTO DE OBRAS DE RECONSTRUCCION DE LA CALLE PATTON	UBICACION	10/05/2012	COMPLETADO	---	---	---
36	PROYECTO DE OBRAS DE RECONSTRUCCION DE LA CALLE PATTON	UBICACION	10/05/2012	COMPLETADO	---	---	---
37	PROYECTO DE OBRAS DE RECONSTRUCCION DE LA CALLE PATTON	UBICACION	10/05/2012	COMPLETADO	---	---	---
38	PROYECTO DE OBRAS DE RECONSTRUCCION DE LA CALLE PATTON	UBICACION	10/05/2012	COMPLETADO	---	---	---
39	PROYECTO DE OBRAS DE RECONSTRUCCION DE LA CALLE PATTON	UBICACION	10/05/2012	COMPLETADO	---	---	---
40	PROYECTO DE OBRAS DE RECONSTRUCCION DE LA CALLE PATTON	UBICACION	10/05/2012	COMPLETADO	---	---	---
41	PROYECTO DE OBRAS DE RECONSTRUCCION DE LA CALLE PATTON	UBICACION	10/05/2012	COMPLETADO	---	---	---
42	PROYECTO DE OBRAS DE RECONSTRUCCION DE LA CALLE PATTON	UBICACION	10/05/2012	COMPLETADO	---	---	---
43	PROYECTO DE OBRAS DE RECONSTRUCCION DE LA CALLE PATTON	UBICACION	10/05/2012	COMPLETADO	---	---	---
44	PROYECTO DE OBRAS DE RECONSTRUCCION DE LA CALLE PATTON	UBICACION	10/05/2012	COMPLETADO	---	---	---
45	PROYECTO DE OBRAS DE RECONSTRUCCION DE LA CALLE PATTON	UBICACION	10/05/2012	COMPLETADO	---	---	---
46	PROYECTO DE OBRAS DE RECONSTRUCCION DE LA CALLE PATTON	UBICACION	10/05/2012	COMPLETADO	---	---	---
47	PROYECTO DE OBRAS DE RECONSTRUCCION DE LA CALLE PATTON	UBICACION	10/05/2012	COMPLETADO	---	---	---
48	PROYECTO DE OBRAS DE RECONSTRUCCION DE LA CALLE PATTON	UBICACION	10/05/2012	COMPLETADO	---	---	---
49	PROYECTO DE OBRAS DE RECONSTRUCCION DE LA CALLE PATTON	UBICACION	10/05/2012	COMPLETADO	---	---	---
50	PROYECTO DE OBRAS DE RECONSTRUCCION DE LA CALLE PATTON	UBICACION	10/05/2012	COMPLETADO	---	---	---

