

PERFIL TRANSVERSAL P2-P2'
ESCALA _____ H.:SC:1:100 V.:SC:1:100

PERFIL LONGITUDINAL A1-A1'
ESCALA _____ H.:SC:1:100 V.:SC:1:100

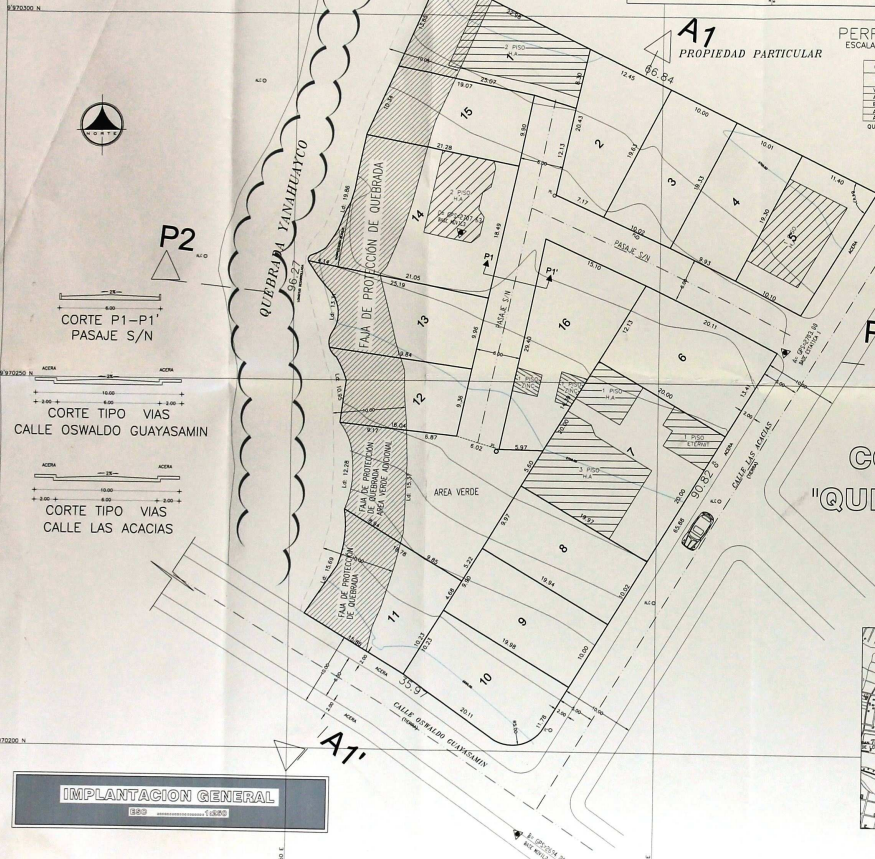

CRONOGRAMA VALORADO DE OBRAS DE LA COOPERATIVA QUINTA VICTORIA

DESCRIPCION	OBRAS EJECUTADAS	OBRAS QUE FALTAN	CANTIDAD	COSTO UNITARIO(S)	TOTAL	2012	2013	2014	2015	2016	2017
VIAL	100%	0	0	0	0	0	0	0	0	0	0
ALICATA	100%	0	0	0	0	0	0	0	0	0	0
BORILLAS	100%	0	0	0	0	0	0	0	0	0	0
ALFONJONES	100%	0	0	0	0	0	0	0	0	0	0
ALFONJONES	100%	0	0	0	0	0	0	0	0	0	0
ALFONJONES	100%	0	0	0	0	0	0	0	0	0	0
TOTAL	100%	0	0	0	0	0	0	0	0	0	0

CORTE P1-P1'
PASAJE S/N

CORTE TIPO VIAS
CALLE OSWALDO GUATASAMIN

CORTE TIPO VIAS
CALLE LAS ACACIAS

MANEJO DE SUELO MODIFICADO DE QUITA
El QUITA confirma que el terreno que se
indica en el presente documento es de
propiedad del QUITA y que el mismo se
encuentra libre de cargas, gravámenes,
hipotecas, embargos, litigios, demandas,
juicios, acciones, etc., y que el mismo
se encuentra en posesión y dominio
pleno del QUITA. El presente documento
se emite en virtud de la Ley N° 1459
del 11 de Agosto del 2007, que declara
la Ley N° 1459 del 11 de Agosto del 2007
como Ley Orgánica del Poder Judicial
en materia de desahucio de posesión
de buena fe. El presente documento
se emite en virtud de la Ley N° 1459
del 11 de Agosto del 2007, que declara
la Ley N° 1459 del 11 de Agosto del 2007
como Ley Orgánica del Poder Judicial
en materia de desahucio de posesión
de buena fe.



UBICACION

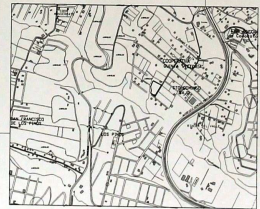

CUADRO RESUMEN DE AREAS

DESCRIPCION	(m ²)	PORCENTAJE
AREA UTIL, LOTES	3.162,83	46,29%
AREA FAJA PROTECCION QUERRADA	640,81	13,70%
AREA VIAS Y PASAJES	499,74	10,68%
AREA VERDE	239,36	5,12%
AREA VERDE ADICIONAL	105,16	2,25%
AREA CARGA TOTAL (BARRIO)	4.677,90	100,0%
% DE AREA VERDE EN RELACION AREA UTIL. DE LOTES	239,36	7,5%

"COOPERATIVA QUINTA VICTORIA"

ASENTAMIENTO HUMANO DE HECHO Y CONSOLIDADO
COOPERATIVA QUINTA VICTORIA

RECORRIDO FOTOGRAFICO COORDINADO
CALLE LOS AGUADOS OSWALDO GUATASAMIN BARRIO SAN DOMINGO

RECORRIDO: *[Signature]* FECHA: 21/04/2012
FECHA: 18/03/2012

RECORRIDO: *[Signature]* FECHA: 12/03/2012
FECHA: 12/03/2012

FECHA: 04/04/2012

MUNICIPIO DEL DISTRITO DE MEJILLA EN CALIFORNIA DE QUITA

La Secretaría de Territorio, Edilicia y Vivienda declara que este plan cumple con la
normativa vigente para el otorgamiento de la licencia para el uso de las tierras comunales
No. 005-2012-06-241617012-1-2012-001-11-12

El plan para la aprobación de la licencia de uso de las tierras comunales

La comitee: *[Signature]*
Secretaría de Territorio, Vivienda y Vivienda

El plan de la comitee de Control Municipal de QUITA, aprobado en la Sesión de
Trabajo Social, realizada el día 06 de Julio del 2012, en la ciudad de QUITA, con el
No. 005-2012-06-241617012-1-2012-001-11-12

La comitee: *[Signature]*
Secretaría de Territorio, Vivienda y Vivienda

IMPLANTACION GENERAL
920
1.622

