

ITEM	DESCRIPCIÓN	UNIDAD		CANTIDAD		P	TOTAL
		UNIDAD	CANTIDAD	UNIDAD	CANTIDAD		
01	VALUACIÓN POR M2 DE AREA ÚTIL	m2	1,181.48				1,181.48
02	VALUACIÓN POR M2 DE AREA VERDE	m2	300.00				300.00
03	VALUACIÓN POR M2 DE AREA DE AFECTACIÓN	m2	11,718.00				11,718.00
04	VALUACIÓN POR M2 DE AREA DE PASAJE	m2	10,000.00				10,000.00
05	VALUACIÓN POR M2 DE AREA DE PASAJE INTERNA	m2	1,500.00				1,500.00

CORTE VIAS Y PASAJES  
ESCALA: 1-----100

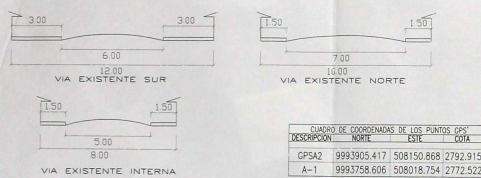

DESCRIPCIÓN	NORTE	ESTE	COTA
GPSA2	9993905.417	508150.868	2792.915
A-1	9993758.606	508018.754	2772.522

CORTE TRANSVERSAL B-B' DEL TERRENO  
RELACION DE ESCALA: HOR=1-----VER=5

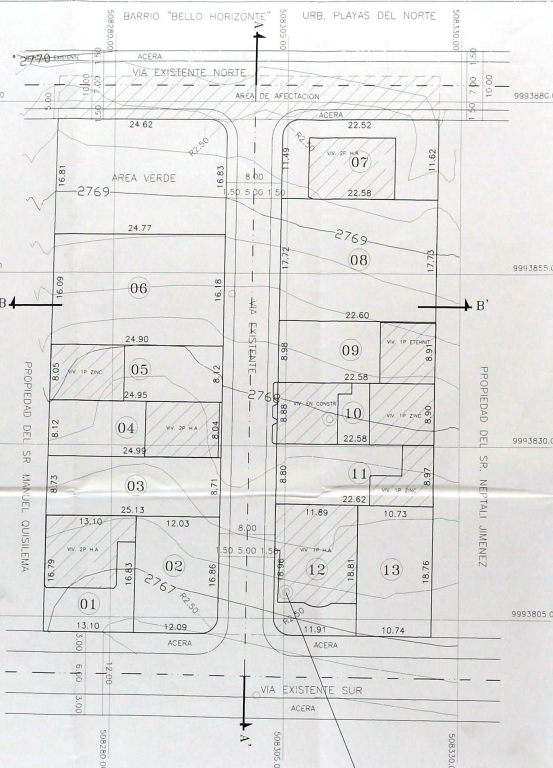
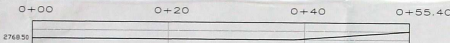

PLANTACION LEVANTAMIENTO TOPOGRAFICO

ESCALA: 1-----250



CUADRO DE AREAS

AREA TOTAL DEL TERMINO (ESCRITURA)	AREA M2	%
AREA TOTAL DEL TERMINO (ESCRITURA)	4,866.80	100%
DIFERENCIA	188.27	3.78%
AREA DE AFECTACION VIAL	913	18.7%
NUMERO DE LOTES	13	
AREA UTIL EN TOTAL	3,131.48 m2	64.3%

AREAS VERDES RECREATIVAS	
AREA VERDE 1	133.88
AREA VERDE TOTAL	133.88 m2
AREA DE LA VIA	605.72 m2
AREA DE LA VIA	605.72 m2
COEF. CAPACIDAD	1.0516-0.2-0.03
NUMERO PRECIO	302.654

LEVANTAMIENTO TOPOGRAFICO GEOREFERENCIADO

COMITE PROMOTORAS DEL BARRIO NUEVO HORIZONTE 2  
- PRES. DE PRESIDENCIA - CATEDRO - SAN JUAN DE CALABIAN -

**CIUDE** INSTITUTO VENEZOLANO DE INVESTIGACIONES TOPOGRAFICAS

PROFESIONAL: [Signature]  
 FECHA: 2016-11-10  
 UNIDAD: BOLIVAR

BOLLOS MUNICIPALES

MUNICIPIO DEL DISTRITO METROPOLITANO DE QUITU  
 La Decretoria de Turismo, Edilicia y Promoción Económica que actúa bajo el nombre de la Municipalidad de Quito, declara el Barrio del BARRIO NUEVO HORIZONTE 2 como Zona de Interés Turístico de la Municipalidad de Quito.  
 Emitido el 27 de octubre de 2016.