

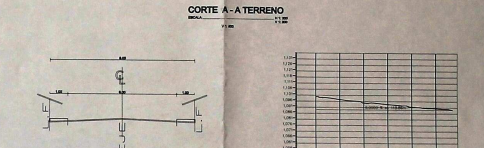

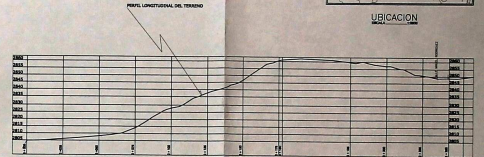

CUADRO DE AREAS					
RESPONSABLE	Nº CESSIDA	1000 M <sup>2</sup>	MED. V. UTE	1000 M <sup>2</sup>	MED. V. UTE
BLAS HERRERA CHAU MANRI	170045830-B	1	365.34	365.94	
JOSE DELFINO PANZO CHINDRON	030105127-B	2	206.76	206.76	
MARIA DOLORES COCHIN CHANDI	170017117-2	3	148.63	149.63	
MANUEL BARRAZO LUISA JONAZO	070331781-A	4	132.49	132.99	
WILFRED LIMA SERRA	170027985-5	5	231.33	233.33	
ANTO JUANQUIN LARDO SANCHEZ	170023767-3	6	333.33	333.33	
OLIVERA JENETHIN SALAS GOMEZ	170911835-2	7	334.43	334.93	
MARIA DOLORES BARRAZO LUISA	091371464-1	8	333.97	333.97	
KARIMEL EDUARDO PALACIOS PALACIOS	09000545-6	9	332.77	332.77	
JOSE GUAYALIBA GUAYALIBA	170331948-0	10	1004.15	1004.15	
CARLOS RAMON GUAYALIBA TUNIAN	170331977-1	11	335.72	335.72	
EGSAR HONRAI RECALDE PONCE	100713334-2	12	335.46	335.46	
CARLOS ALFREDO CHEPES GARCIA	040166446-2	13	678.86	678.86	
RODOLFO PARRA PARRA	170821798-7	14	327.56	327.56	
MANUEL ALFONSO PASIARU ANAGRAMICA	170552180-5	15	263.95	263.95	
LETICIA MARCELA MARCELA MARCELA	091970719-9	16	230.05	230.05	
LUIS CESAR PACHECO MORALES	180014665-1	17	243.90	243.90	
MANUEL DOMINGO BUSTOS JARAMILLO	170330947-2	18	334.09	334.09	
MANUEL CARMEN VAZQUEZ Y MARIA CLARA VAZQUEZ TITO	100166986-6	19	668.52	668.52	
MANUEL LARAIN BRAGA PONDIC	091012186-2	20	335.85	335.85	
HELENE CRISTINA GARCIA HERRERA	171032071-1	21	335.29	336.29	
MARIA DOLORES COMANCHA VILLA	050112203-0	22	336.56	336.56	
LUIS PASCUAL DOMESTICO BUSTOS	050212304-5	23	334.24	336.24	
RODOLFO MARCELA MARCELA MARCELA	091012186-2	24	668.52	668.52	
MANUEL LARAIN BRAGA PONDIC	091012186-2	25	335.34	335.34	
LUISY MARCELA MARCELA MARCELA	050202342-7	26	336.20	336.20	
LUISY MARCELA MARCELA MARCELA	050202342-7	27	335.57	335.57	
LUISY MARCELA MARCELA MARCELA	050202342-7	28	307.82	307.82	
LUISY MARCELA MARCELA MARCELA	170828768-3	29	203.21	203.21	
LUISY MARCELA MARCELA MARCELA	170828768-3	30	189.60	189.60	
LUISY MARCELA MARCELA MARCELA	170125954-3	31	336.50	336.50	
LUISY MARCELA MARCELA MARCELA	170440384-5	32	336.59	336.59	
LUISY MARCELA MARCELA MARCELA	170507474-2	33	337.77	337.77	
LUISY MARCELA MARCELA MARCELA	170416510-4	34	386.26	386.26	
LUISY MARCELA MARCELA MARCELA	170707468-2	35	334.12	334.12	
LUISY MARCELA MARCELA MARCELA	170707468-2	36	334.46	336.46	
LUISY MARCELA MARCELA MARCELA	170411113-1	37	431.54	431.54	
LUISY MARCELA MARCELA MARCELA	170411113-1	38	433.41	439.41	
LUISY MARCELA MARCELA MARCELA	091012186-2	39	618.41	618.41	
LUISY MARCELA MARCELA MARCELA	100087242-2	40	206.19	202.19	
LUISY MARCELA MARCELA MARCELA	180358288-1	41	200.40	200.40	
LUISY MARCELA MARCELA MARCELA	091070719-9	42	200.25	200.25	
LUISY MARCELA MARCELA MARCELA	170828721-8	43	201.95	201.95	
LUISY MARCELA MARCELA MARCELA	170507468-2	44	200.02	200.02	
LUISY MARCELA MARCELA MARCELA	170240259-4	45	187.81	187.81	
LUISY MARCELA MARCELA MARCELA	170520075-5	46	107.02	107.02	
LUISY MARCELA MARCELA MARCELA	050111865-8	47	219.84	219.84	
LUISY MARCELA MARCELA MARCELA	091970719-9	48	205.38	205.38	
LUISY MARCELA MARCELA MARCELA	050097945-0	49	202.81	202.81	
LUISY MARCELA MARCELA MARCELA	170273003-3	50	200.27	200.27	
LUISY MARCELA MARCELA MARCELA	170645070-0	51	200.97	200.97	
LUISY MARCELA MARCELA MARCELA	17033484-8	52	208.29	204.29	
LUISY MARCELA MARCELA MARCELA	070216378-3	53	200.84	200.84	
LUISY MARCELA MARCELA MARCELA	800230011-9	54	159.87	159.87	
LUISY MARCELA MARCELA MARCELA	17118884-4	55	228.42	239.42	
LUISY MARCELA MARCELA MARCELA	17085113-4	56	228.42	239.42	
LUISY MARCELA MARCELA MARCELA	110180635-2	56	11613.33	23700	13923.33

COORDENADAS GPS		
PUNTO #	NORTE	PORCENTAJE
1	9966893.790	491927.650
2	9966894.850	490926.387



CORTE PASAJES JOSE M. PEÑAHERRERA SALVADOR ORTEGA Y PASAJE 1

CORTE B - B TERRENO



**REGULARIZACION DEL ASENTAMIENTO HUMANO DE HECHO Y CONSOLIDADO "CONTAMINA ALTA ETAPA 1"**

CONTENIDO: Nomenclatura, Ubicación, Área, Afectaciones y Modificaciones de los predios, pertenencias de los inmuebles de vía y consorcios de bienes de otros propietarios.

FECHA: 20/11/2021

ELABORADO POR: [Firma]

REVISADO POR: [Firma]

DATOS TECNICOS		
ITEM	CANTIDAD	PORCENTAJE
AREA UTIL DE LOTES (m <sup>2</sup> )	29220.85	75.56
AREAS VERDE Y COMUNAL(m <sup>2</sup> )	3447.14	8.91
FAJA DE PROTECCION QUEBRADA	2310.00	5.97
AREA DE VIAS (m <sup>2</sup> )	3692.19	9.56
AREA BRUTA (m <sup>2</sup> )	38670.18	100.00 %
PORCENTAJE DE AREA VERDE CON RELACION AL AREA UTIL: 11.80 %		

PRESUPUESTO POR CONSTRUCCION DE VIAS - CRONOGRAMA VALORADO DE OBRA						
DESCRIPCION MATERIA	UNIDAD	CANTIDAD	P. UNIDAD	P. TOTAL		
LIMPIEZA MINERAL DEL TERRENO	m <sup>2</sup>	2722.13	0.42	1143.30		
EXTRACCION Y MANEJO DE TIERRA	m <sup>3</sup>	756.07	1.29	975.23		
EXTRACCION Y CARGA DE TIERRA	m <sup>3</sup>	807.58	0.71	579.48		
MANEJO COMERCIAL MINERAL DE MANEJO DE TIERRA	m <sup>3</sup>	807.58	18.57	14999.95		
CONCRETO F-20.000 (kg/m <sup>3</sup> )	m <sup>3</sup>	2722.13	8.54	23206.99		
GRANULADO F-20.000 (kg/m <sup>3</sup> )	m <sup>3</sup>	2722.13	0.42	1143.30		
ALUMINATO DE SODIO (kg/m <sup>3</sup> ) - SUPERFOSFATO	kg/m <sup>3</sup>	1143.30	0.00	0.00		
MANEJO MINERAL DE TIERRA DE TIERRA DE TIERRA	kg/m <sup>3</sup>	1143.30	0.00	0.00		
CONCRETO F-20.000 (kg/m <sup>3</sup> )	kg/m <sup>3</sup>	1143.30	0.00	0.00		
TOTAL COSTOS				23206.99		

LEVANTAMIENTO TOPOGRAFICO

CORTE CALLE MANUEL RODRIGUEZ P. 10