

**UBICACION**  
Escala: 1:25,000

Especificaciones Metricas:  
 POSICIONAMIENTO DE PUNTOS GPS Y GEOREFERENCIACION  
 COORDENADAS PLANAS  
 SISTEMA: COORDENADAS PLANO DE QUITO  
 DATUM: WGS-84  
 MERIDIANO CENTRAL 78° 30' ZONA 17 SUR  
 EPS: 1 N 9987544.0581 E 503500.4864  
 EPS: 2 N 9987524.1734 E 503526.8172

**CORTE LONGITUDINAL Y TRANSVERSAL**

ESCALA: 1:200  
 PROYECTO: 1:200  
 PLAN: 1:200



**SIMBOLOGÍA**

- Contorno de loteo
- Curvas de nivel
- Límites
- Puntos de revisión de alineamiento
- Puntos para energía eléctrica

**RESUMEN DE AREAS**

CONCEPTO	AREA (m2)	%
AREA DE LOTES	2021.44	70.93
AREA DE VIAS	375.46	13.17
AREA DE AFECTACION VIAL	453.18	15.90
<b>AREA TOTAL</b>	<b>2850.08</b>	<b>100.00</b>
AREA COMUNAL REQUERIDA	262.79	13.00

**COMITE PRO MEJORAS  
BARRIO "LOS ARBOS DE LA CRISTIANA"**

Presidente: Manuel Ayala Cal Ltda.  
 Secretario: ...  
 Miembros: ...

CONTIENE: PROYECTO URBANISTICO  
 PLANOS DE AREAS  
 COCTE LONGITUDINAL Y TRANSVERSAL  
 UBICACION  
 SIMBOLOGIA

UBICACION: BARRIO LOS ARBOS DE LA CRISTIANA  
 PARROQUIA COMITE DEL PUEBLO  
 DISTRITO METROPOLITANO DE QUITO  
 PROVINCIA: RINCHINCHA

**SELLOS MUNICIPALES**

**CORTE A-A**

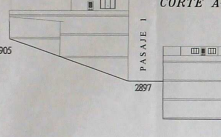

**CORTE B-B**

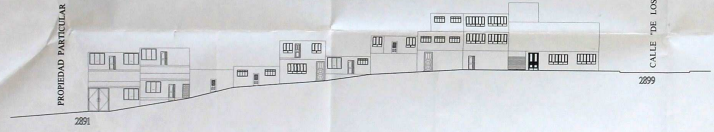

**SECCION TRANSVERSAL DE VIAS**

ESCALA: 1:200  
 PROYECTO: 1:200  
 PLAN: 1:200

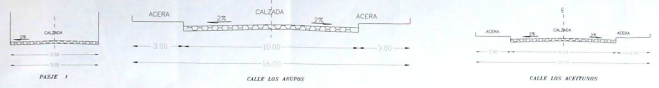

**CUADRO DE LOTES**

LOTE No.	PROPIETARIO	MANZANA 1	C.L.	FIRMA	AREA (m2)
1	Francis Montenegro Villarreal	17969708.5			114.67
2	José Diego Parraquiano Montecinos	171949106.2			151.90
3	Luis Germán Calahorra Cordero	171167924.9			132.20
4	Juan Ubiranga Andrade	170575162.7			108.72
5	Victor Manuel Guzmán	17064880.0			108.00
6	Luz Herminia Dávalos Cevallos	17003918.0			110.00
7	Christian Orlando Montenegro Espinosa	30038297.8			111.52
8	Viviana Heredia Brindley	40011895.4			133.00
9	Maria Dolores Sanguinetti Zapatero	17012070.1			108.00
10	Wilma Margot Aguirre Delgado	17069126.7			108.00
11	Araceli Arredondo Gallegos	17120918.2			130.50
<b>MANZANA 2</b>					
12	Pablo Daniel Luis Marín	100000000.7			121.57
13	Pedro EA Herrera Cevallos	17000771.1			84.58
14	Carolina Ariza Marín Estrada	17111616.4			95.71
15	Alexandra Paulina Campaña Marín	17103000.0			113.32
16	José Miguel Carrasco Estrada	100000000.7			116.80
17	Heráldez Guzmán	00054519.3			114.50
18	Mónica Inés Torres Maldonado	30000000.7			147.50
<b>NUMERO TOTAL DE LOTES 16</b>					



