

Nº Lot	Ext. (m <sup>2</sup> )	Area (m <sup>2</sup> )	Superficie	Ext. (m <sup>2</sup> )	Area (m <sup>2</sup> )	Superficie
1	511.78	10.98m Lot 4	10.98m Calle B	25.78m Lot Nº2 Sra. Shagal	28.26m Lot 2	
2	223.82	10.78m Lot 1	10.98m Calle B	18.46m Lot 1	21.71m Calle 3	
3	192.51	8.68m Lot 1	10.98m Calle B	21.71m Calle 2	18.08m Calle D	
4	221.65	14.04m Pasaje	10.91m Lot 1	10.98m Lot Nº2 Sra. Shagal	10.98m Lot 1	
5	228.98	11.47m Pasaje	1.96m Lot 1	10.98m Lot 1	20.81m Lot 4	
6	227.07	11.25m Pasaje	8.68m Lot 1	1.85m Lot 2	20.12m Lot 5	
7	184.08	18.08m Lot 8	18.08m Pasaje	10.98m Lot 16	10.98m Calle D	
8	184.08	18.08m Lot 9	18.08m Lot 7	10.98m Lot 15	10.98m Calle D	
9	184.08	18.08m Lot 10	18.08m Lot 8	10.98m Lot 14	10.98m Calle D	
10	184.08	18.08m Lot 11	18.08m Lot 9	10.98m Lot 13	10.98m Calle D	
11	184.08	18.08m Ter. Comp. Luz y Vida	18.08m Lot 10	15.53m Lot 12	21.71m Calle D	
12	224.81	18.35m Ter. Comp. Luz y Vida	17.76m Lot 11	9.92m Calle Este	15.53m Lot 11	
13	181.15	17.86m Lot 12	18.08m Calle Este	18.08m Calle Este	19.08m Lot 18	
14	181.15	18.35m Lot 13	18.08m Lot 15	10.98m Calle B	10.98m Lot 9	
15	181.15	18.08m Lot 14	18.08m Lot 16	10.98m Calle B	10.98m Lot 8	
16	184.08	18.08m Calle Este	18.78m Pasaje	10.98m Calle B	10.98m Lot 7	
17	181.81	24.06m Área Verde	27.86m Lot 18	12.17m Calle D	32.56m Ter. Comp. Luz y Vida	
18	201.71	26.95m Lot 19	19.81m Lot 21	20.96m Calle D	10.98m Lot 19	
19	233.81	16.26m Lot 20	14.86m Lot 20	14.86m Lot 20	8.46m Ter. Comp. Luz y Vida	
20	183.81	14.86m Lot 21	14.86m Lot 21	8.52m Lot 21	11.25m Calle A	
21	449.90	19.78m Lot 25	18.36m Lot 23	23.18m Calle D	6.18m Lot 18	
22	228.21	19.08m Lot 22	20.81m Calle B	15.53m Calle D	18.96m Lot 21	

Nº Lot	Area (m <sup>2</sup> )	Propietario	Nº Cédula
1	313.19	Shiva Esther Carlin Elin	1719050-0
2	223.82	Agustín Morales Mayra del Rosillo	1710260-0
3	192.51	Tamayo Carolina María Rosendo	1704848-0-4
4	221.65	Nepes Espinosa María Rosa	1710951-0-1
5	227.07	Nepes Espinosa María Rosa	1710951-0-1
6	228.98	Medina Tamayo Edison Pablo	1713405-2-7
7	184.08	Lenin Casanova Maricela Laureano	1702659-5-3
8	184.08	Caballero Campa Margarita	1702113-0
9	184.08	Sánchez Alvarez Mirenia Alejandra	1711041-5-5
10	184.25	Zambrano Paredes Lita Alfredo	1702248-2-2
11	240.22	Cuervo Ruiz Prudencio Edmundo	1000203-0-0
12	224.81	Aguiar Morales Constanza Fernando	1712780-0-9
13	181.13	Arvia Guerrero Elena Elizabeth	1001620-1-8
14	181.15	Sana Cruz Ingrid Lita Alberto	1714779-0-1
15	181.13	Troch Echeverría Carolina	1711279-0-2
16	184.61	Canoa Lita Nohelia Gennaro	1707610-5-4
17	316.81	Sana Cruz Constanza Lita Alberto	1711046-2
18	501.37	Chacón Caguila María José	1701180-0-7
19	233.81	Perez Carlin Lita Yareli	1709484-1-2
20	382.04	Sana Cruz Susana Juana Arshel	1000877-6-3
21	449.90	Porras Robles María Arshel	6703343-3-8
22	238.52	Lita Alberto Chacón Lenia	0701030-0-3

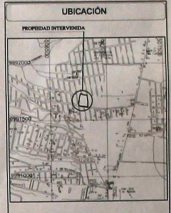

DIRECCION	DESCRIPCION
NORTE	8.71 m Terreno de la Cooperativa Luz y vida 12.46 m Calle O 38.78 m Terreno de la Cooperativa Luz y vida
SUR	78.46 m Calle B
ESTE	55.21 m Calle Este 49.71 m Lote de terreno Nº 2 de la Sra. Cecilia Shagal, hoy varios propietarios
OESTE	37.68m Terreno de la Cooperativa Luz y vida 38.10m Terreno de la Cooperativa Luz y vida 31.87m Calle A

DESCRIPCION	AREA (m <sup>2</sup> )	Porcentaje
AREA DEL TERRENO	7611.07 m <sup>2</sup>	97.28 %
AREA DE AFECTACION	212.76 m <sup>2</sup>	2.72 %
AREA TOTAL LEVANTAMIENTO	7823.83 m <sup>2</sup>	100 %

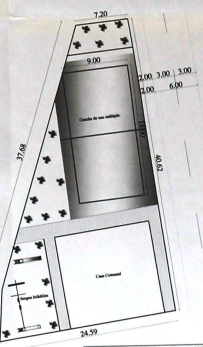
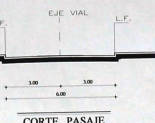

Denominación	Unidad	Cantidad	Precio Unit.	Precio Total
Asesoramiento CAD/CAD	m 3	553.93	22.00	12186.46
Asesoramiento Proyecto	m 3	223.64	22.00	4919.88
Asesoramiento Calle O	m 2	782.93	22.00	17224.46
Asesoramiento Calle D	m 2	222.19	12.00	2666.28
Área Verde	m <sup>2</sup>	511.70	Global	Global
Equipamiento Comunal	m <sup>2</sup>	167.96	Global	Global
Equipamiento Público	m <sup>2</sup>	600.00	2700.00	
Costo Total de la Obra				79883.08

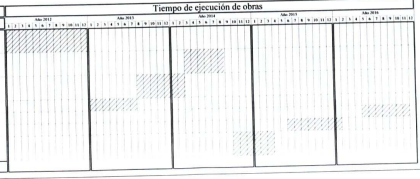

PROYECTO		SUBDIVISION	
SAN JOSE DE MORÁN		COLINAS DE SAN JOSE	
UBICACION	PARRAQUÍ - CALDERÓN	CLAVE CATASTRAL	140140001
PEDREO	398700	Nº DE SERIA	1 DE 1
ESCALA	L.A. REDUCIDA	FECHA	OCTUBRE/2011

PROYECTISTA:

ING. MIGUEL ÁNGEL FRANCO VIQUEZ

F. 4224

CONT. PROMOCION COLINAS DE SAN JOSE

ING. EUSTQUIBIAZ

SELLADO MUNICIPAL

