

GRADO DE CONSOLIDACION: 65.63%

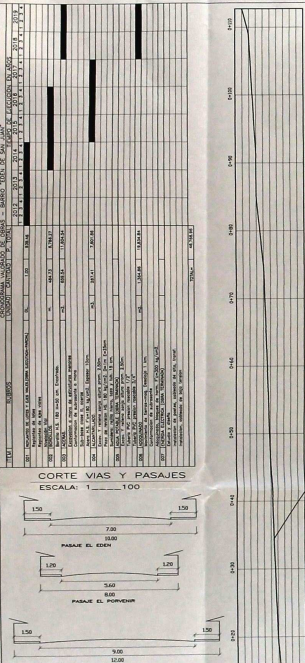

NUM UN	AREA m2	NOMBRES Y APELLIDOS	CEDAS
1	486.58	PABLO VICENTINO FERRER STRAIN	119052802
2	138.84	WILFREDO BRANCOLOMBO DAZOZ GODO	119047136
3	186.81	FRANCISCO GONZALEZ GONZALEZ	119038850
4	200.02	CARMONA ESPINOSA RICARDO BUSTO	000918972
5	200.02	OSCAR ALBERTO MORA MORA	000918972
6	180.98	OSCAR ALBERTO MORA MORA	119044867
7	180.98	JUANES PRUDENCIO JIMENEZ FERRAZO	119036386
8	180.98	MARCELO SEGUNDO JIMENEZ FERRAZO	080009000
9	403.78	HUGO RAYDON POTOSI EDUARDO CARLOS	040079033
10	180.98	MARCELO SEGUNDO JIMENEZ FERRAZO	080009000
11	180.98	ANDREA GARCIA FERRER GARCIA	119049147
12	180.98	OSCAR ALBERTO MORA MORA	119044867
13	180.98	OSCAR ALBERTO MORA MORA	119044867
14	180.98	OSCAR ALBERTO MORA MORA	119044867
15	180.98	OSCAR ALBERTO MORA MORA	119044867
16	180.98	OSCAR ALBERTO MORA MORA	119044867
17	180.98	OSCAR ALBERTO MORA MORA	119044867
18	180.98	OSCAR ALBERTO MORA MORA	119044867
19	180.98	OSCAR ALBERTO MORA MORA	119044867
20	180.98	OSCAR ALBERTO MORA MORA	119044867
21	180.98	OSCAR ALBERTO MORA MORA	119044867
22	180.98	OSCAR ALBERTO MORA MORA	119044867
23	180.98	OSCAR ALBERTO MORA MORA	119044867
24	180.98	OSCAR ALBERTO MORA MORA	119044867
25	180.98	OSCAR ALBERTO MORA MORA	119044867
26	180.98	OSCAR ALBERTO MORA MORA	119044867
27	180.98	OSCAR ALBERTO MORA MORA	119044867
28	180.98	OSCAR ALBERTO MORA MORA	119044867
29	180.98	OSCAR ALBERTO MORA MORA	119044867
30	180.98	OSCAR ALBERTO MORA MORA	119044867
31	180.98	OSCAR ALBERTO MORA MORA	119044867
32	180.98	OSCAR ALBERTO MORA MORA	119044867

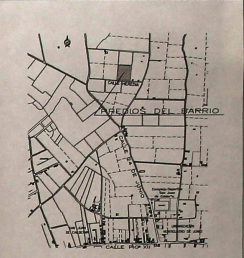
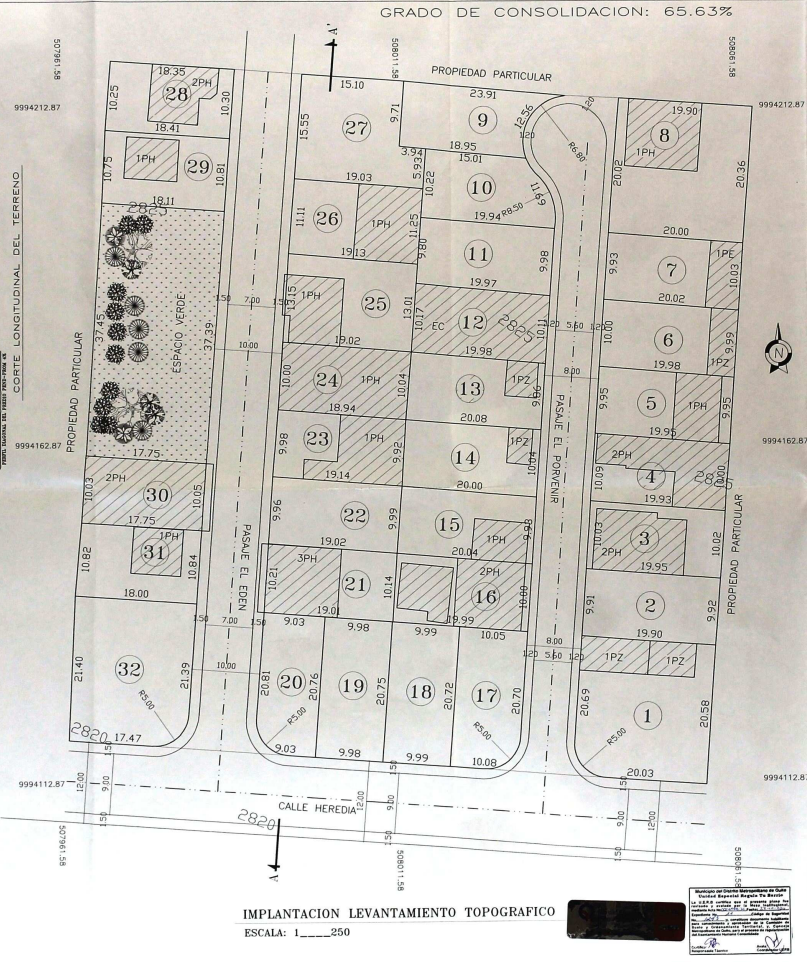

CUADRO DE AREAS	
AREA TOTAL DEL TERRENO (desarrollado)	9,867.00 m2
AREA TOTAL DEL TERRENO (desarrollado)	6,438.89 m2
DEPENDENCIA (23.24% DE LA ESCANTURA)	2,308.21 m2
NUMERO DE LOTES	32
AREA UTIL	6,098.58 m2
Edificio Verde 1	670.84 m2
AREA DE VIAS Y PASAJES	1,691.16 m2

COMITE PROMOTORAS DEL BARRIO "DE SAN JUAN"  
Calle de Villavieja # 1950

UBICACION: AREA DE INTERES URBANIZACION EN EL DISTRITO METROPOLITANO DE QUITO

PLANTA GENERAL DE LEVANTAMIENTO CUADRO DE AREAS UBICACION

PROFESIONAL: [Signature]

REPRESENTANTE: [Signature]

FECHA: 2015

ESCALA: 1:250

IMPLANTACION LEVANTAMIENTO TOPOGRAFICO  
ESCALA: 1:250

MUNICIPIO DEL DISTRITO METROPOLITANO DE QUITO

La Sección de Estudios, Edificación y Obras Públicas, por ser el área encargada de la implementación y ejecución de los proyectos de urbanización, ha emitido el presente documento de conformidad con el artículo 10 del Reglamento de la Ley Orgánica de Régimen Municipal, en el marco de la Ley Orgánica de Régimen Municipal, en el marco de la Ley Orgánica de Régimen Municipal, en el marco de la Ley Orgánica de Régimen Municipal.

El título de la Sección de Estudios, Edificación y Obras Públicas, por ser el área encargada de la implementación y ejecución de los proyectos de urbanización, ha emitido el presente documento de conformidad con el artículo 10 del Reglamento de la Ley Orgánica de Régimen Municipal, en el marco de la Ley Orgánica de Régimen Municipal, en el marco de la Ley Orgánica de Régimen Municipal, en el marco de la Ley Orgánica de Régimen Municipal.