

BARRIO " SAN FRANCISCO DE YURAC - PINTAG "

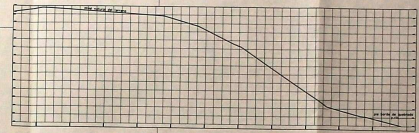

PERFIL TRANSVERSAL P2-P2'
ESCALA 1:50,1100

UBICACION

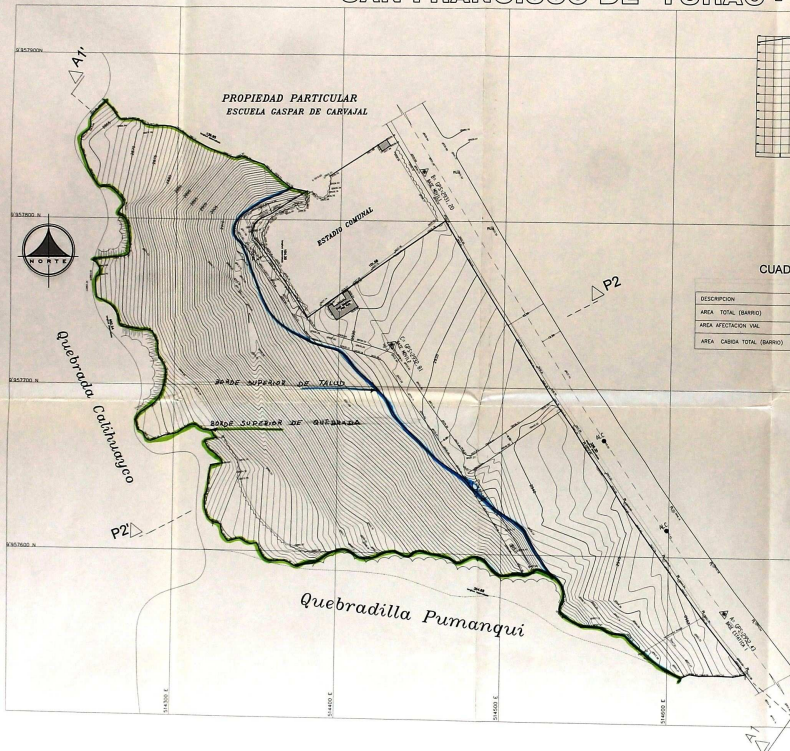
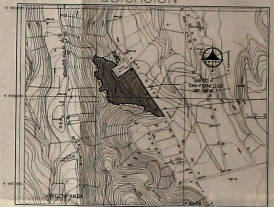

CUADRO DE LINDEROS

DESCRIPCION	(m ²)	NORTE	SUR	ESTE	OESTE
AREA TOTAL (BARRIO)	51,702.03	130.85 m	384.66 m	728.30 m	452.24 m
AREA INTERSECCION VIAL	2527.82	107.18 m		194.37 m	
AREA CABEDA TOTAL (BARRIO)	54,230.35 m ²		3.42 m		

ESCALA 1:110,000

"BARRIO SAN FRANCISCO DE YURAC

PROVINCIA PICHINCHA - CANTON QUITO
PARROQUIA PINTAG - SECTOR YURAC
CALLE SIN

LEVANTAMIENTO TOPOGRAFICO CABIDA TOTAL

PROYECTO: _____ FECHA: _____

PROYECTISTA: *[Signature]* INGENIERO CIVIL

FECHA: ABRIL 2011

ESCALA: 1:300

HOJA: 1/1

AREA TOTAL: 5.42 Ha.

LEVANTAMIENTO TOPOGRAFICO
Escala 1:110,000



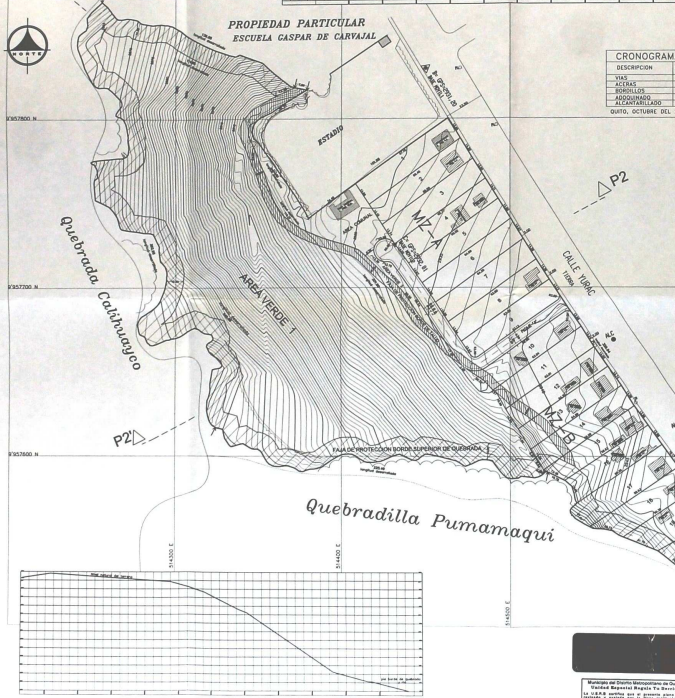
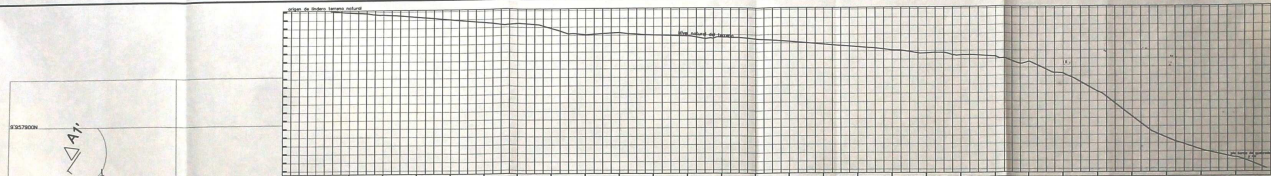

PERFIL LONGITUDINAL A-A'
ESCALA H: 1:1000 V: 1:200

CRONOGRAMA VALORADO DE OBRAS DEL BARRIO SAN FRANCISCO DE YURAC

DESCRIPCION	DEMAS CUCUMBAZAS	DEMAS OBRAS PAVIMENTACION	CANTON GUITO (CANTONOS)	TOTAL(\$)	1 ABRIL 2014	2015	2016	2017
VALS	100%	100%	100%	1.746,01	1.746,01	---	---	---
BOBILLOS	100%	100%	100%	5.748,01	5.748,01	---	---	---
ALCANTARILLADO	100%	100%	100%	11.474,02	11.474,02	---	---	---
TOTAL	100%	100%	100%	18.968,04	18.968,04	---	---	---

DATE: OCTUBRE DEL 2011

CUADRO RESUMEN DE AREAS

DESCRIPCION	VAL	AREA (M ²)
AREA UTL	18.106,32	28.70 N
AREA VEG	1.253,88	2,02 N
AREA CUCUMBAZAS	1.866,28	2,05 N
AREA VERDE I	24.444,78	40,08 N
AREA VERDE II	38,64	0,06 N
TAMA PROFESION DE OCUERADA	1096,00	1,50 N
TAMA PROFESION DE TALLO	1.217,00	2,24 N
TAMA PROFESION DE CORTO	2.028,00	3,37 N
AREA CARGA TOTAL (SUMO)	54.206,13	100,0 N

AREA UTL: 18.106,32 M² AREA TOTAL: 54.206,13 M² AREA VERDE: 24.483,42 M²

CUADRO E

UBICACION	NOMBRE	N° COTEA	AREA LOTES (M ²)	TAMA PERIMETRO (M)	AREA UTL (M ²)
1
2
3
4
5
6
7
8
9
10
11
12
13
14
15
16
17
18
19
20
21
22
23
24
25
26
27
28
29
30
31
32
33
34
35
36
37
38
39
40
41
42
43
44
45
46
47
48
49
50

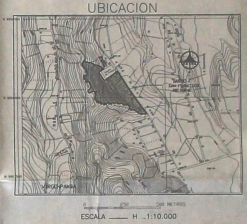

ASENTAMIENTO HUMANO DE HECHO Y CONSOLIDADO
"SAN FRANCISCO DE YURAC"

PROVINCIA PICHINCHA - CANTON GUITO
PARROQUIA PANTOJA - SECTOR YURAC
CALLE SEN

Plan de asentamiento humano (Calle de acceso y drenaje) y perfil de lote y calle.

ELABORADO POR: [Signature]

REVISADO POR: [Signature]

FECHA: 24/08/2014

PROYECTO: 24/08-05-04

FECHA DE ENTREGA: 20/08/2014

FECHA DE APROBACION: 20/08/2014

FECHA DE EMISION: 20/08/2014

FECHA DE VIGENCIA: 1/1

FECHA DE VIGENCIA: 5.42 hrs.

MUNICIPIO DEL DISTRITO DE YURAC - AYALAJUNTO DE GUITO

La Secretaría de Turismo, Cultura e Infravestructura que suscribe congeja en el presente documento el Plan de Asentamiento Humano de Hecho y Consolidado de Yurac, con el fin de regular su desarrollo y garantizar el bienestar de la comunidad.

El presente documento es de carácter informativo y no tiene fuerza de ley.

La conforma: [Signature]

Secretaría de Turismo, Cultura e Infravestructura

En virtud de la conformación del Consejo Municipal de Guito, aprobada en la Sesión de Pleno del 20/08/2014, se aprueba el Plan de Asentamiento Humano de Hecho y Consolidado de Yurac, con el fin de regular su desarrollo y garantizar el bienestar de la comunidad.

El presente documento es de carácter informativo y no tiene fuerza de ley.

La conforma: [Signature]

Secretaría Municipal del Poder Ejecutivo Municipal de Guito

PERFIL TRANSVERSAL P2-P2'
ESCALA H: 50:1100 V: 50:1100

LEVANTAMIENTO TOPOGRAFICO

PROYECTO DE OBRAS DE RECONSTRUCCION DEL BARRIO SAN FRANCISCO DE YURAC
CANTON GUITO
PARROQUIA PANTOJA - SECTOR YURAC
CALLE SEN