

IMPLANTACION GENERAL
ESCALA 1:500

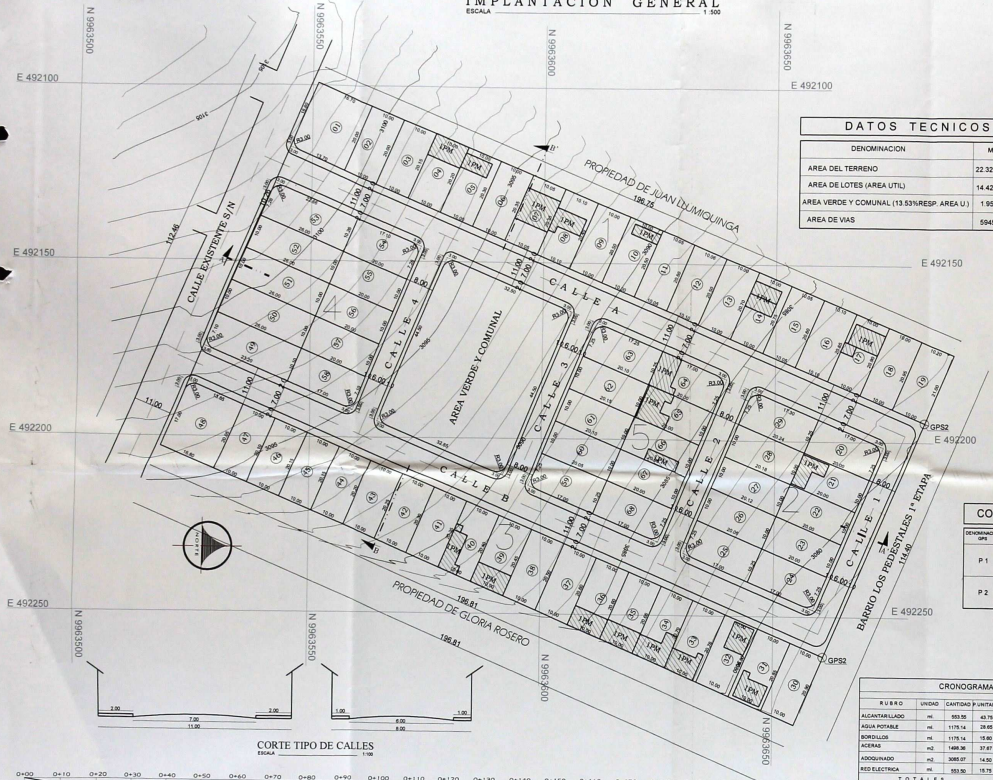

DATOS TECNICOS

DENOMINACION	M2	%
AREA DEL TERRENO	22.323,00	100,00
AREA DE LOTES (AREA UTIL)	14.425,00	64,65
AREA VERDE Y COMUNAL (13,53%RESP. AREA U)	1.953,00	8,80
AREA DE VIAS	5946,00	26,60

COORDENADAS TMQ WGS84

DENOMINACION	NORTE	EAST	ELEVACION
P 1	9963692,475	492194,675	3179,128
P 2	9963692,528	492261,611	3175,022

CRONOGRAMA VALORADO DE OBRAS

TIPO DE OBRA	UNIDAD	CANTIDAD (UNIDADES)	PORCENTAJE	VALOR UNITARIO (MILLONES DE DOLARES)	VALOR TOTAL (MILLONES DE DOLARES)
ALCANTARILLADO	m	855,35	40,78	2421,28	2072,97
AGUA POTABLE	m	1176,74	28,85	3869,78	4548,05
SEÑALIZACION	m	1176,74	18,85	3869,78	4548,05
ACERAS	m	1498,36	37,67	5844,22	6942,58
ASFOFUMADO	m	3068,87	14,30	4473,52	5412,39
PROYECCION	m	933,93	18,75	871,68	1035,61
T O T A L E S		18603,11	100,00	28032,23	33681,65

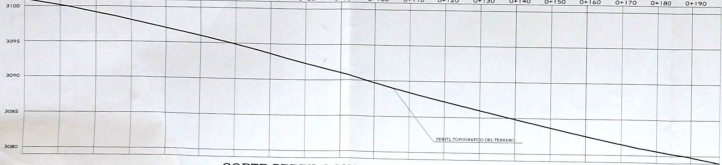

CORTE PERFIL LONGITUDINAL A - A'
ESCALA H 1:500
ESCALA V 1:200



CORTE PERFIL TRANSVERSAL B - B'
ESCALA H 1:500
ESCALA V 1:200

CUADRO DE AREAS

Nº	OTRO	SOCIO	M² DE AREA	PRECISO	FOLIO	OTRO	M² DE AREA	PRECISO	FOLIO
1	1	Laura E. Rojas R.	1000,0000	10,00	300	1	1000,0000	10,00	300
1	2	Leonora Ch. Manríquez	1000,0000	10,00	300	2	1000,0000	10,00	300
1	3	Verónica M. Maza A.	1000,0000	10,00	300	3	1000,0000	10,00	300
1	4	Verónica M. Maza A.	1000,0000	10,00	300	4	1000,0000	10,00	300
1	5	Verónica M. Maza A.	1000,0000	10,00	300	5	1000,0000	10,00	300
1	6	Verónica M. Maza A.	1000,0000	10,00	300	6	1000,0000	10,00	300
1	7	Verónica M. Maza A.	1000,0000	10,00	300	7	1000,0000	10,00	300
1	8	Verónica M. Maza A.	1000,0000	10,00	300	8	1000,0000	10,00	300
1	9	Verónica M. Maza A.	1000,0000	10,00	300	9	1000,0000	10,00	300
1	10	Verónica M. Maza A.	1000,0000	10,00	300	10	1000,0000	10,00	300
1	11	Verónica M. Maza A.	1000,0000	10,00	300	11	1000,0000	10,00	300
1	12	Verónica M. Maza A.	1000,0000	10,00	300	12	1000,0000	10,00	300
1	13	Verónica M. Maza A.	1000,0000	10,00	300	13	1000,0000	10,00	300
1	14	Verónica M. Maza A.	1000,0000	10,00	300	14	1000,0000	10,00	300
1	15	Verónica M. Maza A.	1000,0000	10,00	300	15	1000,0000	10,00	300
1	16	Verónica M. Maza A.	1000,0000	10,00	300	16	1000,0000	10,00	300
1	17	Verónica M. Maza A.	1000,0000	10,00	300	17	1000,0000	10,00	300
1	18	Verónica M. Maza A.	1000,0000	10,00	300	18	1000,0000	10,00	300
1	19	Verónica M. Maza A.	1000,0000	10,00	300	19	1000,0000	10,00	300
1	20	Verónica M. Maza A.	1000,0000	10,00	300	20	1000,0000	10,00	300
1	21	Verónica M. Maza A.	1000,0000	10,00	300	21	1000,0000	10,00	300
1	22	Verónica M. Maza A.	1000,0000	10,00	300	22	1000,0000	10,00	300
1	23	Verónica M. Maza A.	1000,0000	10,00	300	23	1000,0000	10,00	300
1	24	Verónica M. Maza A.	1000,0000	10,00	300	24	1000,0000	10,00	300
1	25	Verónica M. Maza A.	1000,0000	10,00	300	25	1000,0000	10,00	300
1	26	Verónica M. Maza A.	1000,0000	10,00	300	26	1000,0000	10,00	300
1	27	Verónica M. Maza A.	1000,0000	10,00	300	27	1000,0000	10,00	300
1	28	Verónica M. Maza A.	1000,0000	10,00	300	28	1000,0000	10,00	300
1	29	Verónica M. Maza A.	1000,0000	10,00	300	29	1000,0000	10,00	300
1	30	Verónica M. Maza A.	1000,0000	10,00	300	30	1000,0000	10,00	300
1	31	Verónica M. Maza A.	1000,0000	10,00	300	31	1000,0000	10,00	300
1	32	Verónica M. Maza A.	1000,0000	10,00	300	32	1000,0000	10,00	300
1	33	Verónica M. Maza A.	1000,0000	10,00	300	33	1000,0000	10,00	300
1	34	Verónica M. Maza A.	1000,0000	10,00	300	34	1000,0000	10,00	300
1	35	Verónica M. Maza A.	1000,0000	10,00	300	35	1000,0000	10,00	300
1	36	Verónica M. Maza A.	1000,0000	10,00	300	36	1000,0000	10,00	300
1	37	Verónica M. Maza A.	1000,0000	10,00	300	37	1000,0000	10,00	300
1	38	Verónica M. Maza A.	1000,0000	10,00	300	38	1000,0000	10,00	300
1	39	Verónica M. Maza A.	1000,0000	10,00	300	39	1000,0000	10,00	300
1	40	Verónica M. Maza A.	1000,0000	10,00	300	40	1000,0000	10,00	300



BARRIO "LLANO CASTILLO"

ARQUITECTOS: 3381249020100 / 1234718

FECHA: 2011

INDICADAS

SECTOR CANAL INTERMEDIARIO
TUBERIAS DE ARRIBA: LARGOCANAL

PLANTA GENERAL DE UBICACION
CORTE TIPO DE CALLES
CORTE PERFIL LONGITUDINAL DE OBRAS
CORTE PERFIL TRANSVERSAL DE OBRAS

MUNICIPIO DEL DISTRITO METROPOLITANO DE QUITO

El Director de Tránsito, Vehículos y Tránsito Estacionario que para cumplir con el deber constitucional asignado por el artículo 268 de la Constitución de la República del Ecuador, autoriza a Verónica M. Maza A. para que ejecute el presente proyecto de obra.

El certifica: *Verónica M. Maza A.*
Secretaría de Tránsito, Vehículos y Tránsito Estacionario

En virtud de la autorización del Consejo Metropolitano de Quito, autoriza a Verónica M. Maza A. para que ejecute el presente proyecto de obra.

El certifica: *Verónica M. Maza A.*
Secretaría General del Consejo Metropolitano de Quito