

CORTE TRANSVERSAL DE VIAS

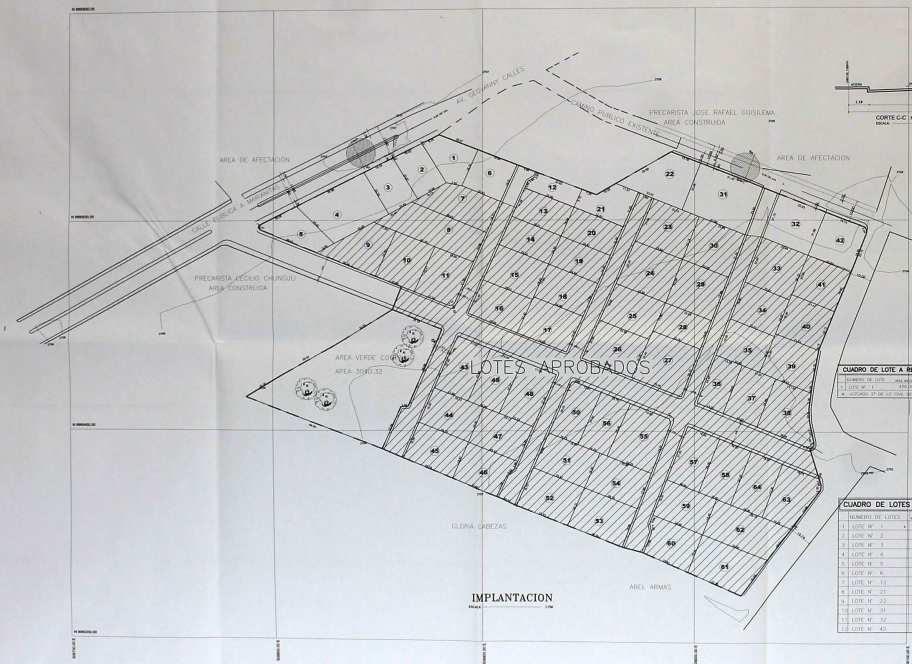

UBICACION

Nº LOTE	MEDIDAS	AREA (M ²)	Nº LOTE	MEDIDAS	AREA (M ²)
1	10.00 x 10.00	100.00	28	10.00 x 10.00	100.00
2	10.00 x 10.00	100.00	29	10.00 x 10.00	100.00
3	10.00 x 10.00	100.00	30	10.00 x 10.00	100.00
4	10.00 x 10.00	100.00	31	10.00 x 10.00	100.00
5	10.00 x 10.00	100.00	32	10.00 x 10.00	100.00
6	10.00 x 10.00	100.00	33	10.00 x 10.00	100.00
7	10.00 x 10.00	100.00	34	10.00 x 10.00	100.00
8	10.00 x 10.00	100.00	35	10.00 x 10.00	100.00
9	10.00 x 10.00	100.00	36	10.00 x 10.00	100.00
10	10.00 x 10.00	100.00	37	10.00 x 10.00	100.00
11	10.00 x 10.00	100.00	38	10.00 x 10.00	100.00
12	10.00 x 10.00	100.00	39	10.00 x 10.00	100.00
13	10.00 x 10.00	100.00	40	10.00 x 10.00	100.00
14	10.00 x 10.00	100.00	41	10.00 x 10.00	100.00
15	10.00 x 10.00	100.00	42	10.00 x 10.00	100.00
16	10.00 x 10.00	100.00	43	10.00 x 10.00	100.00
17	10.00 x 10.00	100.00	44	10.00 x 10.00	100.00
18	10.00 x 10.00	100.00	45	10.00 x 10.00	100.00
19	10.00 x 10.00	100.00	46	10.00 x 10.00	100.00
20	10.00 x 10.00	100.00	47	10.00 x 10.00	100.00
21	10.00 x 10.00	100.00	48	10.00 x 10.00	100.00
22	10.00 x 10.00	100.00	49	10.00 x 10.00	100.00
23	10.00 x 10.00	100.00	50	10.00 x 10.00	100.00
24	10.00 x 10.00	100.00	51	10.00 x 10.00	100.00
25	10.00 x 10.00	100.00	52	10.00 x 10.00	100.00
26	10.00 x 10.00	100.00	53	10.00 x 10.00	100.00
27	10.00 x 10.00	100.00	54	10.00 x 10.00	100.00
28	10.00 x 10.00	100.00	55	10.00 x 10.00	100.00
29	10.00 x 10.00	100.00	56	10.00 x 10.00	100.00
30	10.00 x 10.00	100.00	57	10.00 x 10.00	100.00
31	10.00 x 10.00	100.00	58	10.00 x 10.00	100.00
32	10.00 x 10.00	100.00	59	10.00 x 10.00	100.00
33	10.00 x 10.00	100.00	60	10.00 x 10.00	100.00
34	10.00 x 10.00	100.00	61	10.00 x 10.00	100.00

CUADRO DE AREAS TOTALES

AREA DE AFECTACION	25,000.00 M ²
AREA VERDE COMERCIAL	1,500.00 M ²
AREA COSTRUGRA	1,500.00 M ²
AREA VERDE COMERCIAL AREA 3040.32	3,040.32 M ²
AREA TOTAL	31,040.32 M ²
AREA TOTAL PROYECTO	31,040.32 M ²

CUADRO DE LOTE A REFORMAR

Nº LOTE	AREA (M ²)	AREA (M ²)	AREA (M ²)
1	100.00	100.00	100.00
2	100.00	100.00	100.00
3	100.00	100.00	100.00

CUADRO DE LOTES A REFORMAR POR LA VIA Y AJEZ

Nº AJEZ DE LOTE	AREA (M ²)	AREA (M ²)	AREA (M ²)
1	100.00	100.00	100.00
2	100.00	100.00	100.00
3	100.00	100.00	100.00
4	100.00	100.00	100.00
5	100.00	100.00	100.00
6	100.00	100.00	100.00
7	100.00	100.00	100.00
8	100.00	100.00	100.00
9	100.00	100.00	100.00
10	100.00	100.00	100.00
11	100.00	100.00	100.00
12	100.00	100.00	100.00

CORTE TRANSVERSAL

ESCALA: 1/200

Nº PUNTO	NORTE	ESTE
14	6000693.71	600013.66
15	6000695.58	600013.00
16	6000697.58	600013.11

LOTIZACION "SAN PATRICIO"

DESTINO: RESIDENCIAL DE MEDIO ALTO DENSIDAD CALIFICACION:

SEÑALAMIENTO: 1/2500

PROYECTO: 10953890 / 1029794 / 1029795 / 1029796 / 1029797

PROYECTANTE: *[Firma]* INGENIERO CIVIL

CONCEJA: *[Firma]* ALCAIDE

PRESENTE: *[Firma]* SECRETARIO GENERAL

1/1

MUNICIPIO DEL DISTRITO DE TRUJILLO - PERU

El Alcalde de Trujillo, Pedro Pablo Kuczynski, declara que con el presente se declara que el loteado presentado se encuentra dentro de la zonificación urbana y que cumple con los requisitos técnicos exigidos por la Ley N° 27287, sus modificatorias y reglamento.

La Comisión: *[Firma]* **Severo del Encanto, Rodríguez y Sotillo**

Se declara la vigencia de los Criterios Municipales de Saneamiento Básico y de Saneamiento Urbano. Tienen vigencia los Criterios Municipales de Saneamiento Básico y Saneamiento Urbano del año 2012.

[Firma] **Adriana García**

RESUMEN DE AREAS	
AREA UTIL DE LOS LOTES	30 025 70 M ²
AREA DE VIAS	7 310 12 M ²
AREA COMUNAL	3 644 68 M ²
SUPERFICIE TOTAL DEL TERREJO	40 979 48 M ²

N ^o	AREA	PROPIETARIO
1	3800	
2	1800	
3	1800	
4	3600	VALERIANO DEL ROS
5	3600	ESTANISLAO DEL ROS
6	3600	
7	3600	
8	3600	
9	3600	
10	3600	
11	3600	
12	3600	
13	3600	
14	3600	
15	3600	
16	3600	
17	3600	
18	3600	
19	3600	
20	3600	
21	3600	
22	3600	
23	3600	
24	3600	
25	3600	
26	3600	
27	3600	
28	3600	
29	3600	
30	3600	
31	3600	
32	3600	
33	3600	
34	3600	
35	3600	
36	3600	
37	3600	
38	3600	
39	3600	
40	3600	
41	3600	
42	3600	
43	3600	
44	3600	
45	3600	
46	3600	
47	3600	
48	3600	
49	3600	
50	3600	
51	3600	
52	3600	
53	3600	
54	3600	
55	3600	
56	3600	
57	3600	
58	3600	
59	3600	
60	3600	
61	3600	
62	3600	
63	3600	
64	3600	
65	3600	
66	3600	
67	3600	
68	3600	
69	3600	
70	3600	
71	3600	
72	3600	
73	3600	
74	3600	
75	3600	
76	3600	
77	3600	
78	3600	
79	3600	
80	3600	
81	3600	
82	3600	
83	3600	
84	3600	
85	3600	
86	3600	
87	3600	
88	3600	
89	3600	
90	3600	
91	3600	
92	3600	
93	3600	
94	3600	
95	3600	
96	3600	
97	3600	
98	3600	
99	3600	
100	3600	

UBICACION
ESCALA 1:10 000

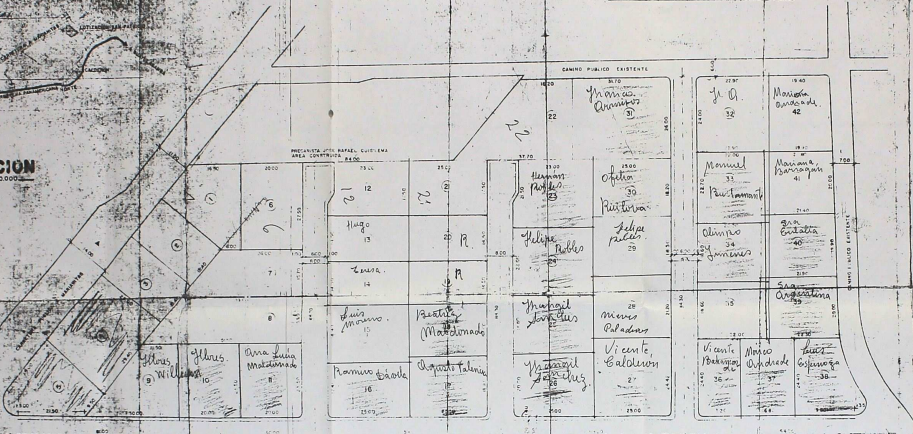

PRESBITERIO CECILIA DOMINGO
AREA COMUNITARIA

UBICACION
ESCALA 1:10 000

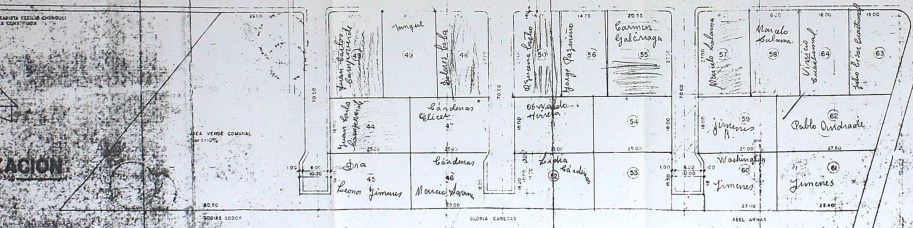

LOTIZACION "SAN PATRICIO"
UBICACION: PARROQUIA CALDERON
PROPIETARIA: Sra. TERESA GODDY DE FLORES

Arg. 20.000 (1/1000)

QUITO, OCTUBRE DE 1983

Esc. 1:1000

TERREJO CON PLAN

PROPIETARIO: Sra. TERESA GODDY DE FLORES

UBICACION: PARROQUIA CALDERON

PROPIETARIO: Sra. TERESA GODDY DE FLORES

UBICACION: PARROQUIA CALDERON

PROPIETARIO: Sra. TERESA GODDY DE FLORES

UBICACION: PARROQUIA CALDERON

PROPIETARIO: Sra. TERESA GODDY DE FLORES

UBICACION: PARROQUIA CALDERON

PROPIETARIO: Sra. TERESA GODDY DE FLORES



En todo caso no se debe considerar este terreno como un lote individual sino como un terreno comunal que pertenece a todos los propietarios de los lotes que conforman la lotizacion.