

### TOPOGRAFÍA + LOTE GLB.

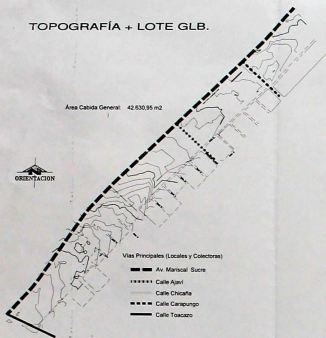

### CONSOLIDACIÓN

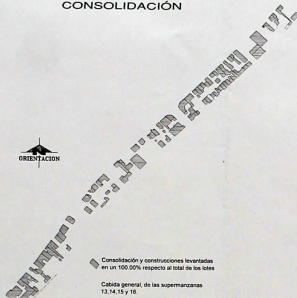

### LOTEAMIENTO + VIAS

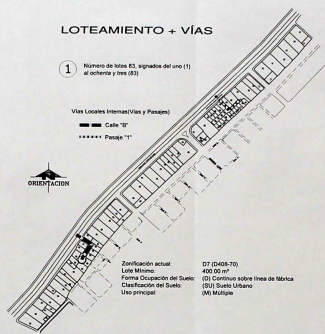

### ASENTAMIENTOS ORGANIZACIONES

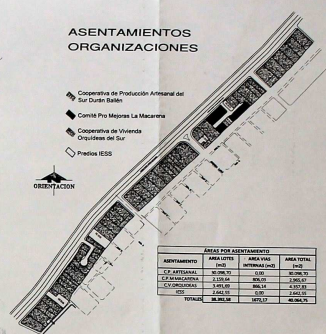

ÁREAS POR ASENTAMIENTO		
ASENTAMIENTO	ÁREA LOTE (M <sup>2</sup> )	ÁREA TOTAL (M <sup>2</sup> )
COMUNITARIA	80.000	80.000
COMUNITARIA	1.000.000	1.000.000
COMUNITARIA	1.000.000	1.000.000
COMUNITARIA	1.000.000	1.000.000
COMUNITARIA	1.000.000	1.000.000
COMUNITARIA	1.000.000	1.000.000
COMUNITARIA	1.000.000	1.000.000
COMUNITARIA	1.000.000	1.000.000
COMUNITARIA	1.000.000	1.000.000
COMUNITARIA	1.000.000	1.000.000

Resolución del Consejo Municipal N° 001/2011 de fecha 14 de mayo de 2011, que aprueba el Plan de Ordenamiento Territorial (POT) del Municipio de Durán, Provincia de Guayas, Ecuador. El presente documento es parte integrante del POT y debe ser leído en conjunto con el mismo.

### PREDIOS Y LOTES NUEVOS

La planificación de los nuevos lotes está dada de la siguiente manera:

- El predio No. 876787 y cédula catastral No. 30506-02-001, contiene 8 nuevos lotes signados del uno (1) al ocho (8).
- El predio No. 883748 y cédula catastral No. 31026-01-002, contiene 29 nuevos lotes signados del número (9) al treinta y siete (37).
- El predio No. 884882 y cédula catastral No. 31027-04-001, contiene 13 nuevos lotes signados del treinta y ocho (38) al cincuenta (50).
- El predio No. 188183 y cédula catastral No. 31027-05-001, contiene 20 nuevos lotes signados del cincuenta y uno (51) al setenta (70).
- El predio No. 421728 y cédula catastral No. 31107-04-001, contiene 13 nuevos lotes signados del setenta y uno (71) al ochenta y tres (83).

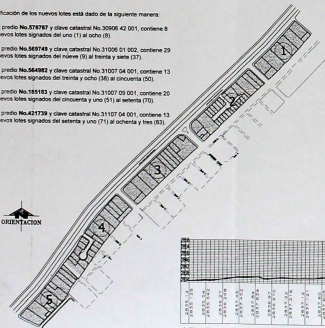

### PERFIL CALLE CARAPUNGO

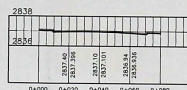

### PERFIL TRANSVERSAL



### PERFIL LONGITUDINAL

ESCALA 1:11000 R: 1500

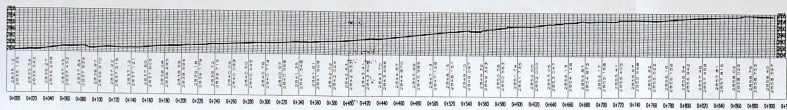

**LEVANTAMIENTO PLANIMÉTRICO**

- Compañía de Producción Artesanal del Sur Durán Saldaña
- Comité Pro Mujeres La Macarena
- Cooperativa de Vivienda Organizadas del Sur

PROYECTO: **ING. EDUARDO TERAN INGENIERO (C.M. 2973)**  
L.P. 3003 CONSEP. 1008-08-877407

MEMORIA CORTES GENERALES ESQUEMAS DE PLANTACIÓN

EC. FERNANDO GUILLARDO C. DIRECTOR GENERAL DEL INSTITUTO ECUATORIANO DE SEGURIDAD SOCIAL

MEMORIO DEL DISTRITO MUNICIPAL DE DURÁN GUAYAS

El presente documento es parte integrante del POT y debe ser leído en conjunto con el mismo.

El presente documento es parte integrante del POT y debe ser leído en conjunto con el mismo.

El presente documento es parte integrante del POT y debe ser leído en conjunto con el mismo.