

PLANTA
ESCALA-----1:100

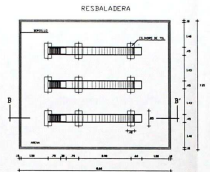

PLANTA
ESCALA-----1:100

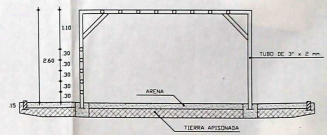

ELEVACION ESCALERA
ESCALA-----1:100

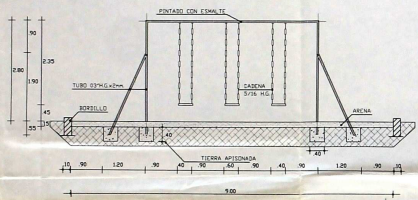

CORTE B-B'
ESCALA-----1:100

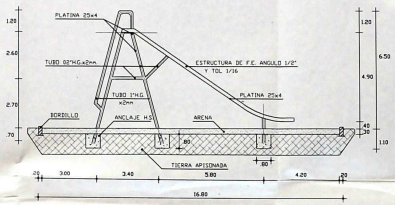

CORTE B-B'
ESCALA-----1:100

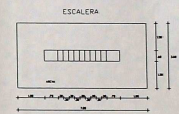

PLANTA
ESCALA-----1:100

SUBE Y BAJA

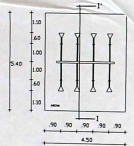

PLANTA
ESCALA-----1:50

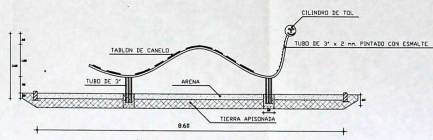

ELEVACION GUSANO
ESCALA-----1:50

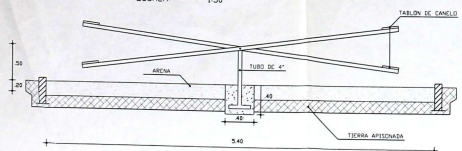

CORTE I-I'
ESCALA-----1:25

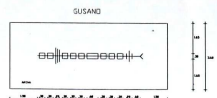

PLANTA
ESCALA-----1:100

URBANIZACION DE INTERES SOCIAL "BIENESTAR FAMILIAR DEL NORTE"

CONTIENE: DETALLE DE JUEGOS INFANTILES LAMINA 5/5

UBICACION: ZONA METROPOLITANA SUB-URBANA CARAPANGO PARROQUIA CALDEN BARRIO SAN JOSE DE ACRAN

CLAYE CATASTRAL: 1814-27-001 FECHA: 09/09/98 ESCALA: 1-----150

DISEÑO: NUMERO: 17871-19957 IDENTIFICACION: 0103 REPRESENTANTE LEGAL: B. FAMILIAR DEL NORTE

PROYECTO: *[Signature]* *[Signature]*

BBB PARTICIPACION ESCOLAR SOCIAL

REGLAS METROPOLITANAS

MUNICIPIO DE QUITO
DIRECCION DE REGULACION
Cada habilitacion \$300
Cada Plan \$100
Se representa el U.P. 0.00
de la Urbanizacion U.P. 0.00

DIRECCION
Esta aprobacion valida en el plano de 1:500 para el punto de la presente habilitacion

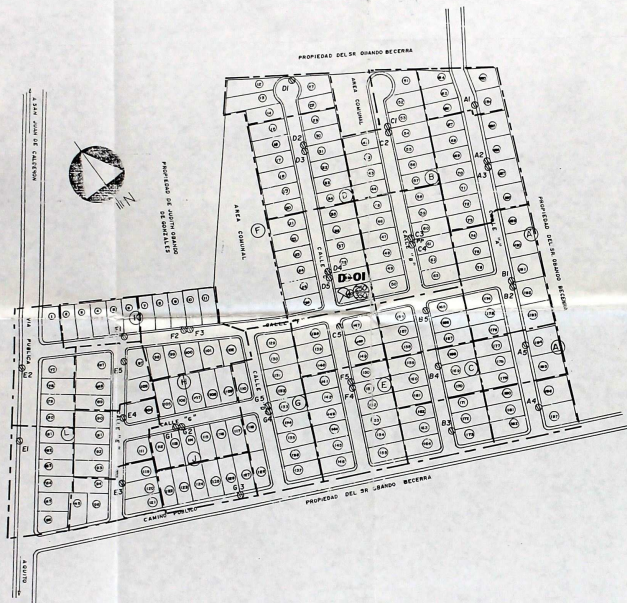

UBICACION

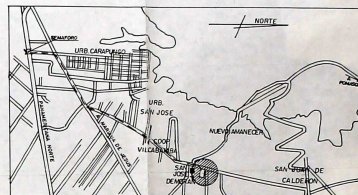

SIMBOLOGIA

- ⊙ CASA DE DISPERSION DE 10 PARES SERIE INDICADA EN EL POSTE DE DISPERSION
- LIMITE DEL AREA DE DISPERSION
- ⊙ DISTRITO Nº DE CAPACIDAD, A PRIMARIOS, B SECUNDARIOS
- ⊙ POSTE DE HORMIGON NUEVO

110

PROYECTO DE URBANIZACION
 02 SEP 1999

ARQUITECTA SUZANA ALVARADO
 OFICINA TECNICA
 PROYECTO N° 3 FEB 1999
 MUNICIPIO DE SAN VICENTE DE CALDERON
 CANTON DE SAN VICENTE DE CALDERON
 COSTA RICA

ANDINATEL	URBANIZACION BIENESTAR FAMILIAR DEL NORTE	
PROYECTO	CONTIENE	
PROYECTO	RED DE ABONADOS	
FECHA		
FECHA		
DIBUJO	ESCALA 1 : 1000	HOJA 1 DE 3
DISEÑADO		
APROBADO		

UBICACION



DIAGRAMA DE EMPALMES



SIMBOLOGIA

- ⊙ CAJA DE DISPERSION DE 60 P. SERIE INDICADA EN POSTE
- +— CABLE CANALIZADO DE * PARES Y X METROS
- - - CABLE AEREO DE * PARES Y X METROS
- · - · CABLE ENTERRADO EN MANOJERA NEGRA 60/7 P. 1/2 IN. DE * PARES Y X METROS
- ⊕ DISTRITO NN DE CARGADA A PRIMARIOS Y B SECUNDARIOS
- ⊕ POSTE DE HORMIGON EXISTENTE
- ⊕ PUESTA A TIERRA
- POZO EN ACERA DE 48 BLOQUES
- ⊕ POSTE DE HORMIGON NUEVO
- ⊕ EMPALME AEREO Y CANALIZADO
- ⊕ REJILLA DE ANILADO

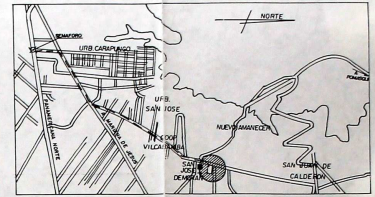
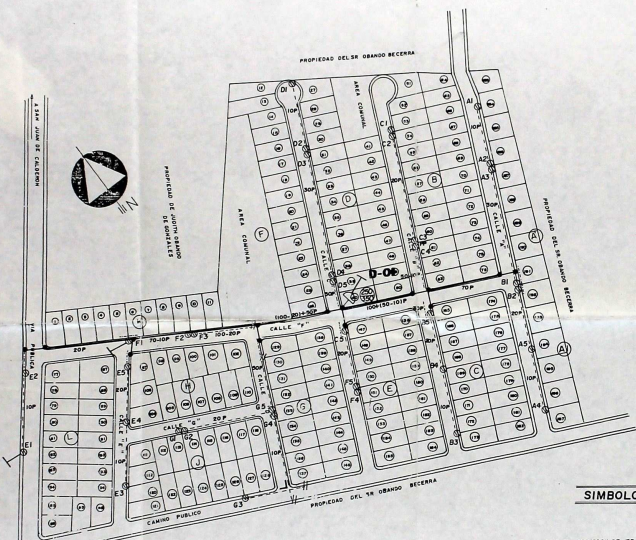
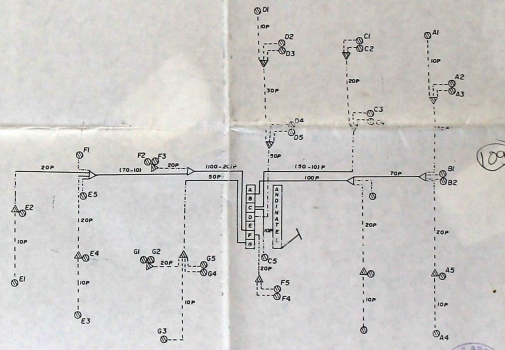
ANDINATEL SOCIEDAD ANONIMA
 INGENIERIA TECNICA
 PROYECTO N° 08 FEB 1999
 Hoja de Proyecto N° 425-017
 [Signature]

ANDINATEL	URBANIZACION BIENESTAR FAMILIAR DEL NORTE
REVISOR	CONTROLE
ELABORADO	RED SECUNDARIA
FECHA	DIAGRAMA DE EMPALMES
GRUPO	ESCALA 1:1000
MOSES HERNANDEZ	HOJA 2 DE 3

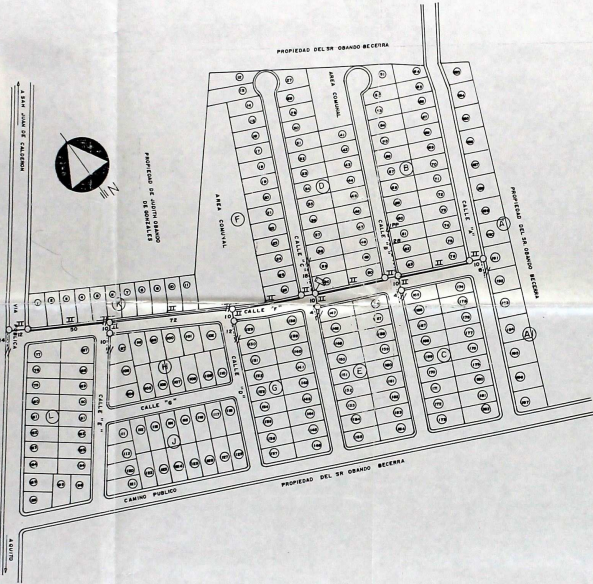

UBICACION

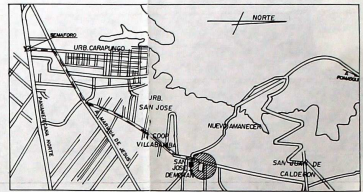

SIMBOLOGIA

- PODO EN ACERA DE 48 BLOQUES
- CANALIZACION DE 1 A 1.5 METROS
- BUNDA A POSTE COC DE 6.00 A 6.50 CM
- MANIFUERA HECHA
- BATE DE HORMONON PARA ARMADO DE PIRAM DE VIDRO
- POSTE DE HORMONON EXISTENTE
- ||| POSTE DE HORMONON NUEVO

109



ARCHITECTO SOCIEDAD ANONIMA
 EFICIENCIA TECNICA
 PROYECTOS PARA LA NUESTRA
 Patria de Noviembre 10 3 FEB 1959
 Edificio de Paredes C.A. - 100 - 100

NOTA: Este sistema de construccion es el mas seguro para la habitacion en el presente y en el futuro, ya que garantiza un nivel de habitabilidad superior al de la habitacion tradicional.

ANDINATEL		URBANIZACION BIENESTAR FAMILIAR DEL NORTE	
PROYECTO	<i>[Signature]</i>	CONTIENE	
DISEÑO	<i>[Signature]</i>	CANALIZACION	
ACERA			
DIRECCION			
DISEÑO		ESCALA 1:1000	FOLIO 3 DE 3
PROYECTO			