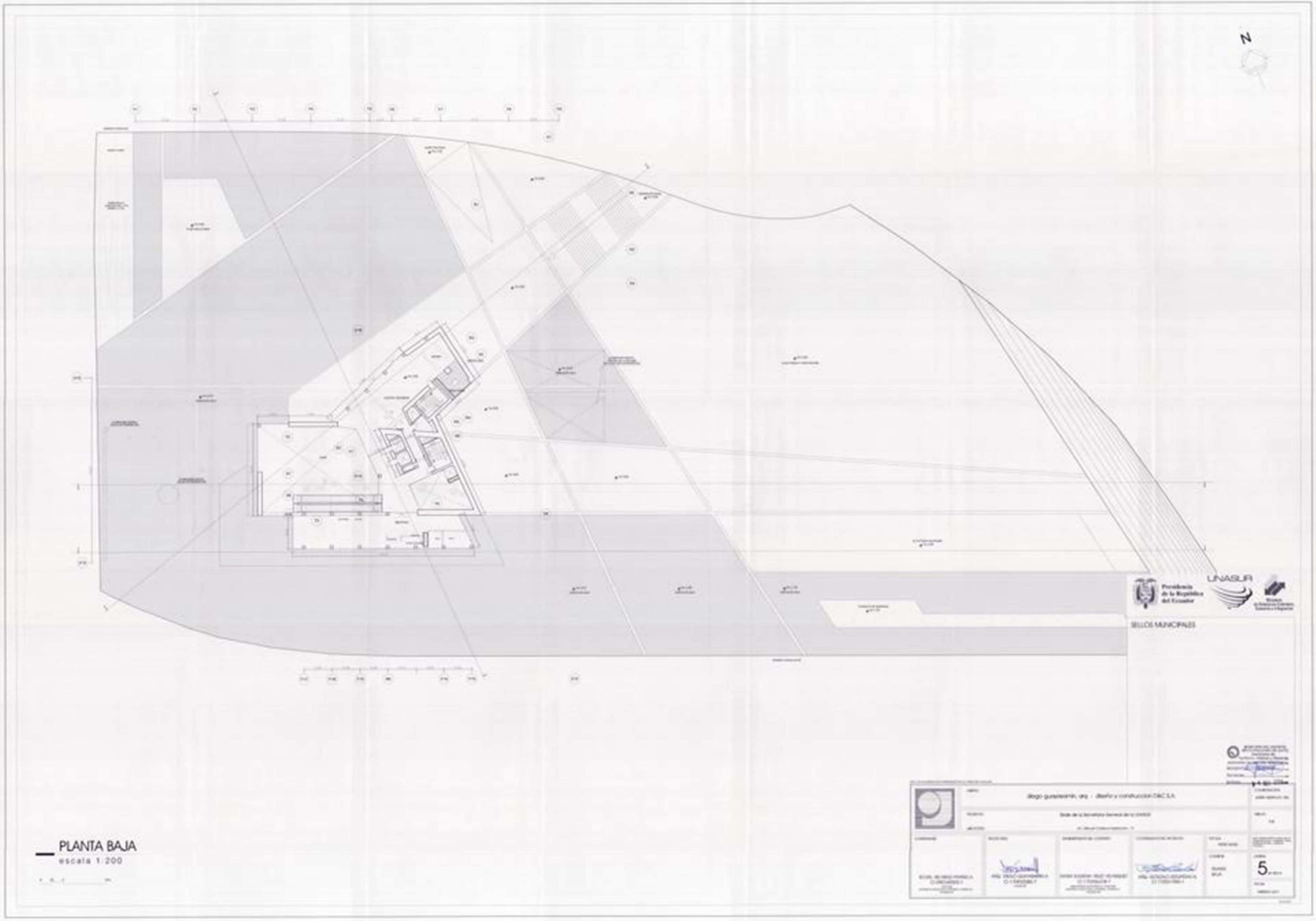
N
UNASUR
SELLOS MUNICIPALES
PLANTA BAJA
escala 1:200
5

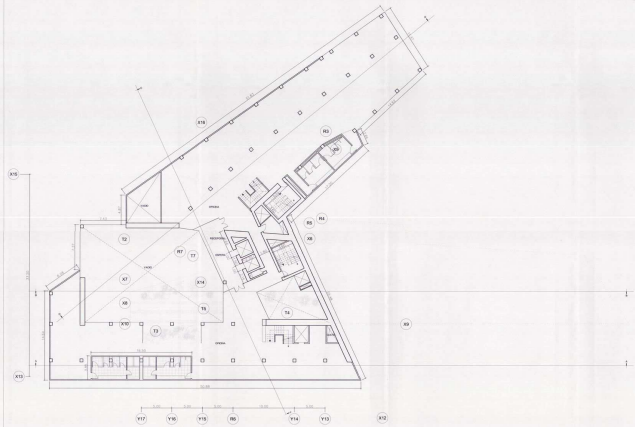

PISO 2 NV. +6,30
escala 1:200

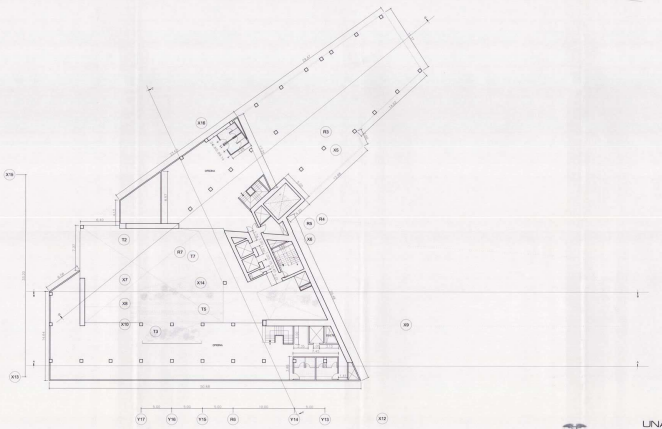

PISO 3 NV. +9,40
escala 1:200

Presidencia de la República del Ecuador

UNASUR

Ministerio de Relaciones Exteriores, Comercio e Integración

SELLOS MUNICIPALES

DIRECCIÓN DE DESPACHO DE LA SECRETARÍA GENERAL DE LA UNASUR
Secretaría de Planeamiento y Desarrollo
Dirección de Planeamiento y Desarrollo
Certificado
En Fecha: 04 MAR 2011

DISEÑO:	diego guayasamin, arq. - diseño y construccion D&C S.A.			COLABORACION:	pablo espinosa, arq.
PROYECTO:	Sede de la Secretaria General de la UNASUR			DIBUJO:	F.B
UBICACION:	AV. Manuel Cordova Galarza km. 14				
COMPAÑIA: ECON. RICARDO PAÑO A. C1 0901693051	PROYECTISTA: ARQ. DIEGO GUAYASAMIN H. C1 1709225867	ADMINISTRADOR DEL CONTRATO: MARIA EUGENIA VELEZ VELASQUEZ C1 1703563187	COORDINADOR DEL PROYECTO: ARQ. GONZALO ESTUPIÑAN N. C1 1700519851	ESCALA: INDICADAS	
				COMBINE: PLANTAS: NV +6.30 NV +9.40	LAMINA: 6 DE NIEVE
					FECHA: FEBRERO 2011

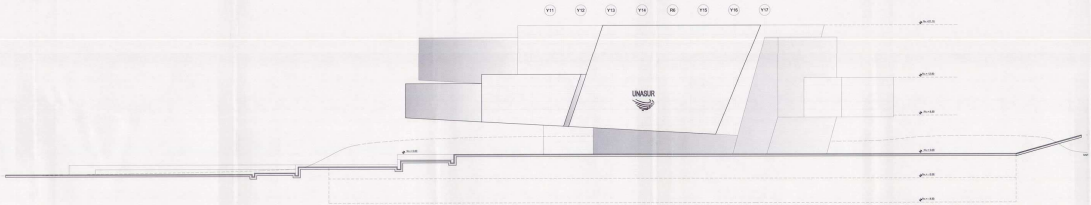

FACHADA INGRESO
escala 1:200

Presidencia de la República del Ecuador
UNASUR
Ministerio de Relaciones Exteriores, Comercio e Integración

SELLOS MUNICIPALES

	DISEÑO: diego guayasamin, arq. - diseño y construccion D&C S.A.				COLABORACION: pablo espinosa, arq.
	PROYECTO: Sede de la Secretaría General de la UNASUR				DIBUJO: PJE
	UBICACION: Av. Manuel Cordova Galarza Km. 14				
CONTRAPARTE:	PROYECTISTA:	ADMINISTRADOR DEL CONTRATO:	COORDINACION DEL PROYECTO:	FECHA: INDICADAS	
ECON. RICARDO PATIÑO A. CI 0901649325-1	ARQ. DIEGO GUAYASAMIN H. CI 1709220085-7	MARIA EUGENIA VELEZ VELASQUEZ CI 1703556318-7	ARQ. GONZALO ESTUPIÑAN N. CI 1705519985-1	CONTIENE: FACHADAS INGRESO	LAMINA: 13 DE PROY.
					FECHA: FEBRERO 2011