

CUADRO DE AREAS

DESCRIPCION	AREA m ²
AREA TOTAL ESCRITURA IRAJ	48.8360 m ² - 100%
AREA TOTAL TOPOGRAFIA	48.8360 m ² - 100%
PERIMETRO	281.02 m - 2.87%
NUMERO DE LOTES	24
AREA UTIL. DE LOTES	48.8360 m ² - 100%
AREA VERDE 1	184.30 m ² - 100%
AREA VERDE 2	141.36 m ² - 100%
AREA VERDE Y A EQUIPAMIENTO COMUNAL	810.83 m ² - 23.15%
AREA DE VAS Y PASAJE	1.32241 m ² - 100%

REGISTRO MUNICIPAL PROYECTO DE BARRIO
COMITE PROMOTORAS DEL BARRIO SOL DEL NORTE N° 2
FRENTE DEL PREDIO N° 20014-001-001-001 PLAN DE CUESTION

CIUDE
CARRERA 12 # 12-33
TEL. 445-1010

IMPLANTACION GENERAL DE LOS PREDIOS
CUADRO DE AREAS
UBICACION

PROFESIONAL:	REP. LEGAL:
AREA TRANSFORMACION: 0	SE. PARA REGISTRO: LUIS ALBERTO
ESCALA: METRICA	CLAS. CATEGORIA: PLAN DE CUESTION
FECHA: 2018 - 09 - 01	NUMERO PROYECTO: 20181436
MOSES GONZALEZ GARCIA ABOGADO	ANEJ. PRO. CUESTION: 1
AREA TOTAL CUESTION: 20181436	PROY. DATOS: ANEX. PRO. CUESTION
SELOS MUNICIPALES:	1

CUADRO DE AREAS

Nº	AREA Nº	NUMEROS Y APellidos	CODIGO M. ID
1	208.34	GONZALEZ MARIANO SANDRA ELIZABETH	179190346-4
2	180.14	GONZALEZ MARIANO SANDRA ELIZABETH	18615191-1
3	176.86	GONZALEZ MARIANO SANDRA ELIZABETH	17914440-5
4	205.95	GONZALEZ MARIANO SANDRA ELIZABETH	17914440-6
5	201.45	MARQUEZ GONZALEZ IRIBAR MARIANO	130537908-8
6	202.06	REYES RIVERO FERDINAND	173342035-9
7	201.59	SOLIS RIVERA MARIANO GONZALEZ	171454420-7
8	201.47	RAMOS REYES MARIANO GONZALEZ	179502640-4
9	202.04	MARQUEZ GONZALEZ IRIBAR MARIANO	179502640-1
10	202.18	RAMOS REYES MARIANO GONZALEZ	179502640-2
11	180.17	RAMOS REYES MARIANO GONZALEZ	179502640-3
12	186.48	RAMOS REYES MARIANO GONZALEZ	046240782-3
13	186.58	RAMOS REYES MARIANO GONZALEZ	179502640-1
14	193.70	RAMOS REYES MARIANO GONZALEZ	086146115-3
15	191.17	RAMOS REYES MARIANO GONZALEZ	179502640-2
16	213.72	RAMOS REYES MARIANO GONZALEZ	179502640-5
17	182.93	RAMOS REYES MARIANO GONZALEZ	179502640-4
18	192.41	RAMOS REYES MARIANO GONZALEZ	179502640-1
19	186.38	RAMOS REYES MARIANO GONZALEZ	179502640-2
20	180.18	RAMOS REYES MARIANO GONZALEZ	179502640-3
21	176.37	RAMOS REYES MARIANO GONZALEZ	179502640-4
22	177.67	RAMOS REYES MARIANO GONZALEZ	179502640-5
23	177.67	RAMOS REYES MARIANO GONZALEZ	179502640-1
24	240.00	CALLE PASAJE SOL DEL NORTE	

REGISTRACION UNIFICADA DE CUESTIONES - BARRIO 'SOL DEL NORTE'

FECHA	REQUISITO	FECHA CONTROL I	FECHA CONTROL II	FECHA CONTROL III	FECHA CONTROL IV	FECHA CONTROL V	FECHA CONTROL VI	FECHA CONTROL VII	FECHA CONTROL VIII	FECHA CONTROL IX	FECHA CONTROL X
01/09/2018	SE. PRESENTACION DE PLANOS										
01/09/2018	SE. PRESENTACION DE PLANOS										
01/09/2018	SE. PRESENTACION DE PLANOS										
01/09/2018	SE. PRESENTACION DE PLANOS										
01/09/2018	SE. PRESENTACION DE PLANOS										
01/09/2018	SE. PRESENTACION DE PLANOS										
01/09/2018	SE. PRESENTACION DE PLANOS										
01/09/2018	SE. PRESENTACION DE PLANOS										
01/09/2018	SE. PRESENTACION DE PLANOS										
01/09/2018	SE. PRESENTACION DE PLANOS										
01/09/2018	SE. PRESENTACION DE PLANOS										
01/09/2018	SE. PRESENTACION DE PLANOS										

MUNICIPIO DEL DISTRITO DE SAN MARTIN DE PORRES

No tiene el carácter de Plan de Cuestión, ya que no se ha presentado el Plan de Cuestión.
 Tiene el carácter de Plan de Cuestión, ya que se ha presentado el Plan de Cuestión.
 No tiene el carácter de Plan de Cuestión, ya que no se ha presentado el Plan de Cuestión.

Elaborado por:
 Revisado por:
 Aprobado por:

1
3

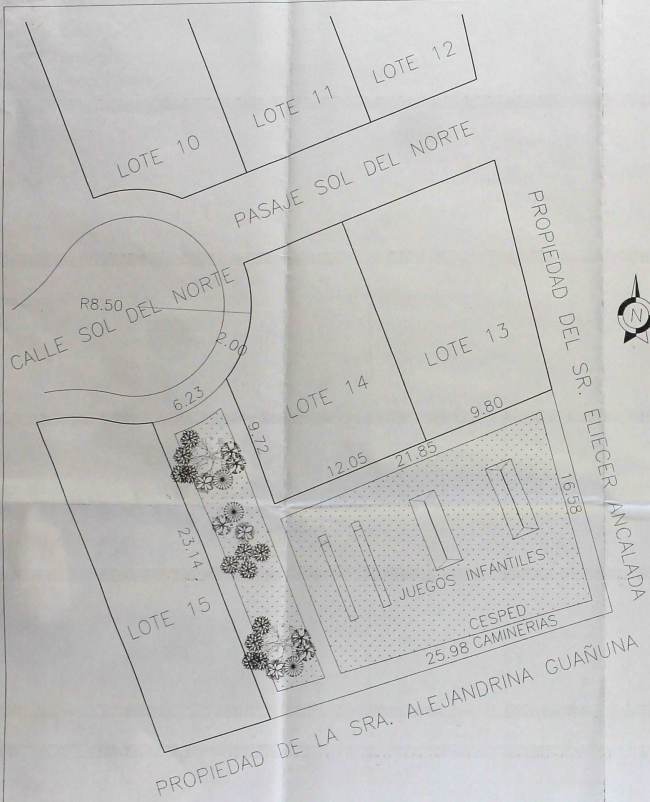

IMPLANTACION AREA VERDE 1
ESCALA: 1 ____ 125



IMPLANTACION AREA VERDE 2
ESCALA: 1 ____ 125

CORTE VIAS Y PASAJES
ESCALA: 1 ____ 125

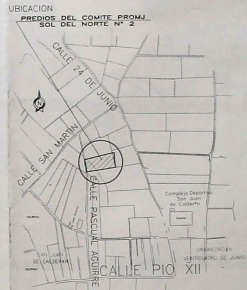
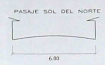
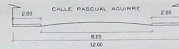

CUADRO DE AREAS

DESCRIPCION	AREA	N
AREA TOTAL ESCRIBANURIA IRM	6.237.00 m ²	100%
AREA TOTAL TOPOGRAFIA	6.488.04 m ²	
DIFERENCIA	251.04 m ²	3.97%
NUMERO DE LOTES	024	
AREA UTIL. DE LOTES	4.249.04 m ²	100%
AREA VERDE 1	459.57 m ²	
AREA VERDE 2	147.93 m ²	
AREA VERDE V.A. EQUIPAMIENTO COMUNAL	810.63 m ²	13.15%
AREA DE VIAS Y PASAJE	1.352.41 m ²	

RESPONSABLE URBANA PROYECTO: DESTINATARIO:
COMITÉ PROMOTORIAS DEL BARRIO SOL DEL NORTE Nº 2
- PROJ. DE MEJORIAS - CANTON QUITO - SAN JUAN DE CAJASURRO -

 CIUDE COMITÉ INTERDISCIPLINARIO DE URBANISMO Y DESARROLLO	ANEAS VERDES Y COMUNALES SISTEMA VIAL CUADRO DE AREAS UBICACION
	PROFESIONAL: <i>José Zafra</i> REP. LEGAL: <i>José Zafra</i>
ESCALA: 1:10000 FECHA: ENVIAR - 2011 PROJ. GEOMÉTRICO: URSI ASISTECH DISEÑO TOPO: GEOMETRI PROC. DATOS:	M. JUAN PABLO TORRES HERRERA M. ENRIQUE ALVAREZ M. ENRIQUE ALVAREZ ANS. FREDY CORTAÑA ANS. FREDY CORTAÑA

MUNICIPIO DEL DISTRITO METROPOLITANO DE QUITO
 El Sr. Director de Tránsito, Edificios y Tránsito Autorizado por este plan de detalle en la
 presente ha sido calificado en calidad de profesional de la Ingeniería Civil y Urbanismo
 No. 25445 - 01 - 2011 y se le autoriza para que ejecute el presente proyecto de
 detalle para la aplicación como Urbanismo de Barrios.

La cession: *José Zafra*
 Secretario de Tránsito, Edificios y Vivienda
 En virtud de la entrega de Cuenta Municipal de Gastos, se declara en Liberación de
 Tránsito. Total recibido: QUITO, 12 de mayo de 2011.
 La cession: *Fredy Cortaña*
 Secretario General del Área Metropolitana de Quito

