

Anexos No.352:

ANEXO 1: Especificaciones para la estructura vial
ANEXO 2: Perfiles Viales
ANEXO 3: Sistema de Espacio Público y red verde Urbana
ANEXO 4: Especies Nativas y Exóticas
ANEXO 5: Parque Bicentenario- Normas Complementarias urbanísticas y paisajísticas.
ANEXO 6: Usos: Tipos, Distribución, Compatibilidad.
ANEXO 7: Parámetros Específicos de Diseño.
ANEXO 8: Unidades de Gestión y Catastro de Lotes.
ANEXO 9: Beneficios Generados por el Plan Especial.

Anexos Reformados:

ANEXO 6: Usos: Tipos, Distribución, Compatibilidad.
ANEXO 7: Parámetros Específicos de Diseño
ANEXO 8: Unidades de Gestión y Catastro de Lotes
ANEXO 9: Beneficios Generados por el Plan Especial

Anexo Incorporado:

ANEXO 10: Operador Urbano

Juego de Planos:

Plano No. 01: "Área del Plan"
Plano No. 03: "Jerarquización Vial"
Plano No. 04: "Intervenciones Viales"
Plano No. 05: "Red Verde Urbana y de Espacio público"

Juego de Planos reformados:

Plano No.02: "Zona de Transformación Urbanística"
Plano No.06: "Usos de Suelo"
Plano No. 07: "Forma de Ocupación y Edificabilidad del Suelo"
Plano No. 08: "Tratamientos Urbanísticos"
Plano No. 09: "PUAE- Unidades de Gestión"

Juego de Planos incorporados:

Plano No. 10: "Suelo creado en el Tratamiento de Sostenimiento"

JUEGOS DE PLANOS

Plano No.02: “Zona de Transformación Urbanística”

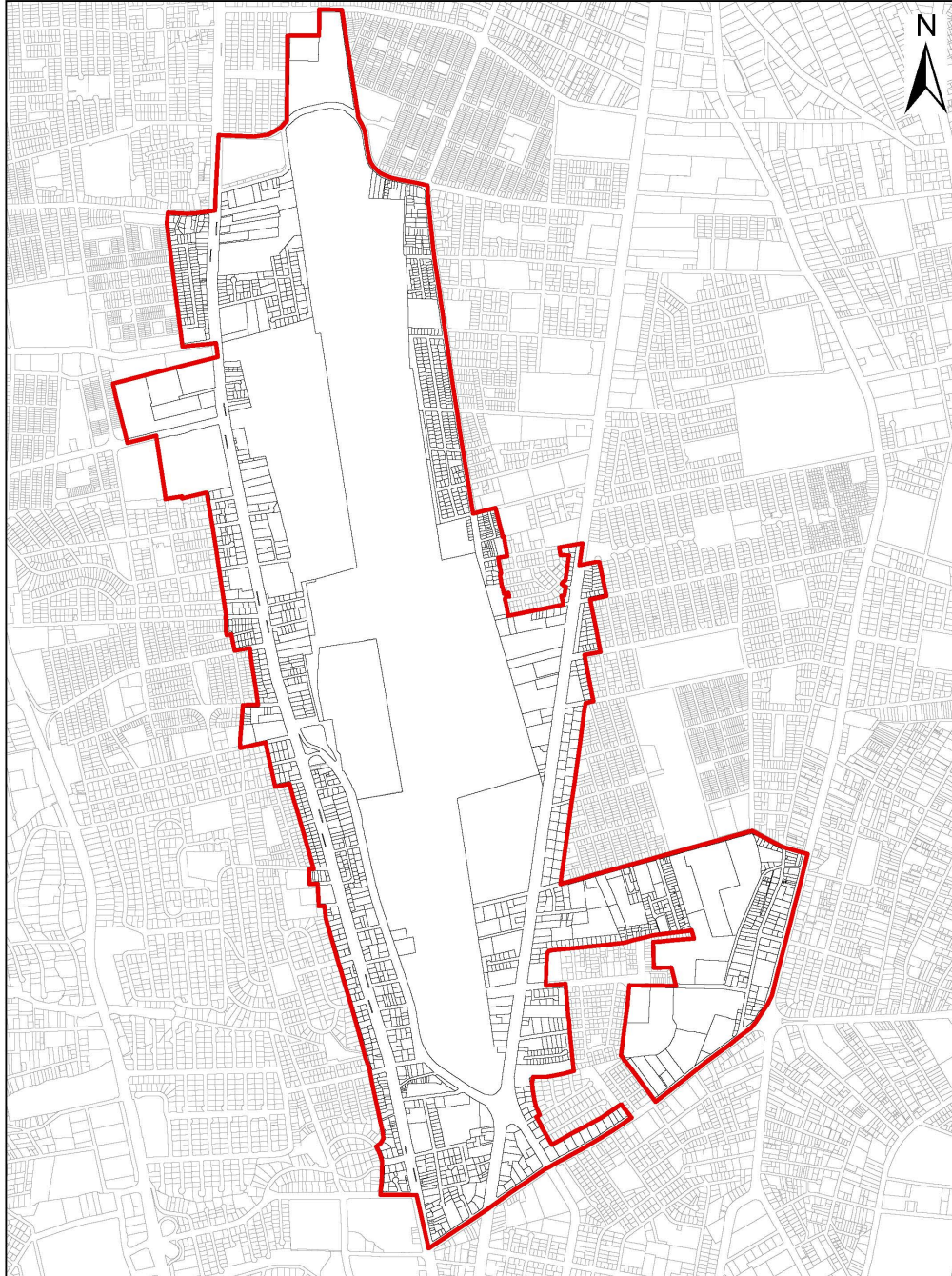

TERRITORIO	MUNICIPIO DEL DISTRITO METROPOLITANO DE QUITO	<small>Simbología:</small>	
	<small>TEMA:</small> REVISIÓN QUINQUENAL- PLAN ESPECIAL BICENTENARIO ORD. METROPOLITANA NO.352		
ANEXO A	<small>CONTIENE:</small> REFORMA PLANO No.2: ZONA DE TRASNFORMACION URBANISTICA		
PLANO 02	<small>ELABORACION:</small>	<small>ESCALA:</small>	<small>FECHA:</small> Diciembre/2018
	<small>DIRECCION METROPOLITANA DE POLITICAS DE PLANEAMIENTO DEL QUELLO</small>	<small>ARG. JACOBO HERROLZA</small>	<small>OBSERVACION:</small>
		<small>SECRETARIO DE TERRITORIO, HABITAT Y VIVIENDA</small>	

Plano No.06: "Usos de Suelo"

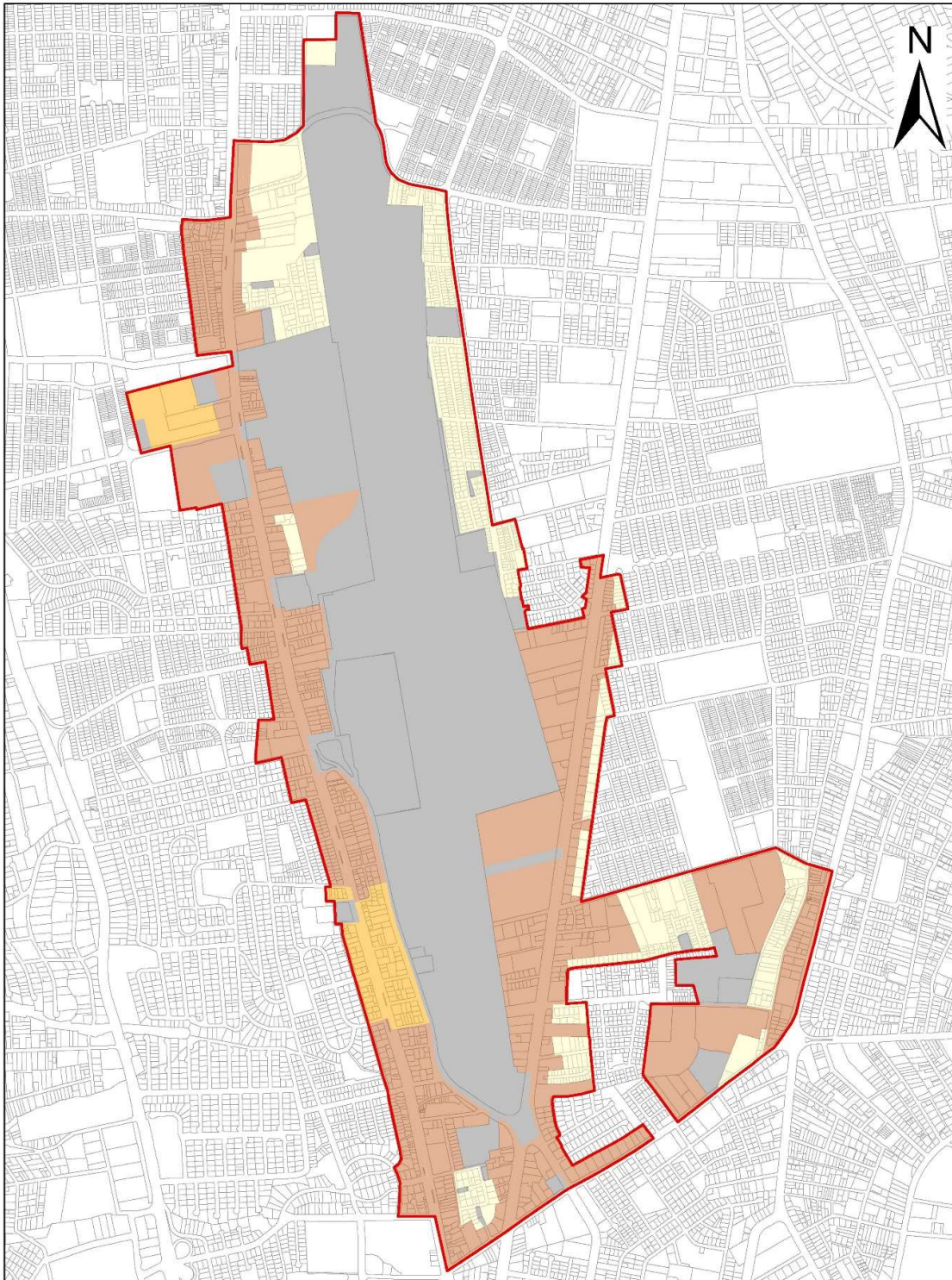

TERRITORIO ANEXO A PLANO 06	MUNICIPIO DEL DISTRITO METROPOLITANO DE QUITO		Límite Transformación Urbana Uso de Suelo EQUIPAMIENTO MULTIPLE RESIDENCIAL URBANO 3 RESIDENCIAL URBANO 2	ESCALA: 1:50000 FECHA: Diciembre /2018 OBSERVACION:
	TEMA: REVISION QUINQUENAL- PLAN ESPECIAL BICENTENARIO ORD.METROPOLITANA NO.352	CONTENIDO: REFORMA PLANO No.6: USOS DE SUELO		
ELABORACION: DIRECCION METROPOLITANA DE POLITICAS DE PLANEAMIENTO DEL SUELO		ARQ. JACOBO HERDOIZA SECRETARIO DE TERRITORIO, HABITAT Y VIVIENDA		

Plano No. 07: “Forma de Ocupación y Edificabilidad del Suelo”

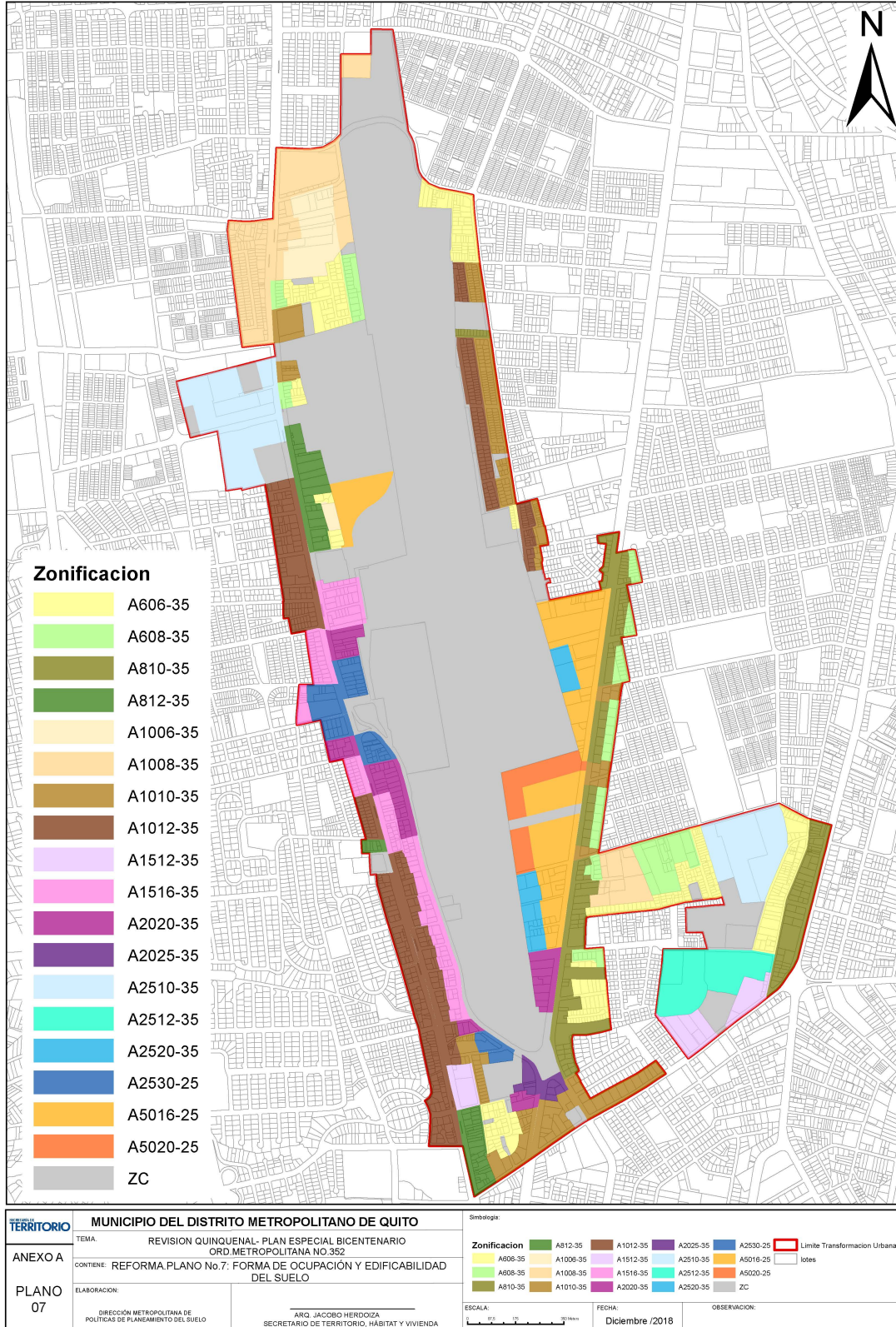

Plano No.08: "Tratamientos Urbanísticos"

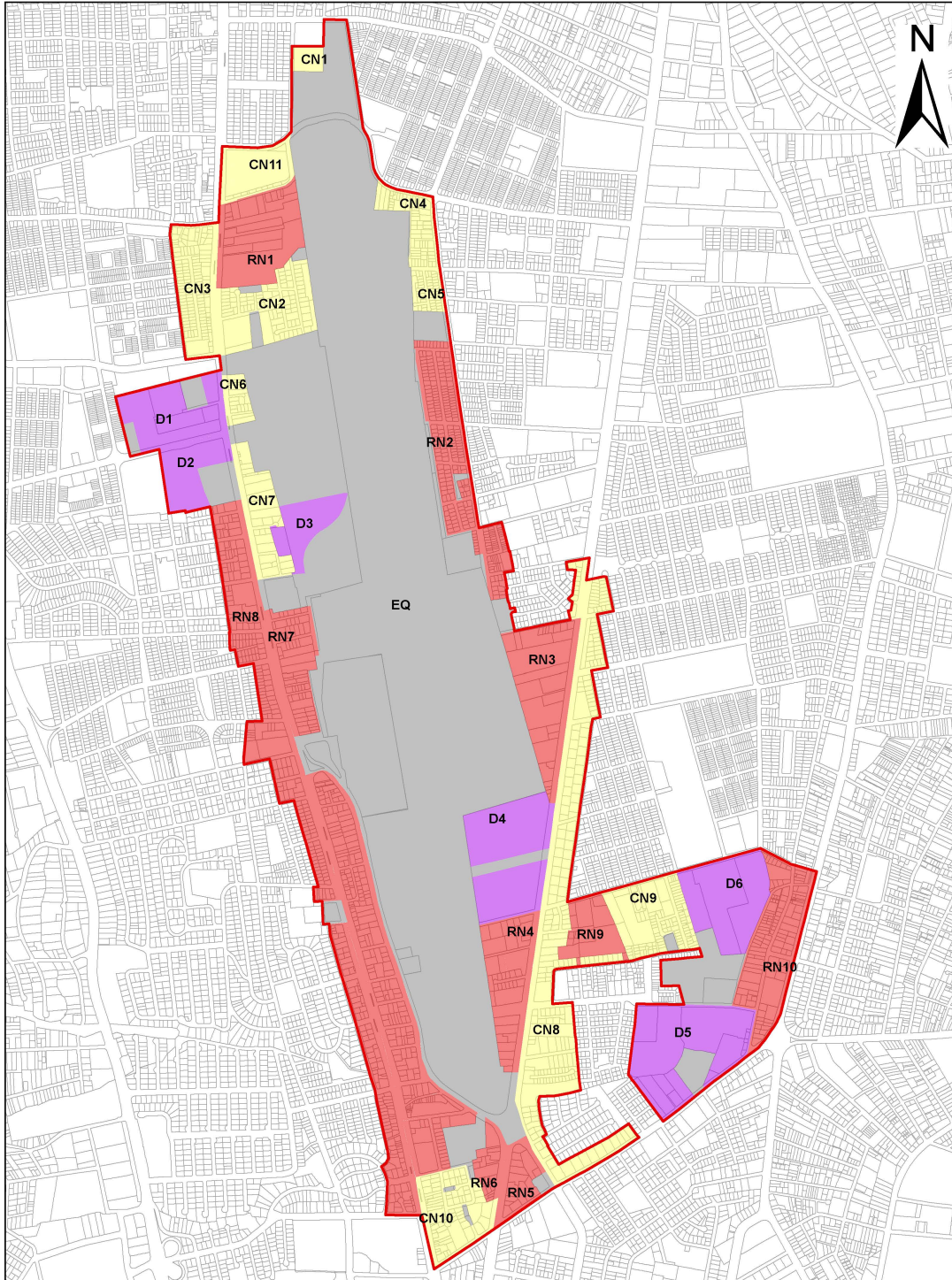

TERRITORIO	MUNICIPIO DEL DISTRITO METROPOLITANO DE QUITO	Símbolos:	 Límite Transformación Urbana
TEMA:	REVISIÓN QUINQUENAL- PLAN ESPECIAL BICENTENARIO ORD. METROPOLITANA NO.352	Tratamientos Urbanísticos	 CONSOLIDACION
ANEXO A	CONTIENE:	 DESARROLLO	 EQUIPAMIENTO
PLANO 08	ELABORACION:	 RENOVACION	
DIRECCIÓN METROPOLITANA DE POLÍTICAS DE PLANEAMIENTO DEL SUELO		ARQ. JACOBO HERDÓIZA SECRETARIO DE TERRITORIO, HÁBITAT Y VIVIENDA	ESCALA: 1:10000 FECHA: Diciembre /2018
			OBSERVACION:

Plano No. 09 “PUAE- Unidades de Actuación Urbanística”

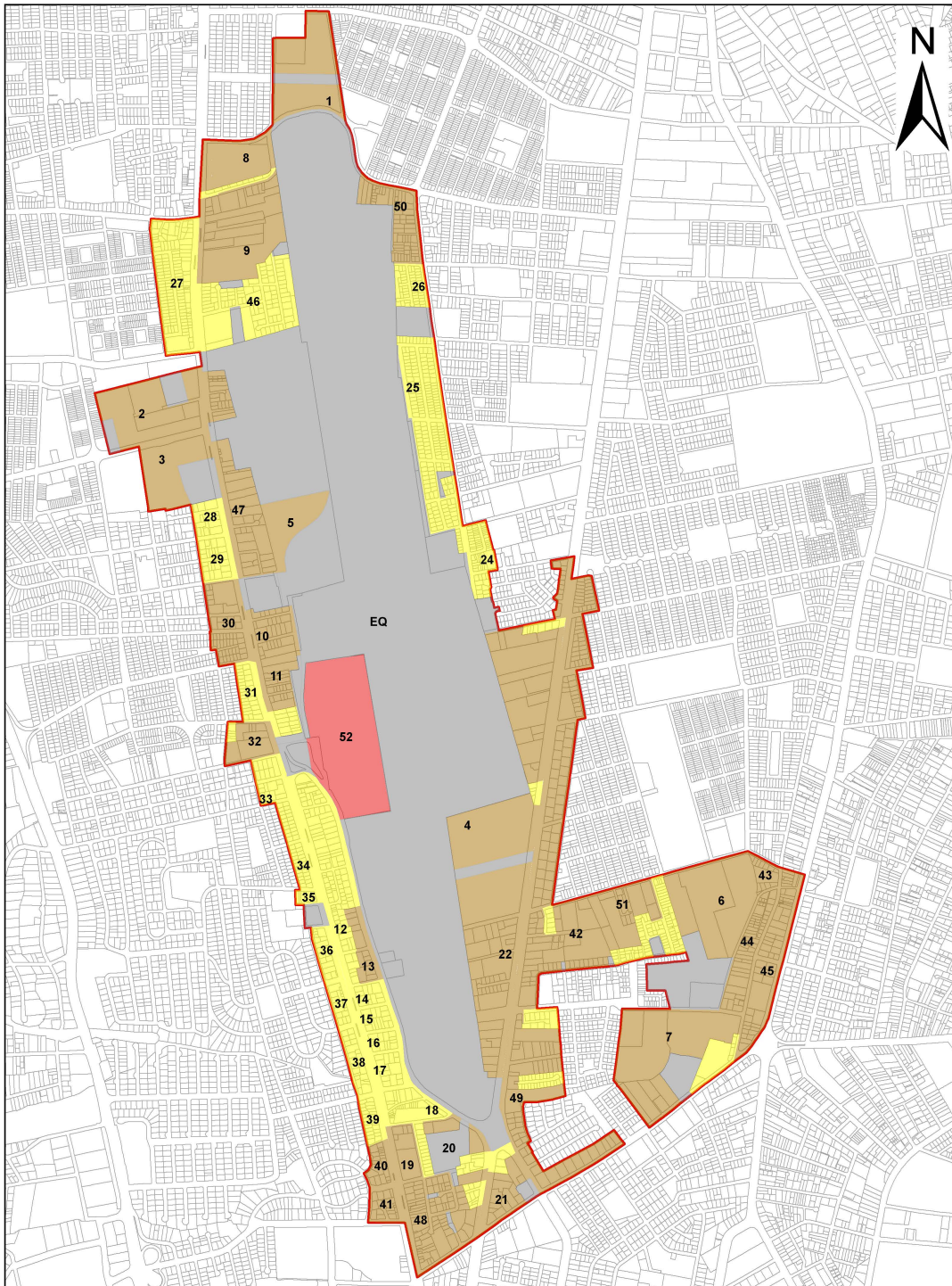

TERRITORIO ANEXO A PLANO 09	MUNICIPIO DEL DISTRITO METROPOLITANO DE QUITO TEMA: REVISION QUINQUENAL- PLAN ESPECIAL BICENTENARIO ORD. METROPOLITANA NO.352 CONTIENE: REFORMA PLANO No.9: UNIDADES DE ACTUACION URBANISTICA ELABORACION: DIRECCION METROPOLITANA DE POLITICAS DE PLANEAMIENTO DEL SUELO	Simbología: Mecanismo de Gestion EQ REAJ GEST ASOCIADA REAJ GEST ASOCIADA INDIVIDUAL PUAE	ESCALA: 0 50 100 200 Metros FECHA: Diciembre /2018 OBSERVACION:
	ARG. JACOBO HERDOIZA SECRETARIO DE TERRITORIO, HABITAT Y VIVIENDA		

Plano No. 10 “Suelo creado en el Tratamiento de Sostenimiento”

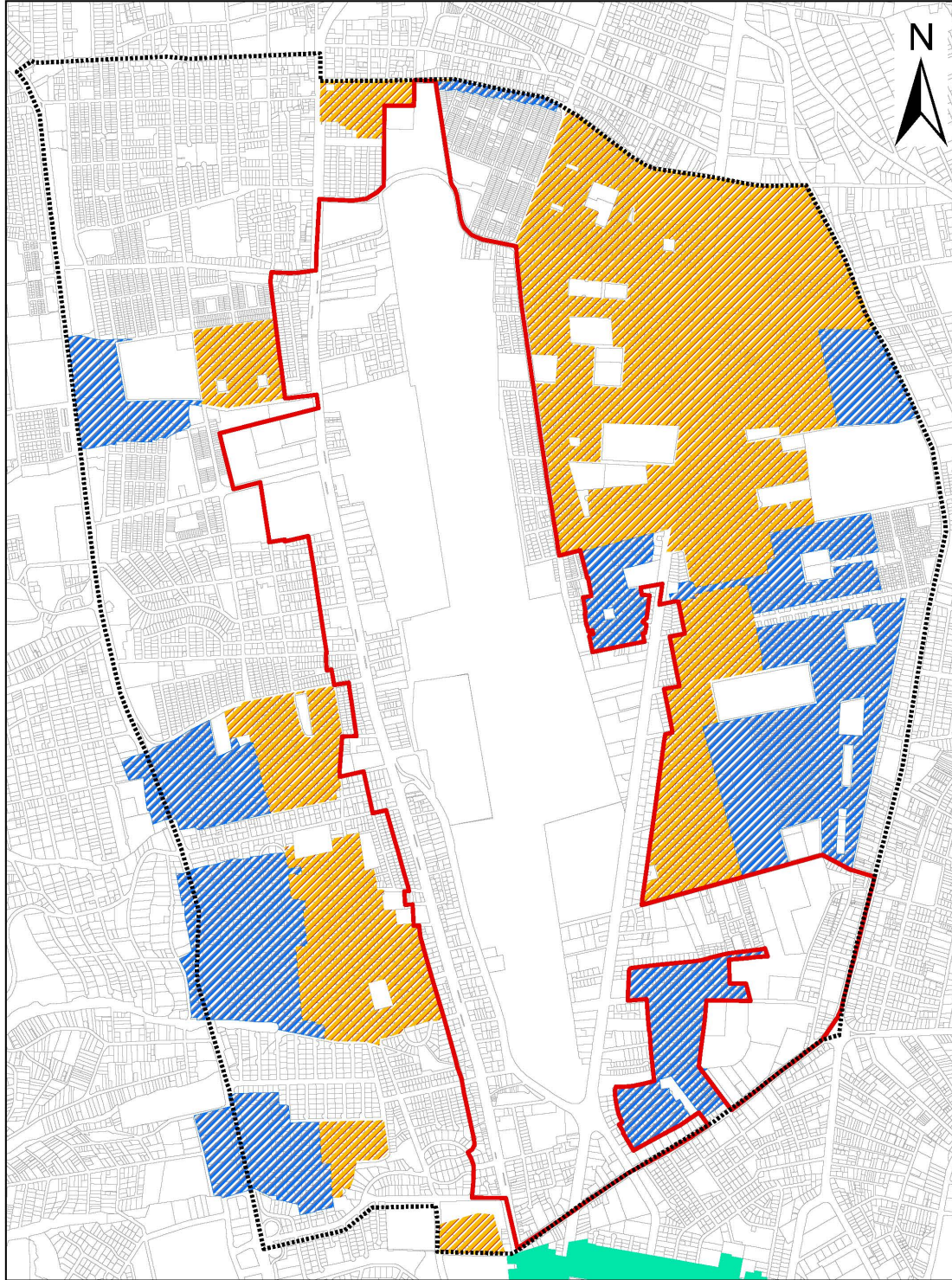

SECRETARÍA DE TERRITORIO ANEXO A PLANO 10	MUNICIPIO DEL DISTRITO METROPOLITANO DE QUITO		Símbolos: Límite Plan BICENTE Límite Transformación Urbana	Mecanismo BRT-Bicentenario METRO ZUAE-Bicentenario	ESCALA: 	FECHA: Diciembre /2018	OBSERVACION:
	TEMA: REVISIÓN QUINQUENAL- PLAN ESPECIAL BICENTENARIO ORD.METROPOLITANA NO.352	CONTIENE: PLANO No.10. INCORPORADO: SUELO CREADO EN EL TRATAMIENTO DE SOSTENIMIENTO					