



MUNICIPIO DEL DISTRITO METROPOLITANO DE QUITO
SECRETARÍA GENERAL DEL CONCEJO

**ACTA RESOLUTIVA DE LA SESIÓN ORDINARIA DE LA COMISIÓN DE
SEGURIDAD, CONVIVENCIA CIUDADANA Y GESTIÓN DE RIESGOS
8 DE JULIO DE 2014**

En el Distrito Metropolitano de Quito, a los ocho días del mes de julio del año dos mil catorce, siendo las 15:15, se instala en sesión ordinaria, en la sala de sesiones No. 2 de la Secretaría General del Concejo Metropolitano de Quito, los miembros de la comisión, concejales: Carla Cevallos, Anabel Hermosa, y Karen Sánchez, quien preside la sesión.

Además se registra la presencia de los siguientes funcionarios: Dr. Jaime Torres, funcionario de la Procuraduría Metropolitana; Dra. Norma Reyes y Sr. Danny Terán, funcionarios del despacho de la concejala Karen Sánchez; Lic. Julia Almeida y Abg. Cristina Arteaga, funcionarias del despacho de la concejala Anabel Hermosa; Dr. Luis Santiana y Abg. Jaime Morán, funcionarios del despacho de la concejala Carla Cevallos.

Secretaría constata que existe el quórum legal y reglamentario y da lectura al orden del día, el mismo que es aprobado sin ninguna observación.

ORDEN DEL DÍA:

1. Conocimiento y resolución sobre el acta de la sesión de la comisión realizada el 16 de junio de 2014

Siendo las 15h16 ingresa el Concejel Mario Guayasamín

El acta es aprobada sin observaciones y con el voto salvado de las concejalas Carla Cevallos y Anabel Hermosa, por no haber estado presentes en esa sesión.

2. Presentación del Plan de Seguridad para el Distrito Metropolitano de Quito para el año 2014, a cargo del Ing. Juan Zapata, Secretario de Seguridad y Gobernabilidad del Distrito Metropolitano de Quito.

Ing. Juan Zapata, Secretario de Seguridad y Gobernabilidad: Agradece por la invitación e indica que como Secretaría no se realiza Plan de Seguridad ya que es competencia directa de la Policía Nacional, lo que se realiza son Agendas de Seguridad enfocadas a prevención del delito, con esta aclaración inicia la presentación, que se adjunta en la presenta acta como anexo No. 1.

- **Ejes de Trabajo (Policía de la Cuidad)**

Concejala Anabel Hermosa: Consulta quienes son considerados como personas vulnerables.

Ing. Juan Zapata, Secretario de Seguridad y Gobernabilidad: Indica que son los indigentes, personas alcohólicas, personas drogadictas.

- **Unidad Canina Metropolitana.**

Concejala Carla Cevallos: Consulta si los perros encontrados abandonados en la calle pueden formar parte del proyecto guías de canes, y así evitar comprar perros.

Ing. Juan Zapata, Secretario de Seguridad y Gobernabilidad: Indica que si es factible usar perros mestizos.

Concejal Mario Guayasamín: Solicita que entre las competencias de la Policía Metropolitana se incluya el apoyo a rescatistas, ya que uno de los problemas que tienen, es que tanto la Policía Nacional como la Metropolitana no tienen esa competencia, se dio un caso en San Roque, estaban vendiendo una manada de perritos, al llegar la tarde a los que no pudieron vender los estaban incinerando, cuando dos compañeras rescatistas quisieron intervenir casi son linchadas, de igual manera, cuando se encuentran perros maltratados, atropellados contar con el apoyo y tener a donde llevarlos.

Ing. Juan Zapata, Secretario de Seguridad y Gobernabilidad: Informa que en el Plan de Prevención y Respuesta para Incendios se aumentó una fase que corresponde a Fauna Urbana, la cual a través de las Universidades San Francisco y Central, den los hospitales veterinarios, por lo que se tendrá a donde llevarlos, y una vez que los perros estén en condiciones de salir, los llevamos a nuestro centro canino, los amaestramos, incluso se los entrega como guías de los barrios, ya tenemos un caso en el COE.

- **Observatorio Metropolitano de Seguridad.**

Concejala Anabel Hermosa: Indica que sería importante contar con una línea base en los indicadores, con el fin de ver el impacto que se ha tenido de aquí a seis meses o un año.

Ing. Juan Zapata, Secretario de Seguridad y Gobernabilidad: Informa que se está preparando la línea base, a fin de saber cómo recibimos y cómo queda al final de la gestión.

Concejala Karen Sánchez: Indica que está trabajando en conjunto con la comunidad en una proyecto de prevención, Quito tiene muchos barrios que han sido olvidados, como San Roque que son zonas rojas, en los que se debería trabajar directamente, en coordinación con el Ministerio del Interior, que tiene sus grupos élite, con el objeto de bajar los índices de delincuencia. Proyecto que se les remitirá desde el despacho, para que presenten sus observaciones y entre en el plan de seguridad.

Ing. Juan Zapata, Secretario de Seguridad y Gobernabilidad: Indica que está de acuerdo, que el Plan es flexible, y se pueden incluir las observaciones, sobre todo si viene de la comunidad, ya que son quienes sienten el problema.

Concejala Anabel Hermosa: Sugiere que se den las campañas, como la de educación vial, alineada con Cultura, ya que se debe tener una cultura de seguridad y a la vez empatar con las otras comisiones, para evitar que hayan varias campañas, cuando la necesidad es aunar esfuerzos.



MUNICIPIO DEL DISTRITO METROPOLITANO DE QUITO
SECRETARÍA GENERAL DEL CONCEJO

Ing. Juan Zapata, Secretario de Seguridad y Gobernabilidad: Manifiesta que a pesar que el proyecto está manejado con presupuesto de la Secretaría de Seguridad y Gobernabilidad, intervienen todas las Secretarías, entre ellas la de Movilidad.

Concejala Karen Sánchez: Indica que otro punto importante, es la implementación de más cámaras, que van a ayudar, no solo en seguridad vial sino también con el tema de desaparecidos.

- **Centro de Operaciones de Emergencia**

Concejala Anabel Hermosa: Consulta qué pasa con la Policía Metropolitana con los controles en el espacio público, ya que los comerciantes se están tomando nuevamente las calles sobre todo en el Centro Histórico.

Ing. Juan Zapata, Secretario de Seguridad y Gobernabilidad: Indica que está contemplado en lo pertinente a la Policía Metropolitana, pero se debe hacer reformas a las Ordenanzas, ya que la Policía Metropolitana no puede actuar sino esta con la autoridad competen, por parte del departamento jurídico de la Institución Policial se remitió los proyectos de reforma al señor Alcalde.

Agradece por la atención.

Concejala Karen Sánchez: Propone solicitar a la Secretaría de Seguridad y Gobernabilidad remita a los miembros de la comisión los proyectos de reforma a las ordenanza.

Con la finalidad de dar cumplimiento con el órgano regular que se aplica para el tratamiento de diversos temas, estos sean conocidos por la Comisión.

La Comisión acoge la propuesta presentada por la Concejala Karen Sánchez y **resuelve:**

- a) Solicitar a la Secretaría de Seguridad y Gobernabilidad remita a los miembros de la comisión los proyectos de reforma a las ordenanzas, para su revisión y presentación de observaciones.
 - b) Solicitar a los miembros de la comisión que para dar cumplimiento con el órgano regular que se aplica para el tratamiento de diversos temas, estos sean conocidos por la Comisión, previo a emitir informe para conocimiento del Concejo.
3. Presentación del Plan de Trabajo de los Centros de Equidad y Justicia, a cargo de la Crnl. Marjorie Mera, Coordinadora de los CEJ.

Crnl. Marjorie Mera, Coordinadora de los Centros de Equidad y Justicia: Agradece la invitación e inicia con la presentación, que se adjunta en la presenta acta como anexo No. 2.

- **CEJ Calderón**

Crnl. Marjorie Mera, Coordinadora de los Centros de Equidad y Justicia: Indica que anteriormente contaban con un ala para funcionamiento de CEJ, pero que al momento el espacio es muy reducido, por lo que sugiere el traslado del CEJ.

Concejala Anabel Hermosa: Indica que se debería verificar sí el predio en el que funciona la Unidad de Vigilancia Comunitaria es municipal, de ser el caso, se debe ampliar las oficinas para un mejor servicio del CEJ.

Concejala Karen Sánchez: Informa que hizo una visita al CEJ Calderón, en la cual pudo constatar que es un lugar pequeño, no son oficinas sino cubículos, que no cuentan con la privacidad que requieren las víctimas que acuden al mismo, se escuchó todo lo que hablan en los demás cubículos, por lo que se debería rescatar el espacio que se tenía anteriormente o sacar el CEJ de ahí, así como una socialización en el sector, para informar sobre los CEJ, que son y cómo funcionan.

Concejala Carla Cevallos: Indica que se debe tomar en cuenta un tratamiento para el agresor, otra cosa preocupante es que las madres van con los niños quienes escuchan todo los problemas de su hogar, por lo que se debe considerar un lugar de juego para ellos.

- **Nanegalito y Puéllaro**

Crnl. Marjorie Mera, Coordinadora de los Centros de Equidad y Justicia: Informa que existen los espacios físicos, pero en el mes de febrero se terminaron los contratos del personal que laboraba ahí, por el cambio de administración no se hicieron los contratos y al momento no hay partidas presupuestarias.

Concejala Anabel Hermosa: Indica que hay que tener mucho cuidado en este sector, ya que ahí existe un alto nivel de personas con discapacidad de las cuales son vulnerados sus derechos, incluso de sus propios familiares.

- **Sistemas de Atención, Acompañamiento y Prevención de los CEJ**

Crnl. Marjorie Mera, Coordinadora de los Centros de Equidad y Justicia: Manifiesta que parte de esta propuesta es desarticularse financieramente de las instituciones de justicia, como por ejemplo el mantenimiento y limpieza de los edificios, a fin de esos fondos invertirlos en los CEJ.

- **Juntas de Protección de Derechos**

Crnl. Marjorie Mera, Coordinadora de los Centros de Equidad y Justicia: Informa que mediante Resolución No. 001, dispone que las Juntas Metropolitanas de Protección de Derechos de los Niños, Niñas y Adolescentes, que dependían de la Secretaría de Inclusión Social, pasen a formar parte de la estructura orgánica de la Secretaría General de Seguridad y Gobernabilidad.

Concejala Anabel Hermosa: Indica que en efecto este era un tema de Inclusión Social, pero con esta resolución pasa a Seguridad.

Concejala Carla Cevallos: Indica que es por un tema de presupuesto.

Crnl. Marjorie Mera, Coordinadora de los Centros de Equidad y Justicia: Manifiesta que no solo pasa a formar parte de la Secretaría de Seguridad y Gobernabilidad, sino que el presupuesto debe ser de la tasa de seguridad.



MUNICIPIO DEL DISTRITO METROPOLITANO DE QUITO
SECRETARÍA GENERAL DEL CONCEJO

Siendo las 16:45 sale el concejal Mario Guayasamín

Informa que se propone la creación de dos juntas, una en el sur y otra en los chillos, a fin de cumplir la demanda de víctimas en estos sectores.

Siendo las 16:49 ingresa el concejal Mario Guayasamín

Indica además que en la Administración Zonal Centro tienen tres partidas de la junta, pero ya han hecho uso de una, además la Junta de Protección de Derechos Centro, funciona en el Centro Comercial La Manzana, que es un espacio inadecuado, por lo que debería salir de ahí.

Concejala Carla Cevallos: Indica que las Tres Manueles se va a rehabilitar y quieren que ahí funcione una Junta, por lo que debería hablar con el Secretario de Territorio, Hábitat y Vivienda.

- **Masa Salarial**

Crnl. Marjorie Mera, Coordinadora de los Centros de Equidad y Justicia: Indica el personal faltante en cada uno de los Centros de Equidad y Justicia, así como presupuesto que se requiere para el rubro masa salarial, para trabajar de acuerdo al modelo de atención propuesto, de lo contrario es personal básico, sería equipo interdisciplinario, una persona para atención de agresores, una persona para el círculo infantil, y por lo menos un promotor en cada CEJ.

Concejala Anabel Hermosa: Indica que el tema de promotores es importante, ya que es mejor atender la causa y no el efecto, el éxito sería bajar los casos de violencia, porque reflejaría que la prevención estaría funcionando, esa debería ser la meta, fortalecer el tema preventivo.

Crnl. Marjorie Mera, Coordinadora de los Centros de Equidad y Justicia: Indica que se va a realizar una campaña para sensibilizar a las personas en violencia familiar, lo que provocará que hayan más casos para atender, ya que la gente conocería que puede llegar al CEJ, pero se debe trabajar en prevención y los resultados se vería en una década, puesto que no se obtiene un efecto inmediato.

- **Acciones Emergentes**

Crnl. Marjorie Mera, Coordinadora de los Centros de Equidad y Justicia: Informa que se requiere aprobar de forma urgente el POA, a fin de dotar del personal, que permita potenciar los CEJ y las Juntas.

Concejala Anabel Hermosa: Felicita por el trabajo realizado e indica que la Comisión está para apoyar las articulaciones, y se despide.

Siendo las 17:17 sale la concejala Anabel Hermosa

Crnl. Marjorie Mera, Coordinadora de los Centros de Equidad y Justicia: Informa que hay 15 personas que ya han sido capacitadas, pero están por terminarse los contratos, sino se abren los concursos para que puedan participar, quedarían fuera del Municipio y tendrían que volver a empezar a capacitar al personal.

Concejala Carla Cevallos: Indica que el Secretario de Seguridad y Gobernabilidad, debería conversar con el señor Alcalde, ya que es un tema administrativo y como Comisión no pueden ingerir en esos temas.

Concejala Karen Sánchez: Manifiesta que se debe especificar lo que corresponde a la Comisión a fin de analizarlo en el seno de la misma, previo conocimiento del Concejo, ya que en temas administrativos y presupuestarios, le corresponde a la Secretaría de Seguridad y Gobernabilidad, por lo que debería el señor Secretario hablar directamente con el señor Alcalde.

Cnrl. Marjorie Mera, Coordinadora de los Centros de Equidad y Justicia: Indica que se debe homologar los salarios, ya que a pesar que el personal del CEJ realiza el mismo trabajo que el personal profesional del CAI, el personal del CAI tiene un grado más.

Siendo las 17:25 salen de la sala los concejales Mario Guayasamín y Carla Cevallos

Siendo las 17:25, se clausura la sesión por falta de quórum. Firman para constancia de lo actuado, la señora Presidenta de la Comisión, y el señor Secretario General del Concejo Metropolitano de Quito.

Sra. Karen Sánchez
**Presidenta de la Comisión de Seguridad,
Convivencia Ciudadana y Gestión de Riesgos**

VLJ
VLJ
16/07/2014

M. Bustamante
Dr. Mauricio Bustamante Holguín
**Secretario General del Concejo
Metropolitano de Quito**

ANEXO

1

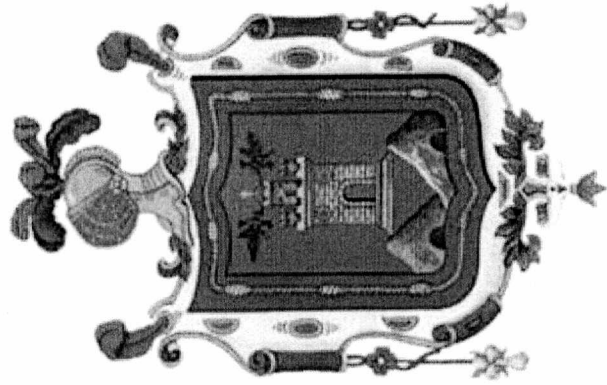

Alcaldía Metropolitana

Quito, de todos los colores

**SECRETARIA GENERAL DE
SEGURIDAD Y GOBERNABILIDAD**

SECRETARIA GENERAL DE SEGURIDAD Y GOBERNABILIDAD

ORGANIGRAMA ESTRUCTURAL

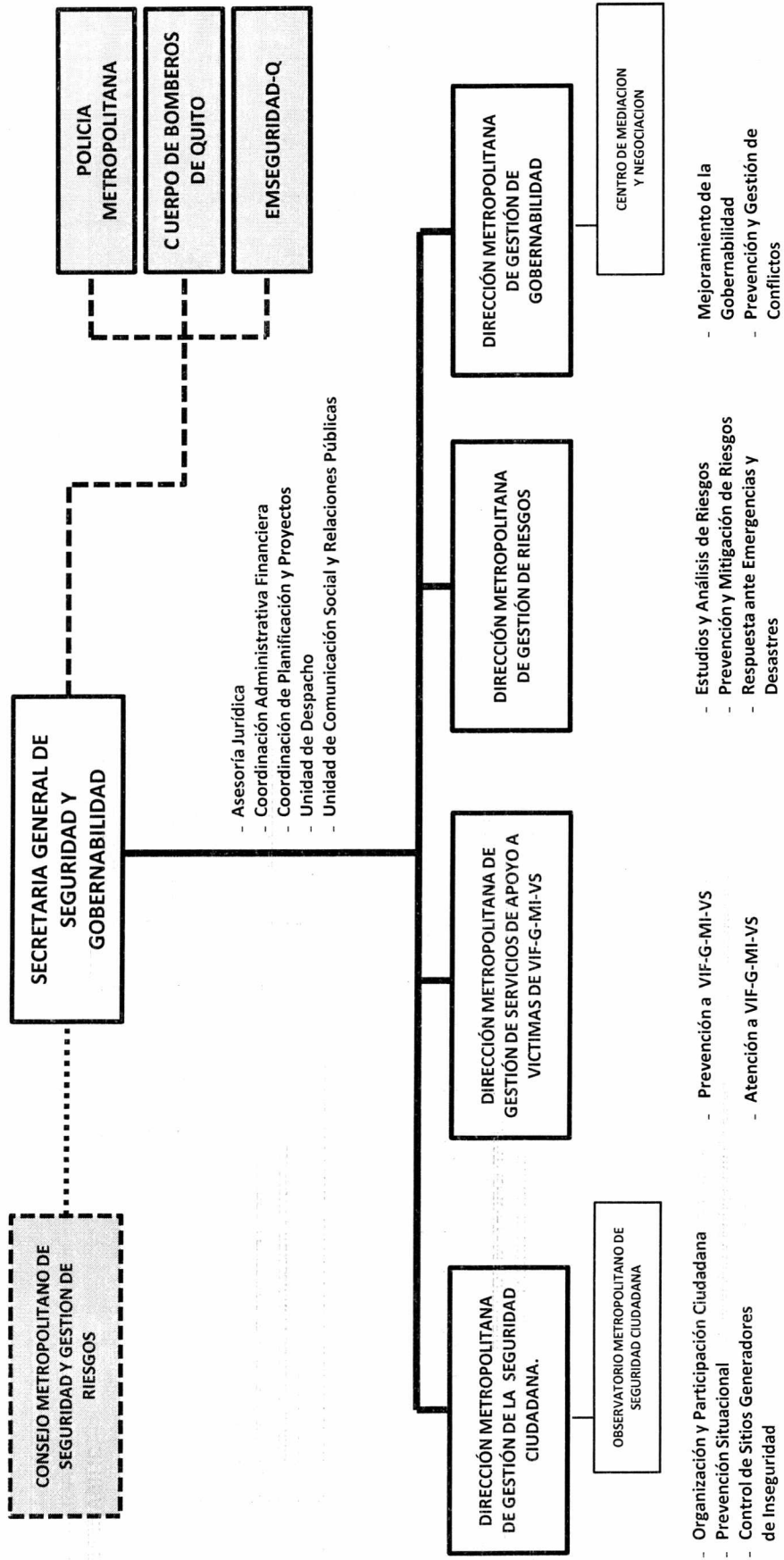

SECRETARIA GENERAL DE SEGURIDAD Y GOBERNABILIDAD

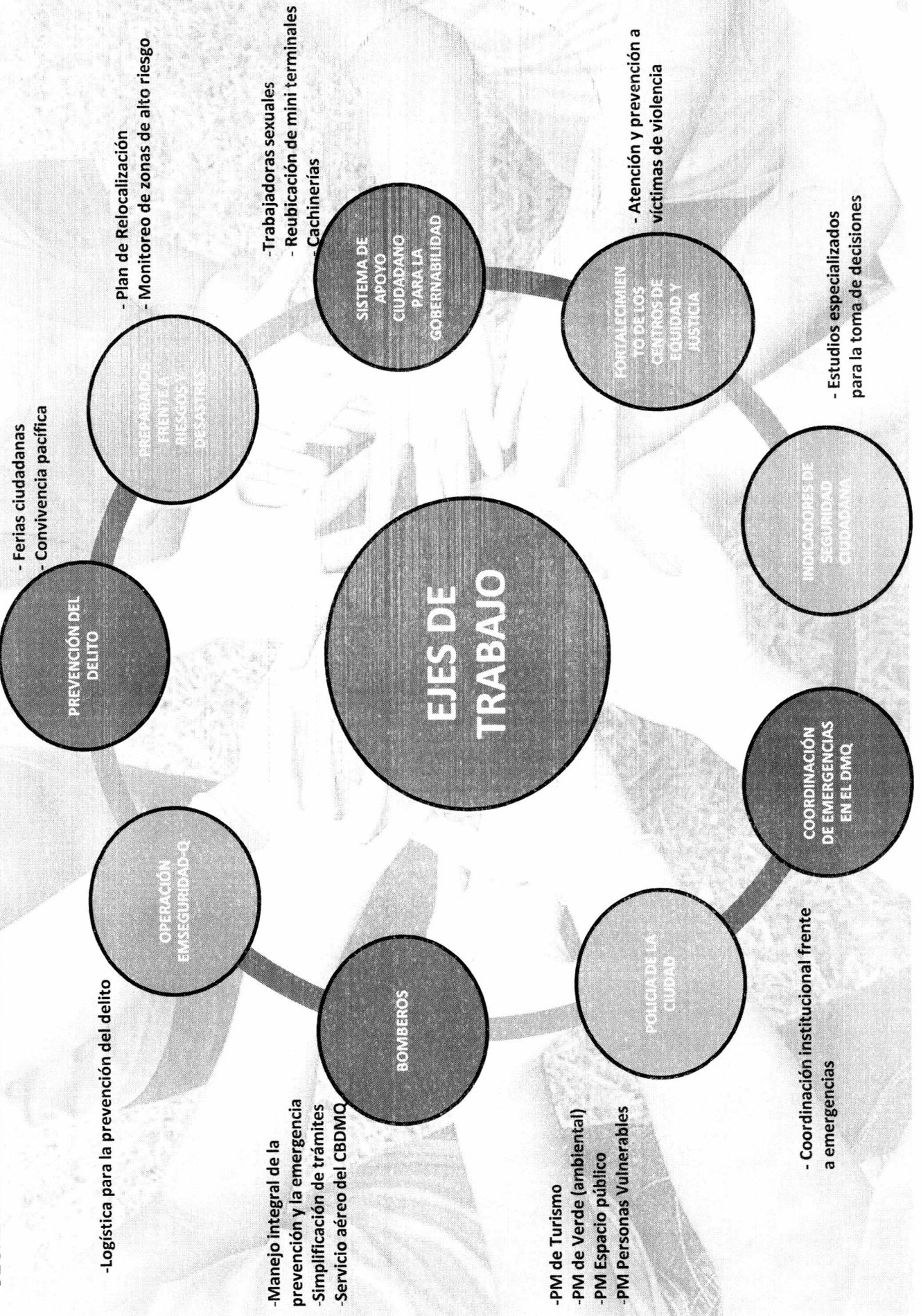

Dirección Metropolitana de Gestión de la Seguridad

Dirección Metropolitana de Gestión de la Seguridad

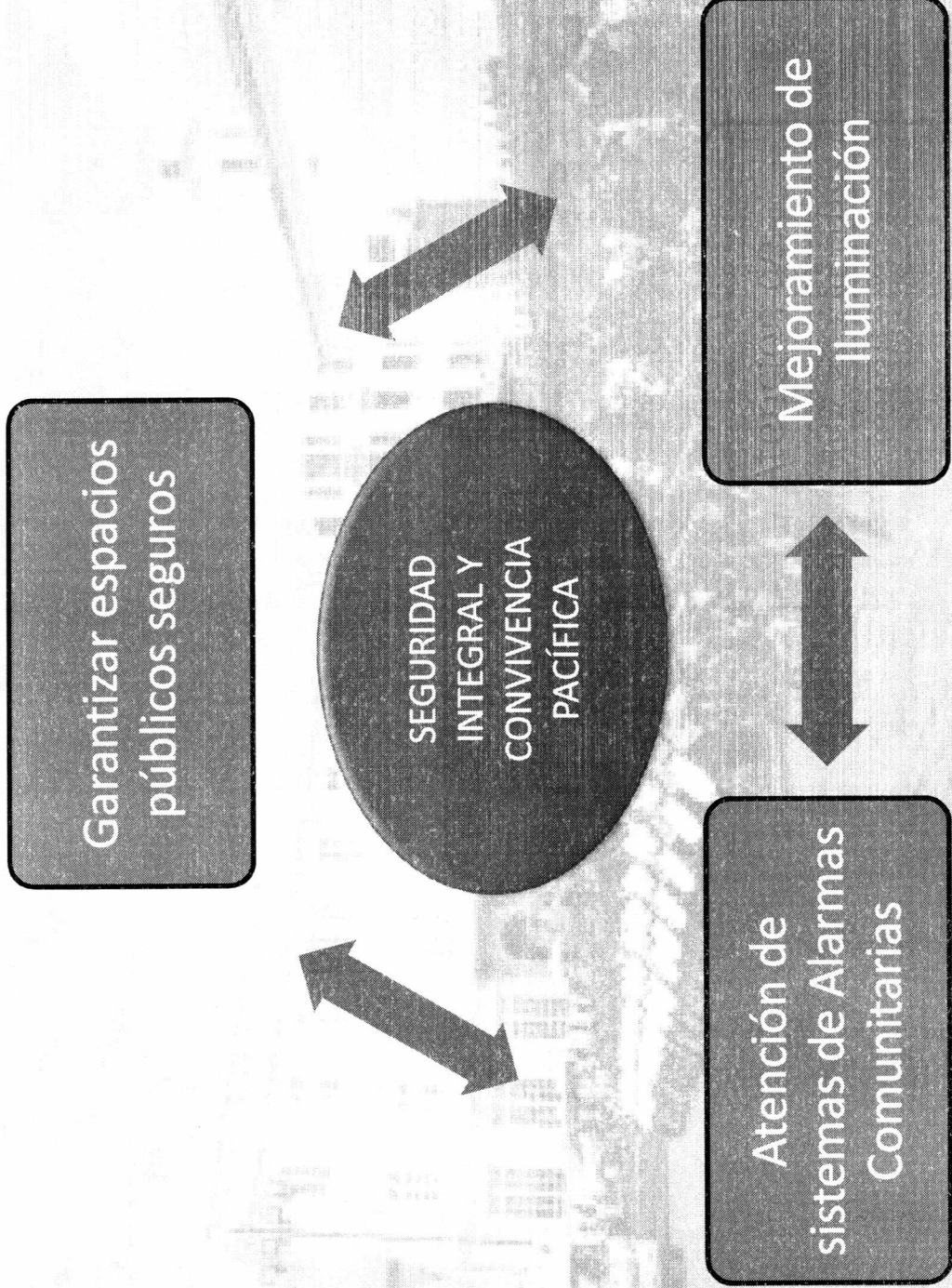

Dirección Metropolitana de Gestión de la Seguridad

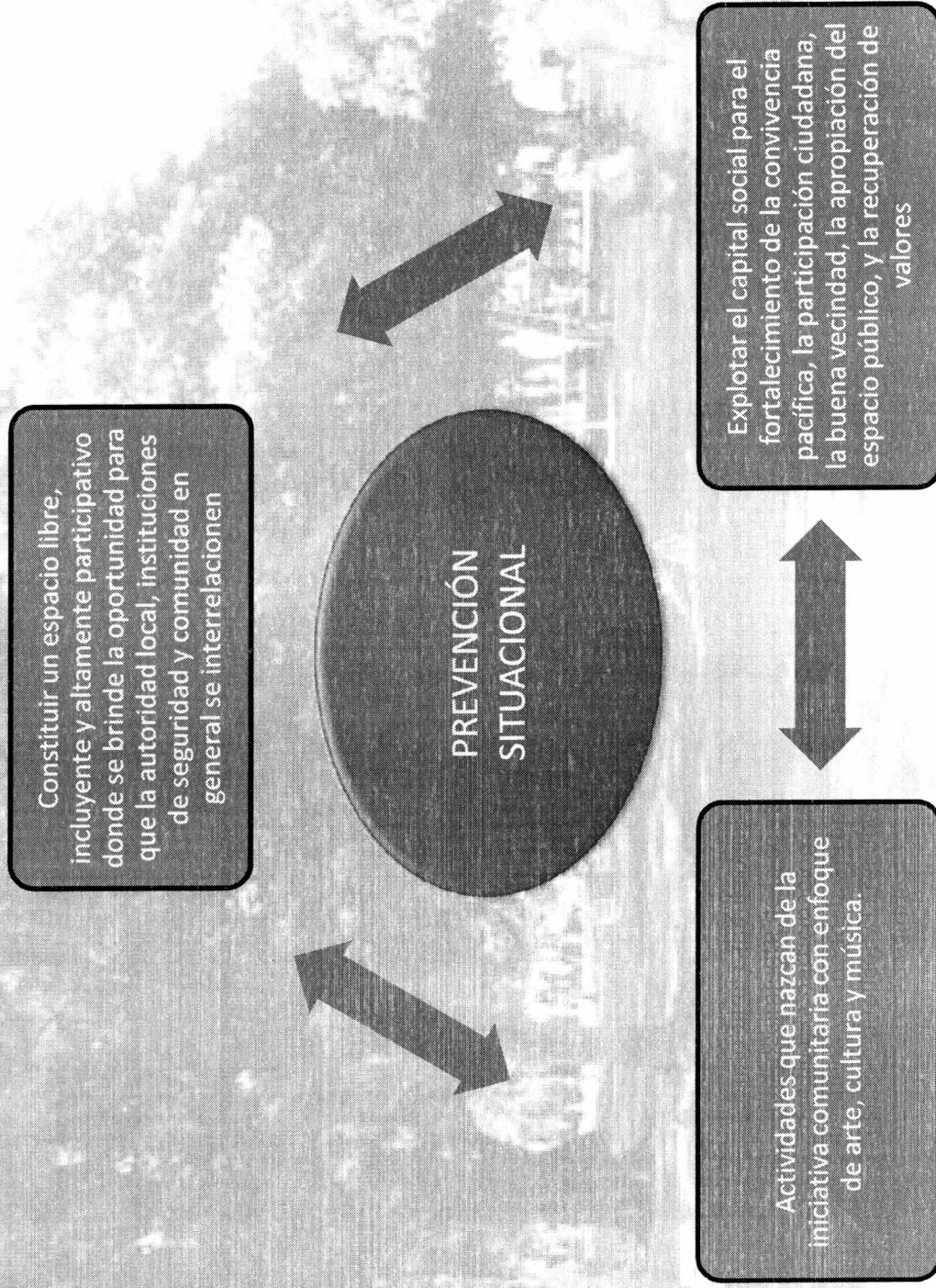

Dirección Metropolitana de Gestión de la Seguridad

Propiciar la participación activa de la ciudadanía para la seguridad ciudadana.

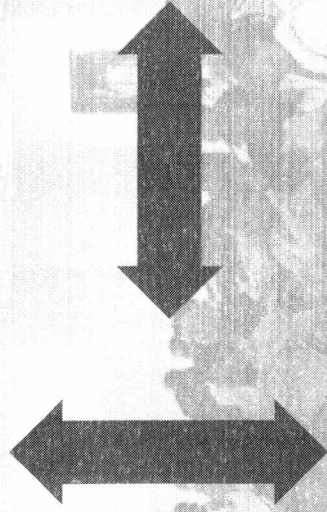

PARTICIPACIÓN
CIUDADANA PARA
LA SEGURIDAD

Garantizar que la ciudadanía sea un elemento proactivo en la gestión de la seguridad.

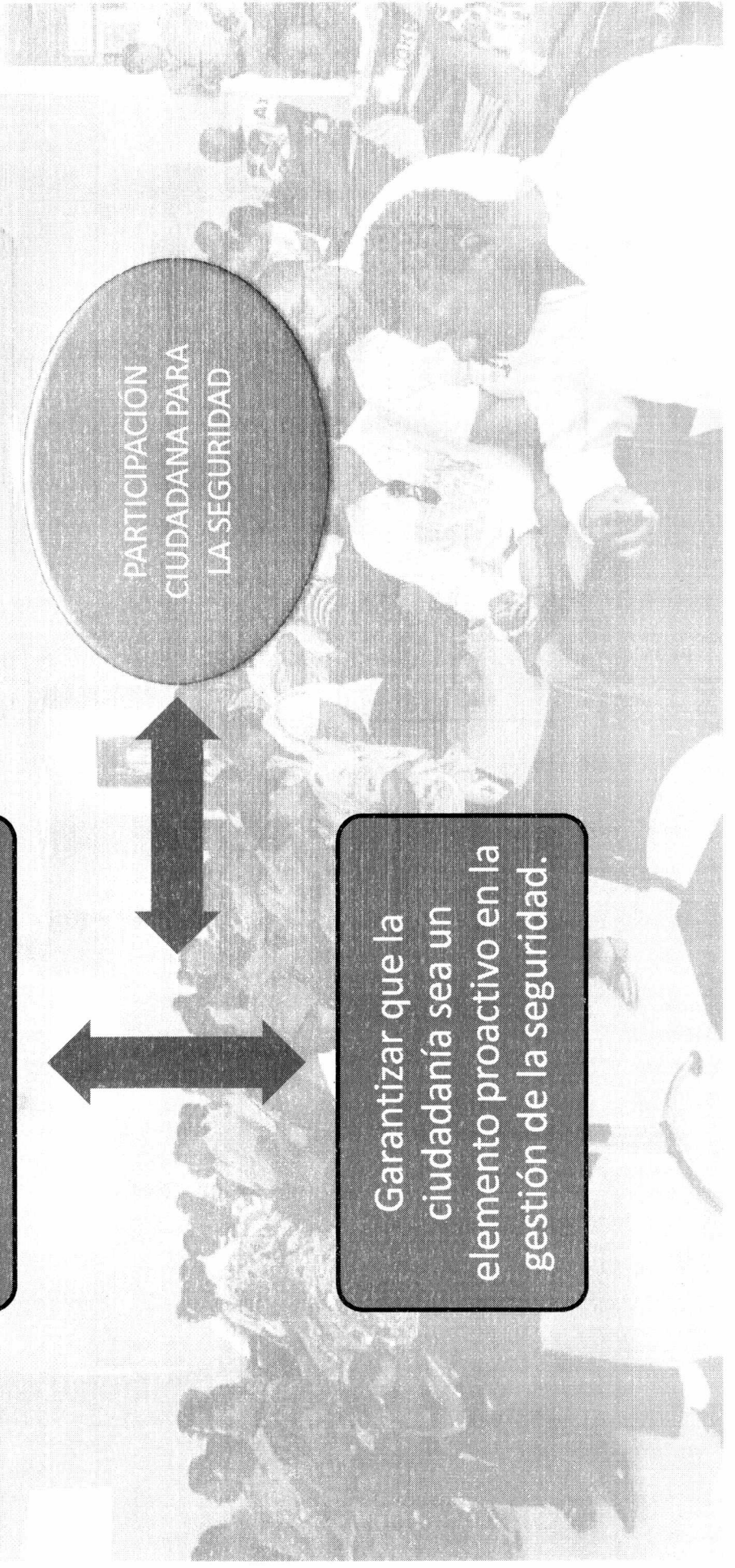

Fortalecer los vínculos sociales entre vecinos

VALOR TOTAL DEL PROYECTO
400.000
DÓLARES

PLAN DE SEGURIDAD Y CONVIVENCIA CIUDADANA

COMPONENTES

Escuelas para la seguridad integral y convivencia pacífica

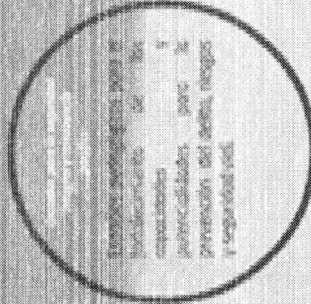

Ferias de seguridad integral y convivencia pacífica en los barrios

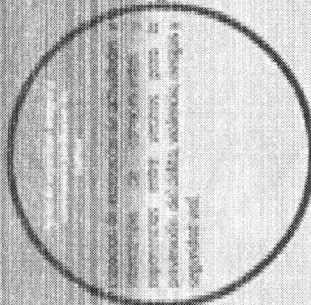

Encuentro Internacional de seguridad integral y convivencia pacífica

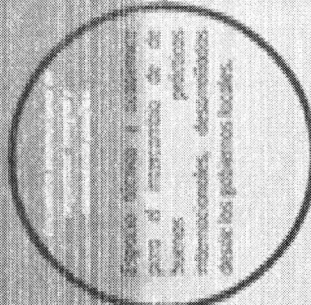

Noche de vecinos



Canto por la vida y la paz

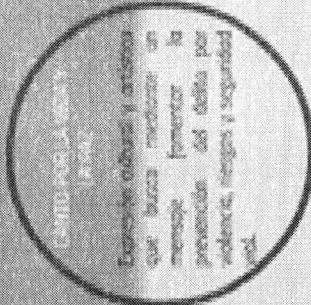

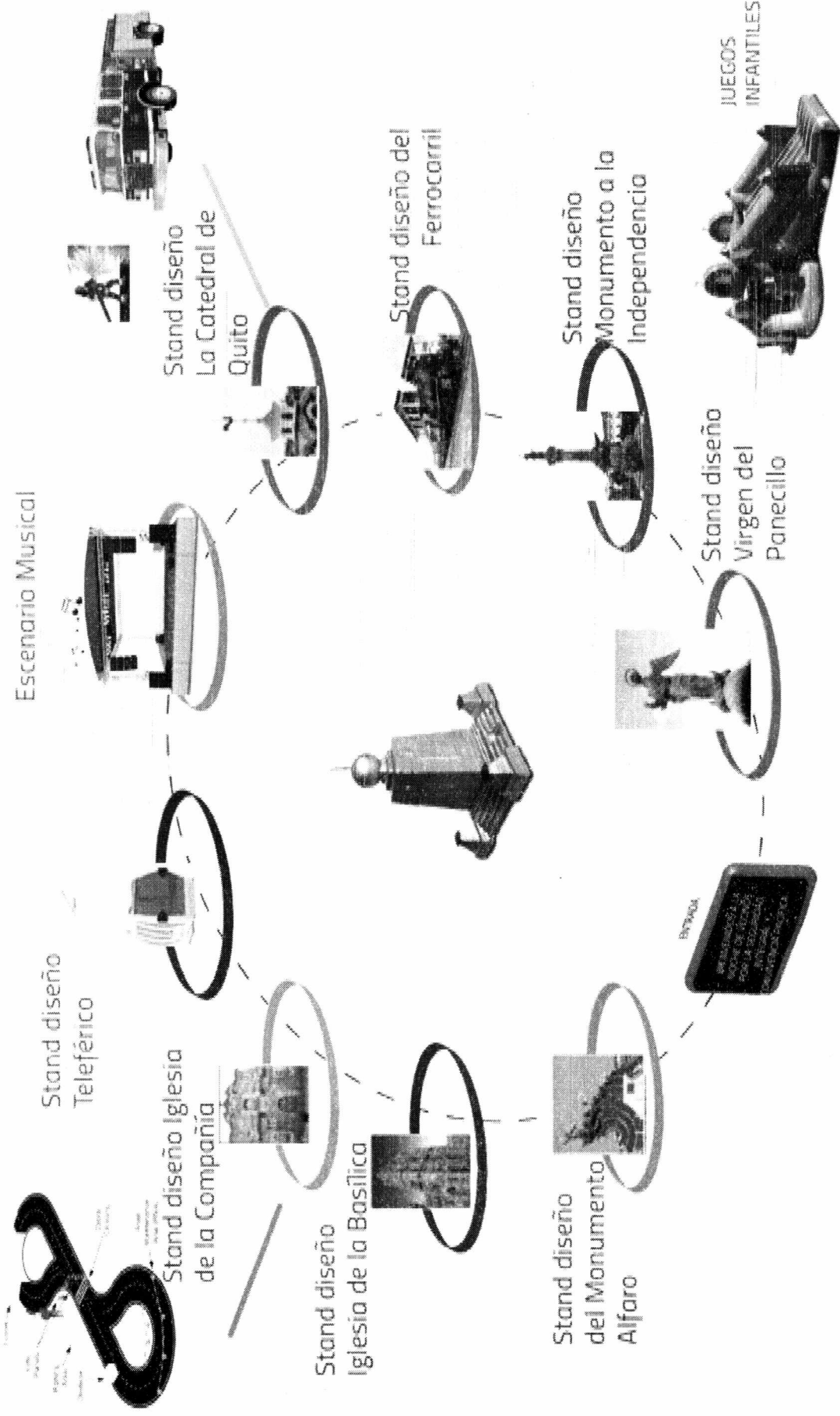

Standards with creative designs, integrated by the community, invited international institutions and security institutions.

Dirección Metropolitana de Gestión de la Seguridad

PROGRAMA

CIUDAD SEGURA

PROYECTO	PRODUCTO	AVANCE PROGRAMÁTICO	AVANCE PRESUPUESTARIO	Ejecución Presupuestaria			
				CODIFICADO	COMPROMISO	DEVENGADO	SALDO DISPONIBLE
PREVENCIÓN SITUACIONAL	SITIOS CRÍTICOS ILUMINADOS EN EL DMQ.	45,45 %	0%	300.000,00	00,00	00,00	300.000,00
	EPS APLICAN ESTRATEGIAS PARA LA APROPIACIÓN DEL ESPACIO	50 %					
	ESPACIOS PÚBLICOS SEGUROS RECUPERADOS EN EL 2014: NORTE, CENTRO Y DELICIA (FINANCIAMIENTO DE EMSEGURIDAD-QTUMBACO Y LOS CHILLOS (FINANCIADO POR SECRETARÍA DE SEGURIDAD)	50 %	0%	340.000,00	00,00	00,00	340.000,00
	MODELO PARA LA GESTIÓN DE LOS ESPACIOS PÚBLICOS SEGUROS	100 %	0,84%	10.000,00	8.400,00	8.400,00	1.600,00
SISTEMA DE ORGANIZACIÓN Y PARTICIPACIÓN	CAPACITACION CIUDADANA EN SEGURIDAD INTEGRAL	50 %	0%	140.000,00	00,00	00,00	140.000,00
	PROMOTORES DE PAZ TRABAJANDO EN EL TERRITORIO	0,00 %	0%	180.000,00	00,00	00,00	180.000,00
	ESTABLECIMIENTOS EDUCATIVOS DEL DMQ FORTALECIDOS	18,18 %	0%	70.000,00	00,00	00,00	70.000,00
	PROPUESTAS DE TRABAJO CIUDADANO EN SEGURIDAD	45,45 %	0,33%	110.000,00	40.000,00	36.260,00	70.000,00
	COMITÉS DE SEGURIDAD CAPACITADOS Y FUNCIONANDO EN EL DMQ	47,22 %	0,06%	270.000,00	19.913,75	17.164,18	250.086,25
	OPERATIVOS DE CONTROL Y SEGURIDAD EN EVENTOS PÚBLICOS.	50 %	0%	5.000,00	00,00	00,00	5.000,00
CONTROL URBANO	OPERATIVOS EN SITIOS GENERADORES DE INSEGURIDAD	50 %	0,70%	2.000,00	1.400,22	1.400,22	599,78
	RED DE COMUNICACIÓN INTERINSTITUCIONAL IMPLEMENTADA Y FUNCIONANDO PARA OPERATIVOS DE CONTROL Y SEGURIDAD EN EL DMQ.	50 %	0%	58.000,00	00,00	00,00	58.000,00
	OPERATIVOS DE CONTROL DE SEGURIDAD EN EL CENTRO HISTÓRICO PARA DISMINUIR LOS ÍNDICES DELINCUENCIALES Y EL CONSUMO DE BEBIDAS ALCOHÓLICAS.	48,28 %	0%	15.000,00	00,00	00,00	15.000,00

Dirección Metropolitana de Gestión de Riesgos

Dirección Metropolitana de Gestión de Riesgos



Plan de Relocalización.



Proyecto GUAGUAS del Patronato San José



Derrocamiento de viviendas expropiadas sector Turubamba.



Estudios para construcción de obras de protección (La Antonia)

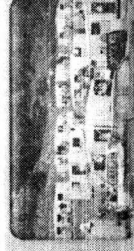

Alianzas estratégicas con organizaciones (TECHO)



Plan de arborización, en zona que fue afectada con deslizamientos de tierra.



Monitoreo sísmico y volcánico dentro del área de influencia del DMQ

Dirección Metropolitana de Gestión de Riesgos

PROGRAMA

GESTIÓN DE RIESGOS

PROYECTO	PRODUCTO	AVANCE PROGRAMÁTICO	AVANCE PRESUPUESTARIO	Ejecución Presupuestaria			
				CODIFICADO	COMPROMISO	DEVENGADO	SALDO DISPONIBLE
ESTUDIOS Y PREVENCIÓN DE RIESGOS	INSPECCIONES DE EVALUACIÓN DE RIESGOS EN EL DMQ.	16,67 %	0%	125.000,00	00,00	00,00	125.000,00
	SISTEMA INFORMÁTICO PARA LA GESTIÓN DE LOS INFORMES DE RIESGO	0,00 %	0,22%	25.800,00	5.700,00	5.700,00	20.100,00
	MURO DEL BALNEARIO SAN ANTONIO	0,00 %	0,93%	22.026,00	20.484,18	20.484,18	1.541,82
	MUROS DE CONTENCIÓN Y PROTECCIÓN DE TALUD	0,00 %	0,004%	570.000,00	2.784,31	2.784,31	567.215,69
	MONITOREO DE LA OBRA PÚBLICA REFERENTE A LA PROTECCIÓN A TERCEROS	0,00 %	0%	80.000,00	00,00	00,00	80.000,00
	PLANES Y PROTOCOLOS PARA LA GESTIÓN DE RIESGOS EN EL DMQ.	40,00 %	0%	87.493,00	00,00	00,00	87.493,00
	3 ESTUDIOS DE RIESGOS	0,00 %	0%	409.500,00	200.000,00	00,00	209.500,00
	598 FAMILIAS RELOCALIZADAS EN LOS PROYECTOS HABITACIONALES VICTORIA DEL SUR, BICENTENARIO Y CARRETAS	41,18 %	0,14%	2.038.181,00	357.132,55	282.849,14	1.681.048,45
	PLAN DE COMUNICACIÓN Y DIFUSIÓN MI ESCUELA SE PREPARA EN CONVENIO CON UNICEF	0,00 %	0,15%	65.500,00	10.080,00	10.080,00	55.420,00
	PLANES DE CAPACITACIÓN A ENTIDADES DE RESPUESTA Y A FUNCIONARIOS MUNICIPALES	0,00 %	0%	57.500,00	00,00	00,00	57.500,00
PREPARACIÓN Y RESPUESTA DE DESASTRES	2 PLANES DE PREPARACIÓN Y RESPUESTA COORDINADOS CON EL SISTEMA METROPOLITANO DE GESTIÓN DE RIESGOS	20,00 %	0%	377.000,00	00,00	00,00	377.000,00

Dirección Metropolitana de Gestión de la Gobernabilidad

Dirección Metropolitana de Gestión de la Gobernabilidad

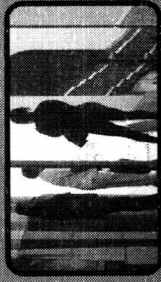

Proyecto de reubicación de las trabajadoras sexuales del Centro Histórico

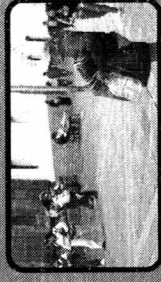

Trabajo sexual en DMQ



Comercialización en el DMQ

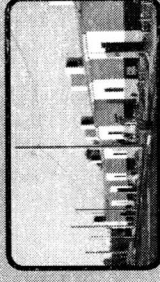

Relocalización del Barrios



Alertas de Movilización hacia la Alcaldía

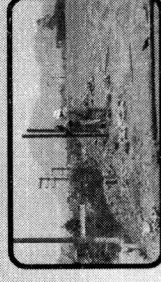

Coordinación interinstitucional para la construcción del muro de contención del barrio Pueblo Unido.

Dirección Metropolitana de la Gobernabilidad

PROGRAMA

GOBERNABILIDAD Y GOBERNANZA

PROYECTO	PRODUCTO	AVANCE PROGRAMÁTICO	AVANCE PRESUPUESTARIO	EJECUCIÓN PRESUPUESTARIA			
				CODIFICADO	COMPROMISO	DEVENGADO	SALDO DISPONIBLE
SISTEMA DE GOBERNABILIDAD	40 FUNCIONARIOS MUNICIPALES CAPACITADOS EN METODOS ALTERNATIVOS DE RESOLUCIÓN DE CONFLICTOS	0,00 %	0%	20.000,00	00,00	00,00	20.000,00
	1 SISTEMA DE GESTIÓN DE CONFLICTOS SOCIALES OPERANDO EN LAS ADMINISTRACIONES ZONALES	0,00 %	0%	32.000,00	00,00	00,00	32.000,00
	1 SISTEMA DE ALERTA TEMPRANA DE CONFLICTOS SOCIOPOLÍTICOS EN TERRITORIO OPERANDO	41,38 %	0%	72.800,00	00,00	00,00	72.800,00
	1 SISTEMA DE INFORMACIÓN Y ANALISIS POLÍTICO IMPLEMENTADO Y OPERANDO	0,00 %	0,23%	33.012,00	12.016,00	7.616,00	20.996,00
	1 TALLER DE CAPACITACIÓN EN PROMOCIÓN DE LOS METODOS ALTERNATIVOS DE RESOLUCIÓN DE CONFLICTOS EN EL DMQ.	0,00 %	0%	5.200,00	00,00	00,00	5.200,00
	7 UNIDADES DE MEDIACIÓN FUNCIONANDO EN LAS EN LAS ADMINISTRACIONES ZONALES CON LOS RESPECTIVOS EQUIPOS Y PERSONAL CAPACITADO	50,00 %	0,07%	7.740,00	556,00	556,00	7.184,00
	3 EVENTOS LUDICO - EDUCATIVOS PARA GENERAR EN LA COMUNIDAD BUENAS PRACTICAS DE CONVIVENCIA CIUDADANA	0,00 %	0%	22.060,00	00,00	00,00	22.060,00
CENTRO DE MEDIACIÓN							

**Dirección Metropolitana de Gestión de Servicios de
Apoyo a Víctimas de Violencia Intrafamiliar, Maltrato
Infantil, Género y Abuso Sexual**

Dirección Metropolitana de Gestión de Servicios de Apoyo a Víctimas de Violencia Intrafamiliar, Maltrato Infantil, Género y Abuso Sexual

MODELO ACTUAL

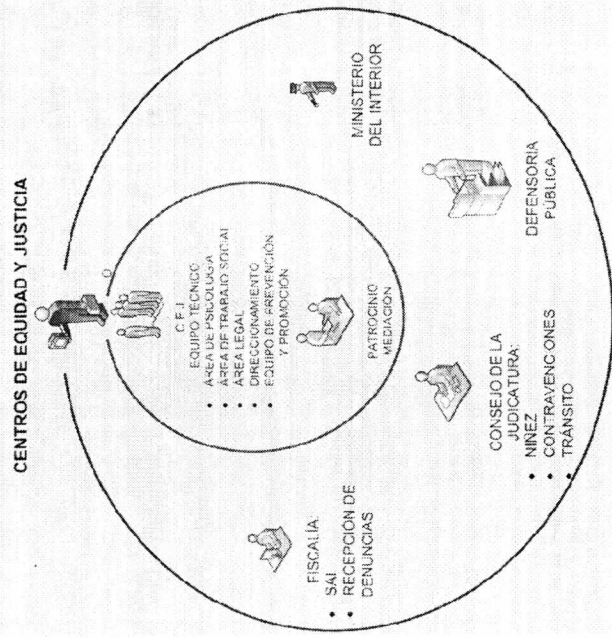

MODELO PROPUESTO

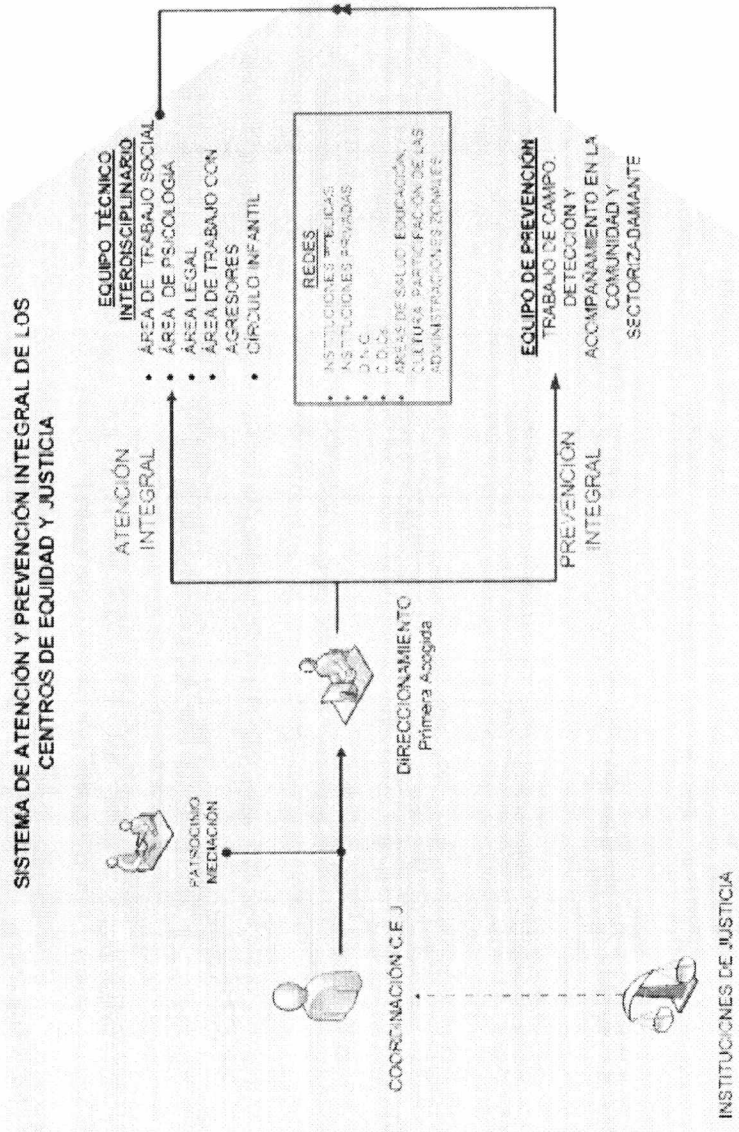

Dirección Metropolitana de Gestión de Servicios de Apoyo a Víctimas de Violencia Intrafamiliar, Maltrato Infantil, Género y Abuso Sexual

PROGRAMA

CIUDAD SEGURA

PROYECTO	PRODUCTO	AVANCE PROGRAMÁTICO	AVANCE PRESUPUESTARIO	EJECUCIÓN PRESUPUESTARIA			
				CODIFICADO	COMPROMISO	DEVENGADO	SALDO DISPONIBLE
CENTROS ESPECIALIZADOS DE PREVENCIÓN Y ATENCIÓN A VÍCTIMAS DE VIOLENCIA	EJECUCIÓN DE 1 PLAN DE PREVENCIÓN Y ACOMPAÑAMIENTO A VÍCTIMAS DE VIF, MI, G, DS A TRAVÉS DE HERRAMIENTAS INNOVADORAS DE ACCIÓN COMUNITARIA	0,00 %	0%	73.500,00	00,00	00,00	73.500,00
	IMPLEMENTACIÓN DE 1 ESTRATEGIA COMUNICACIONAL PARA DIFUSIÓN DE LOS SERVICIOS QUE BRINDAN LOS CENTROS ESPECIALIZADOS DE PREVENCIÓN Y ACOMPAÑAMIENTO A VÍCTIMAS DE VIF, MI, G, DS.	0,00 %	0,06%	115.000,00	6.800,00	6.800,00	108.200,00
	7 CENTROS DE EQUIDAD Y JUSTICIA, 3 DELEGACIONES Y 2 JUNTAS METROPOLITANAS DE PROTECCIÓN DE DERECHO DE LA NIÑEZ Y LA ADOLESCENCIA OPERANDO EN EL DMQ.	48,00 %	0,23%	638.583,00	144.392,40	144.297,20	388.958,57

Policía Metropolitana de Quito

Policia Metropolitana de Quito

Giro de 180°

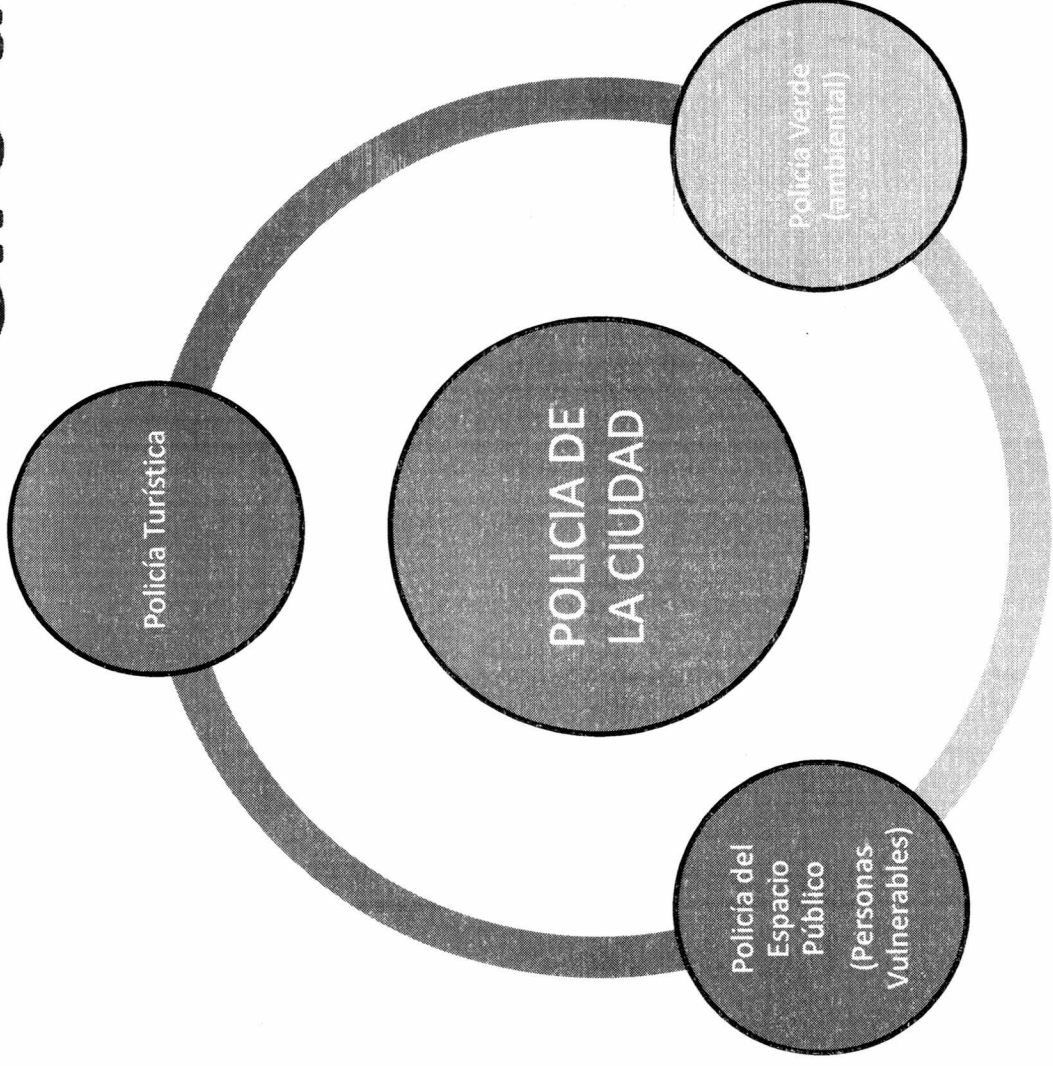

Policia Metropolitana de Quito

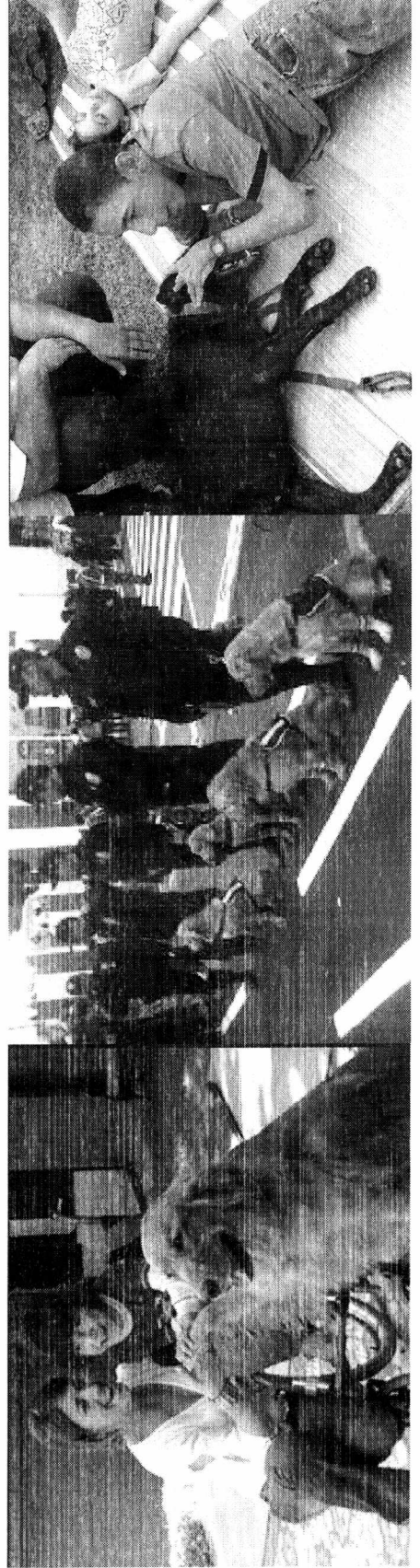
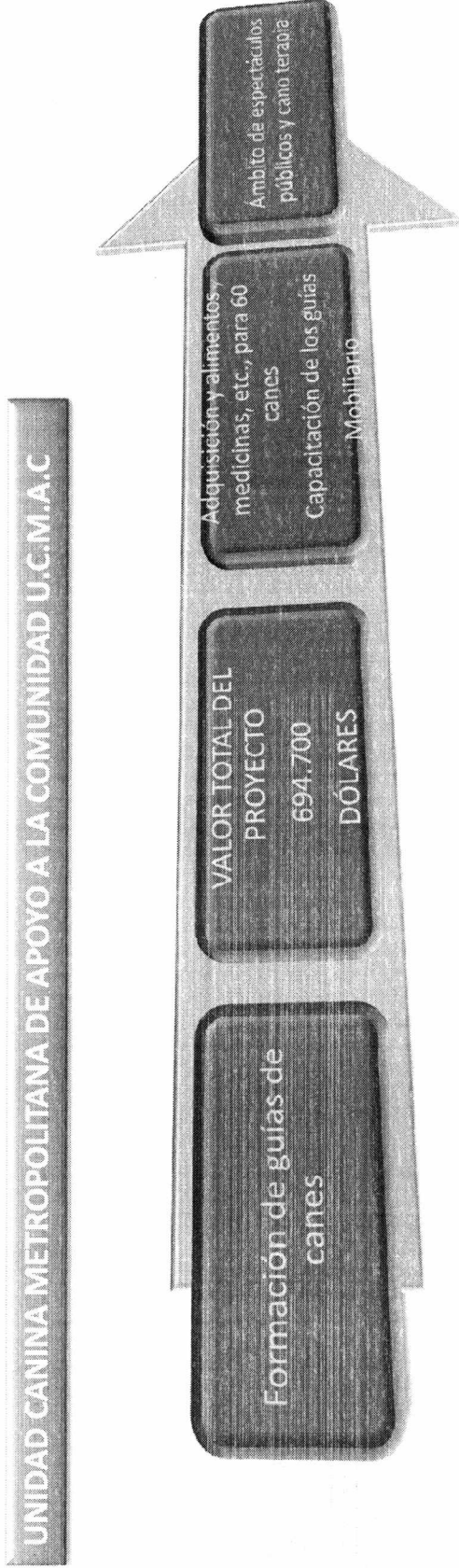

Policía Metropolitana del Distrito Metropolitano de Quito

PROGRAMA

CIUDAD SEGURA

PROYECTO	PRODUCTO	AVANCE PROGRAMÁTICO	AVANCE PRESUPUESTARIO	EJECUCIÓN PRESUPUESTARIA			
				CODIFICADO	COMPROMISO	DEVENGADO	SALDO DISPONIBLE
PREVENCIÓN SITUACIONAL PMQ	70.000 TURISTAS NACIONALES Y EXTRANJERAS ATENDIDOS POR PERSONAL DE LA POLICÍA METROPOLITANA, PRECAUTELANDO SU SEGURIDAD, EN COORDINACIÓN CON QUITO TURISMO.	50.00 %					
	OPERACIONES DE APOYO A LA GESTIÓN DE LA DIRECCIÓN METROPOLITANA DE GESTIÓN DE RIESGOS EN EL PLAN DE CONTROL DE INCENDIOS FORESTALES E INUNDACIONES Y MOVIMIENTOS EN MASA.	50.00 %					
	1.500 OPERATIVOS DE CONTROL DEL USO ADECUADO DEL ESPACIO PÚBLICO REALIZADOS, EN COORDINACIÓN CON LA AGENCIA METROPOLITANA DE CONTROL Y LA DIRECCIÓN METROPOLITANA DE SEGURIDAD CIUDADANA EN EL DMQ., PARA CONSERVAR LA HIGIENE, EL ORNATO Y PREVENIR LA CONTAMINACIÓN AMBIENTAL.	46.15 %	0.00 %	1'405.381,00			1'405.381,00
CONTROL URBANO	200 OPERATIVOS DE CONTROL EJECUTADOS, EN COORDINACIÓN CON LA DIRECCIÓN METROPOLITANA DE SEGURIDAD CIUDADANA Y LA AGENCIA METROPOLITANA DE CONTROL, EN EL DMQ., COADYUVANDO A LA SEGURIDAD Y CONVIVENCIA CIUDADANA.	48.98 %	66,82 %	239.019,00	159.701,98	159.701,98	79.317,02

PROGRAMA

FORTALECIMIENTO INSTITUCIONAL

PROYECTO	PRODUCTO	AVANCE PROGRAMÁTICO	AVANCE PRESUPUESTARIO	EJECUCIÓN PRESUPUESTARIA			
				CODIFICADO	COMPROMISO	DEVENGADO	SALDO DISPONIBLE
RECURSOS HUMANOS	REMUNERACION PERSONAL POLICIA METROPOLITANA	50.00 %	0,13 %	29'795.372,36	37.957,69		29'757.414,67
	POLICIA METROPOLITANA FUNCIONANDO	0.00 %	16,58 %	5'971.860,00	1'215.831,34	9'900.35,67	4'756.028,66

Cuerpo de Bomberos de Quito

Cuerpo de Bomberos de Quito

**PLAN DE PREVENCIÓN Y
RESPUESTA PARA INCENDIOS
FORESTALES DEL DMO - 2014**

Distrito Metropolitano de Quito



Cuerpo de Bomberos de Quito

INSTITUCIONES QUE PARTICIPAN EN LA IMPLEMENTACIÓN DEL PLAN

ECU (Ecuador) | **911** (Emergency Services) | **INAMHI** (National Institute of Meteorology and Hydrology) | **Ministerio del Ambiente** (Ministry of Environment) | **Secretaría Nacional de Gestión de Riesgos** (National Secretariat of Risk Management) | **CELEC EP** (Quito Electric Company) | **Quilport** (Quito Port) | **Cruz Roja Ecuatoriana** (Ecuadorian Red Cross) | **FUNDIPOV** (Fundación para el Desarrollo del Voluntariado) | **EMER MEDIC** (Emergency Medical Services) | **SAMUR** (Servicio de Atención Médica Urgente) | **Secretaría de Comunicación** (Secretariat of Communication) | **Ministerio de Salud** (Ministry of Health) | **Calderón** (Provincial Government of Calderón) | **Eloy Alfaro** (Provincial Government of Eloy Alfaro) | **Provincia Esmeraldas** (Provincia Esmeraldas) | **Lumbaco** (Provincia Esmeraldas) | **Quitumbe** (Provincia Esmeraldas) | **Los Chillos** (Provincia Esmeraldas) | **La Delicia** (Provincia Esmeraldas) | **Secretaría de Seguridad y Gobernabilidad** (Secretariat of Security and Governability) | **Agencia Nacional de Control** (National Control Agency) | **EM Seguros-Q** (EM Seguros-Q) | **Secretaría de Ambiente** (Secretariat of Environment) | **EPMMOP** (Empresa Municipal de Movilidad y Otros Públicos) | **EMASEO** (Empresa Municipal de Aseo) | **EMPRESA ELECTRICA QUITO S.A.** (Quito Electric Company) | **SECRETARÍA DE PLANIFICACIÓN Y ECONOMÍA** (Secretariat of Planning and Economy) | **SECRETARÍA DE EDUCACIÓN** (Secretariat of Education) | **SECRETARÍA DE CULTURA** (Secretariat of Culture) | **SECRETARÍA DE TURISMO** (Secretariat of Tourism) | **SECRETARÍA DE TRÁFICO Y TRANSPORTES** (Secretariat of Traffic and Transport)

Cuerpo de Bomberos de Quito

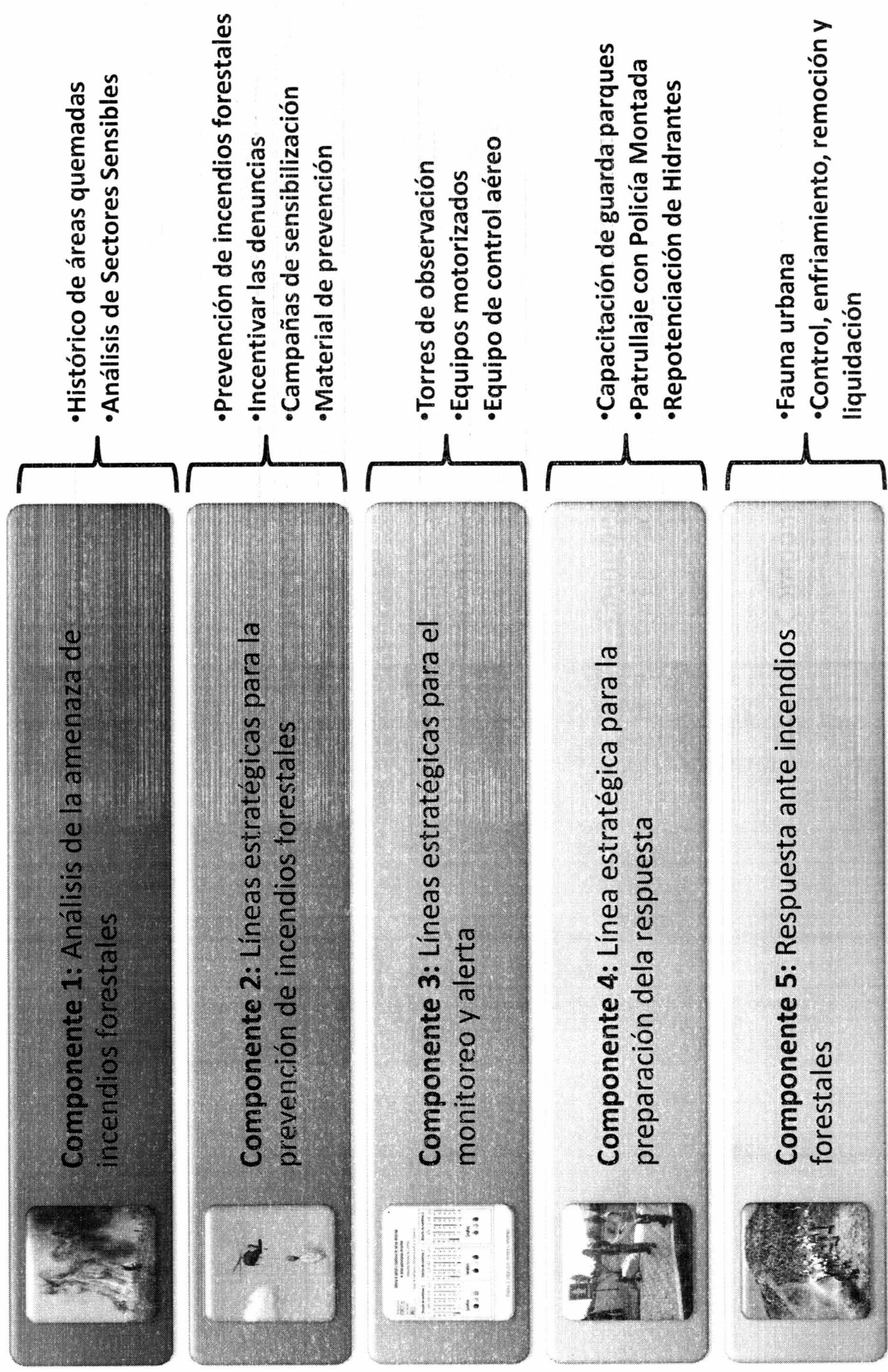



MUNICIPIO DEL DISTRITO
METROPOLITANO DE QUITO

SECRETARIA DE SEGURIDAD Y GOBERNABILIDAD

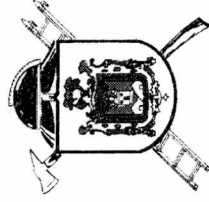

CUERPO DE BOMBEROS DEL
DISTRITO METROPOLITANO DE QUITO

**PROYECTO DE FORTALECIMIENTO DEL CBDMQ
PARA IMPLEMENTAR EL SERVICIO AEREO DEL CBDMQ
(AERO-CBDMQ)
MEDIANTE LA ADQUISICIÓN DE HELICÓPTEROS DE
ATENCIÓN DE EMERGENCIAS Y DESASTRES**

Cuerpo de Bomberos de Quito

ACTIVIDAD	BENEFICIO SOCIAL
Búsqueda, rescate y salvamento de personas	Menor tiempo de respuesta y acceso a las víctimas
Intervención en siniestros para salvar bienes	Menor tiempo de repuesta para evitar daño o pérdida de bienes

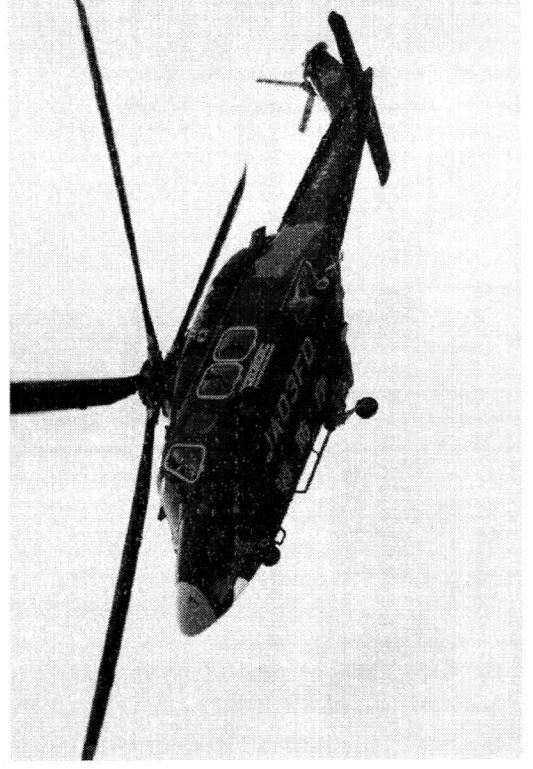

Cuerpo de Bomberos de Quito

PROGRAMA

GESTIÓN DE RIESGOS

PROGRAMA	GESTIÓN DE RIESGOS	PROYECTO	PRODUCTO	AVANCE PROGRAMÁTICO	AVANCE PRESUPUESTARIO	EJECUCIÓN PRESUPUESTARIA			
						CODIFICADO	COMPROMISO	DEVENGADO	SALDO DISPONIBLE
PREPARACIÓN PARA RESPUESTA A DESASTRES		PROVISIÓN PERMANENTE DE BIENES Y SERVICIOS PARA LAS UNIDADES AGRAGADORAS DE VALOR DEL CB-DMQ	PAGO DE SUELDOS Y SALARIOS	50,00%	55,91%	12.427.076,40	6.948.436,30	3.763.509,70	5.478.640,10
						14.610.410,66	7.466.664,77	7.463.664,77	7.143.745,89
						1.175.515,00	537.190,38	46.593,55	638.324,62
						5.070.758,54	1.087.810,08	57.891,50	3.982.948,46
						20.000,00	-	-	20.000,00
						1.160.352,40	688.412,69	4.712,85	471.939,71
						530.025,00	40.116,04	29.956,05	489.908,96
						83.561,00	-	-	83.561,00
						790.790,00	517.789,33	185.965,71	273.000,67
						ESTUDIOS Y PREVENCIÓN DE RIESGOS CBQ		3000 INSPECCIONES EJECUTADAS A COMERCIOS DE ALTO RIESGO	400 ESTABLECIMIENTOS EDUCATIVOS PREPARADOS EN PREVENCIÓN DE RIESGOS
83.561,00	-	-	83.561,00						
790.790,00	517.789,33	185.965,71	273.000,67						
1.160.352,40	688.412,69	4.712,85	471.939,71						

**Empresa Pública Metropolitana de Logística para la Seguridad y la
Convivencia Ciudadana (EMSEGURIDAD-Q)**

Empresa Pública Metropolitana de Logística para la Seguridad y la Convivencia Ciudadana (EMSEGURIDAD-Q)

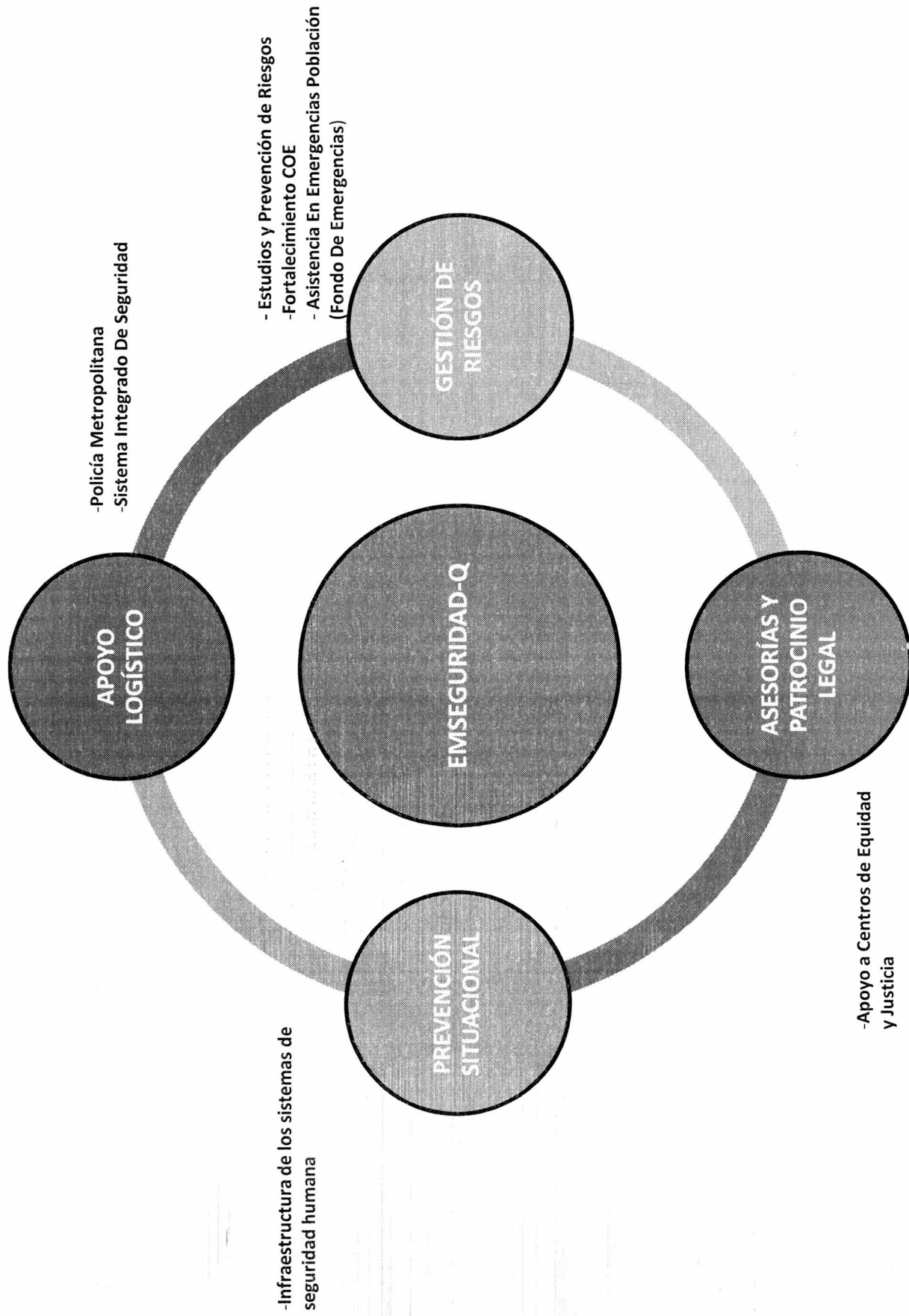

Empresa Pública Metropolitana de Logística para la Seguridad y la Convivencia Ciudadana (EMSEGURIDAD-Q)

PROGRAMA

CIUDAD SEGURA

PROYECTO	PRODUCTO	EJECUCIÓN PRESUPUESTARIA			SALDO DISPONIBLE
		AVANCE PROGRAMÁTICO	COMPROMISO	DEVENGADO	
APOYO LOGÍSTICO PARA LA SEGURIDAD	APOYO LOGÍSTICO PARA 3 INSTANCIAS DE SEGURIDAD: POLICÍA NACIONAL, POLICÍA METROPOLITANA Y SISTEMA INTEGRADO DE SEGURIDAD	50%	2.227.475,67	894.233,69	1.402.245,99
	CANCHA SINTÉTICA PARQUE HIDALGO DE PINTO, BARRIO QUITO TENIS	100%			
	ESPACIO PÚBLICO SEGURO JUAN PÍO MONTUFAR, EN LAS CALLES MIGUEL CÁRDENAS Y CÉSPEDES	25%			
	ESPACIO PÚBLICO SEGURO LA BOTA, ADMINISTRACIÓN ZONAL NORTE	25%			
	ESPACIO PÚBLICO SEGURO VILLAS AURORA, ADMINISTRACIÓN ZONAL LA DELICIA	25%			
	ESPACIO PÚBLICO SEGURO SAN JUAN, ADMINISTRACIÓN ZONAL CENTRO	25%			
	CAMARA DE TRANSFORMACIÓN DEL ESPACIO PÚBLICO SEGURO PARQUE CARCELEN BEV	5%			
	DISEÑO DE 2 ESPACIOS PÚBLICOS SEGUROS (BALCÓN YARUQUEÑO BUENA ESPERANZA, ADM. TUMBACO Y MIRANDA, ADM. ZONAL LOS CHILLOS)	100%			
	CONSULTORIA DE ELECTRIFICACIÓN DE ESPACIOS PÚBLICOS SEGUROS	50%	682.744,22	238.903,89	2.032.079,02
	MANTENIMIENTO DE ESPACIOS PÚBLICOS ENTREGADOS POR EMSEGURIDAD-Q Y POR REQUERIMIENTOS	100%			
PREVENCIÓN SITUACIONAL	SISTEMA DE VIDEO VIGILANCIA Y WIFI EN 4 PARQUES DEL DMQ INTEGRADOS AL ECU 911	0%			
	SEÑALIZACIÓN Y SEÑALÉTICA DE LOS COLISEOS JULIO CÉSAR HIDALGO Y RUMIÑAHUI	100%			
	VIVAMOS LA FIESTA EN PAZ	50%	119.960,00	59.980,00	
	SISTEMA DE VIDEO VIGILANCIA BARRIAL	50%	10.810,00	6.330,24	4.479,76
	ALARMAS COMUNITARIAS	20%	347.736,83	62.386,91	176.511,57
	Diseño, levantamiento y análisis de una encuesta para evaluar el proyecto de "Alarmas comunitarias" mismas que se instalaron en el Distrito Metropolitano de Quito en el año 2012 y 2013 por parte de EMSEGURIDAD-Q	0%	19.000,00	-	19.000,00
	Diseño, levantamiento y análisis de una encuesta para el levantamiento de la línea base necesaria para evaluar la situación inicial del proyecto "Cámaras de Videovigilancia"	0%	20.000,00	-	20.000,00
	ASESORIAS Y PATROCINIOS LEGALES GRATUITOS, A CIUDADANOS DEL DISTRITO METROPOLITANO DE QUITO, EN ASUNTOS VINCULADOS CON LA SEGURIDAD PÚBLICA	50%	267.868,01	79.228,75	30.393,91

PROGRAMA

GESTIÓN DE RIESGOS

PROYECTO	PRODUCTO	EJECUCIÓN PRESUPUESTARIA			SALDO DISPONIBLE
		AVANCE PROGRAMÁTICO	COMPROMISO	DEVENGADO	
PREPARACIÓN PARA RESPUESTA A DESASTRES	COE METROPOLITANO	50%	431.907,61	157.253,82	104.296,91
	OPERACIÓN ECU 911	90%	2.180.148,73	998.864,96	50.035,63
	ASISTENCIA EN EMERGENCIAS A LA POBLACIÓN (FONDO DE EMERGENCIAS)	50%	91.966,01	81.908,28	1.834.622,47
	INFORME DEL ESTUDIO PARA DEROCAMIENTO DE 5 CASAS	30%	22.353,60	22.130,06	52.646,40
ESTUDIOS Y PREVENCIÓN DE RIESGOS	ESTUDIOS DE DISEÑO DE 11 OBRAS DE PREVENCIÓN	70%	153.895,46	12.309,27	1.341.104,54
	CONSTRUCCIÓN DE MUROS Y DEROCAMIENTO DE CASAS	0%			
	ACCIONES EMERGENTES DE MITIGACIÓN	50%	53.962,80	12.413,40	93.037,20

PROGRAMA

FORTALECIMIENTO INSTITUCIONAL

PROYECTO	PRODUCTO	EJECUCIÓN PRESUPUESTARIA			SALDO DISPONIBLE
		AVANCE PROGRAMÁTICO	COMPROMISO	DEVENGADO	
RECURSOS HUMANOS EMSEGURIDAD	RECURSOS HUMANOS EMSEGURIDAD	50%	822.560,08	405.905,13	96.380,00
	GESTIÓN ADMINISTRATIVA	50%	180.448,39	109.265,11	271.459,37

OBSERVATORIO METROPOLITANO DE SEGURIDAD CIUDADANA

OBSERVATORIO METROPOLITANO DE SEGURIDAD CIUDADANA

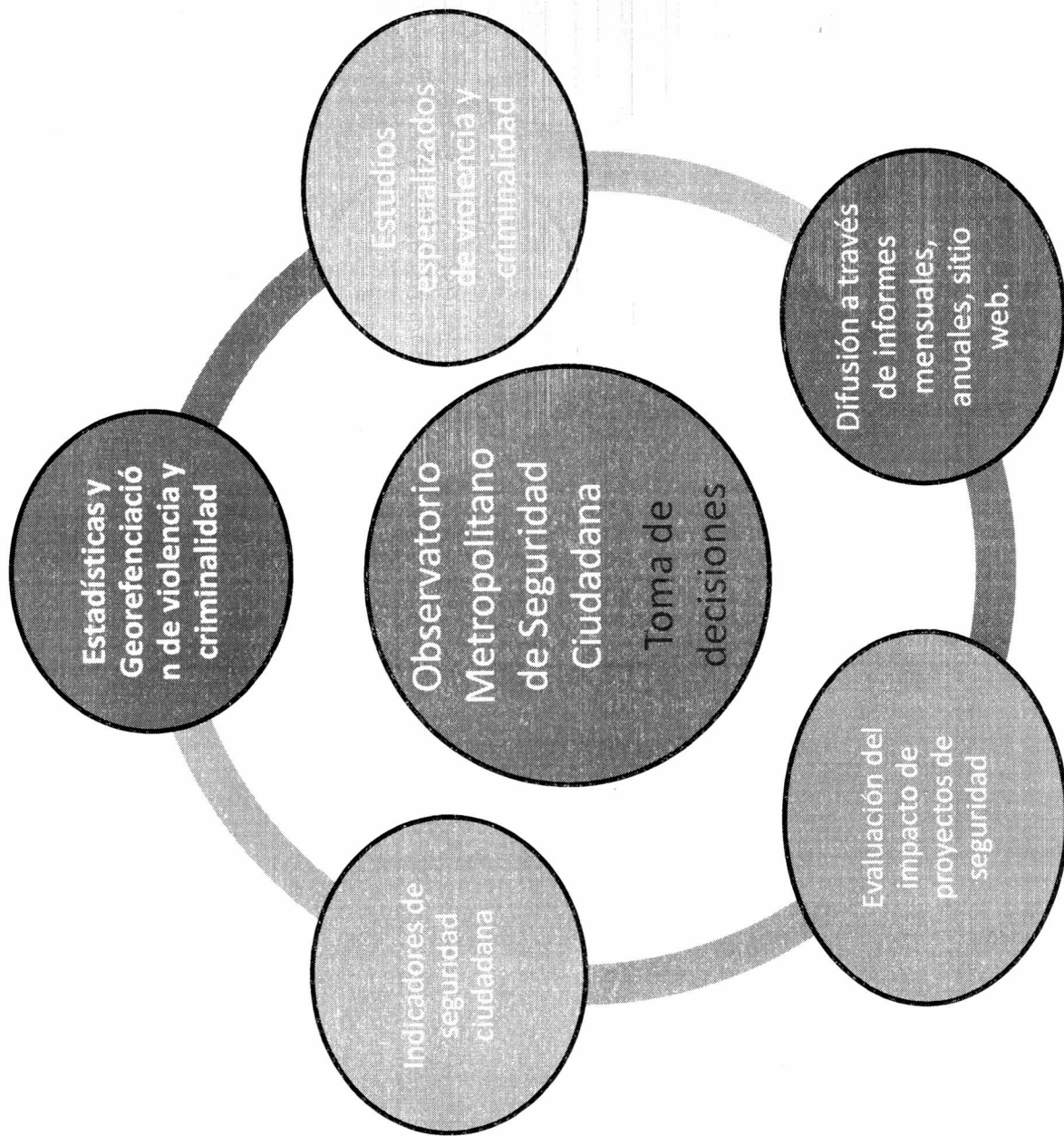

Observatorio Metropolitano de Seguridad Ciudadana

PROGRAMA

CIUDAD SEGURA

PROYECTO	PRODUCTO	AVANCE PROGRAMATICO	AVANCE PRESUPUESTARIO	EJECUCIÓN PRESUPUESTARIA			
				CODIFICADO	COMPROMISO	DEVENGADO	SALDO DISPONIBLE
SISTEMA DE INDICADORES DE VIOLENCIA E INSEGURIDAD	EVENTO DE SOCIALIZACIÓN DE ESTUDIOS DE SEGURIDAD CIUDADANA	0,00 %	0%	5.000,00	00,00	00,00	5.000,00
	PUBLICACIONES DE ESTUDIOS TECNICOS Y ESPECIALIZADOS SOBRE SEGURIDAD CIUDADANA	50,00 %	15%	37.420,00	5.600,00	5.600,00	31.820,00
	ESTUDIOS QUE DETERMINEN LA CAUSALIDAD DE LA VIOLENCIA EN EL DMQ	43,75 %	29%	97.580,00	28.288,00	28.288,00	69.292,00

CENTRO DE OPERACIONES DE EMERGENCIAS COE - M

RESPUESTA ANTE EMERGENCIAS

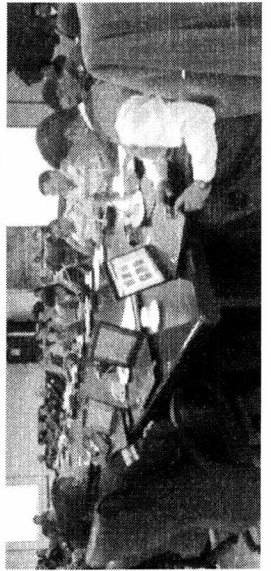
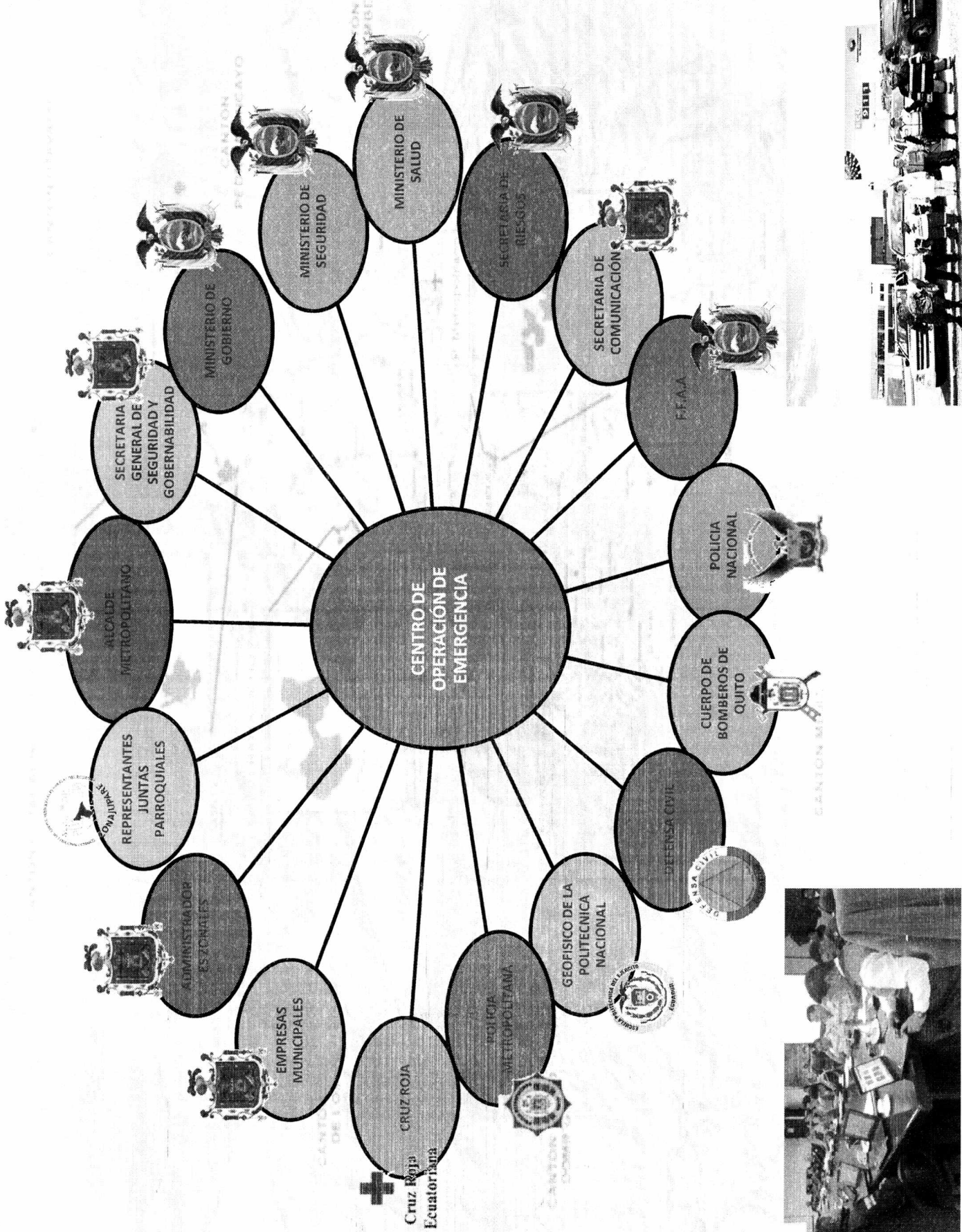

**PROYECTOS INTERINSTITUCIONALES
SECRETARIA GENERAL DE SEGURIDAD
Y ENTES ADSCRITOS**

INTEGRAL DE SEGURIDAD DEL PARQUE METROPOLITANO DE QUITO

Policia Metropolitana

Cuerpo de Bomberos de Quito

D.M. SEGURIDAD CIUDADANA

- 1.- Activación del sistema de vigilancia
- 2.- Traslado de vehículo de control

- 1.- Adquisición de Bicicletas
- 2.- Adquisición de radios de comunicación portátil.

- 1.- Sistema de vigilancia comunitaria integral.

- 1.- Modelo de gestión integral de la seguridad
- 2.- Equipo de gestión de Bomberos

- 1.- Fortalecimiento del CBDMQ en el Parque.

- 1.- Atención permanente a las emergencias.

Programa de prevención social de delito y violencia.

Ejecución

ARTE, MUSICA, DEPORTES, FERIAS ETC.

Seguimiento y evaluación

Sistema Integrado del Transporte Público

Prevención y disuasión
del acometimiento



Asistencia a personas
vulnerables

Y delincuentes
sorprendidos en delitos
flagrantes con el apoyo
de la Policía Nacional

aprehensión de
personas que atentan
contra el pudor

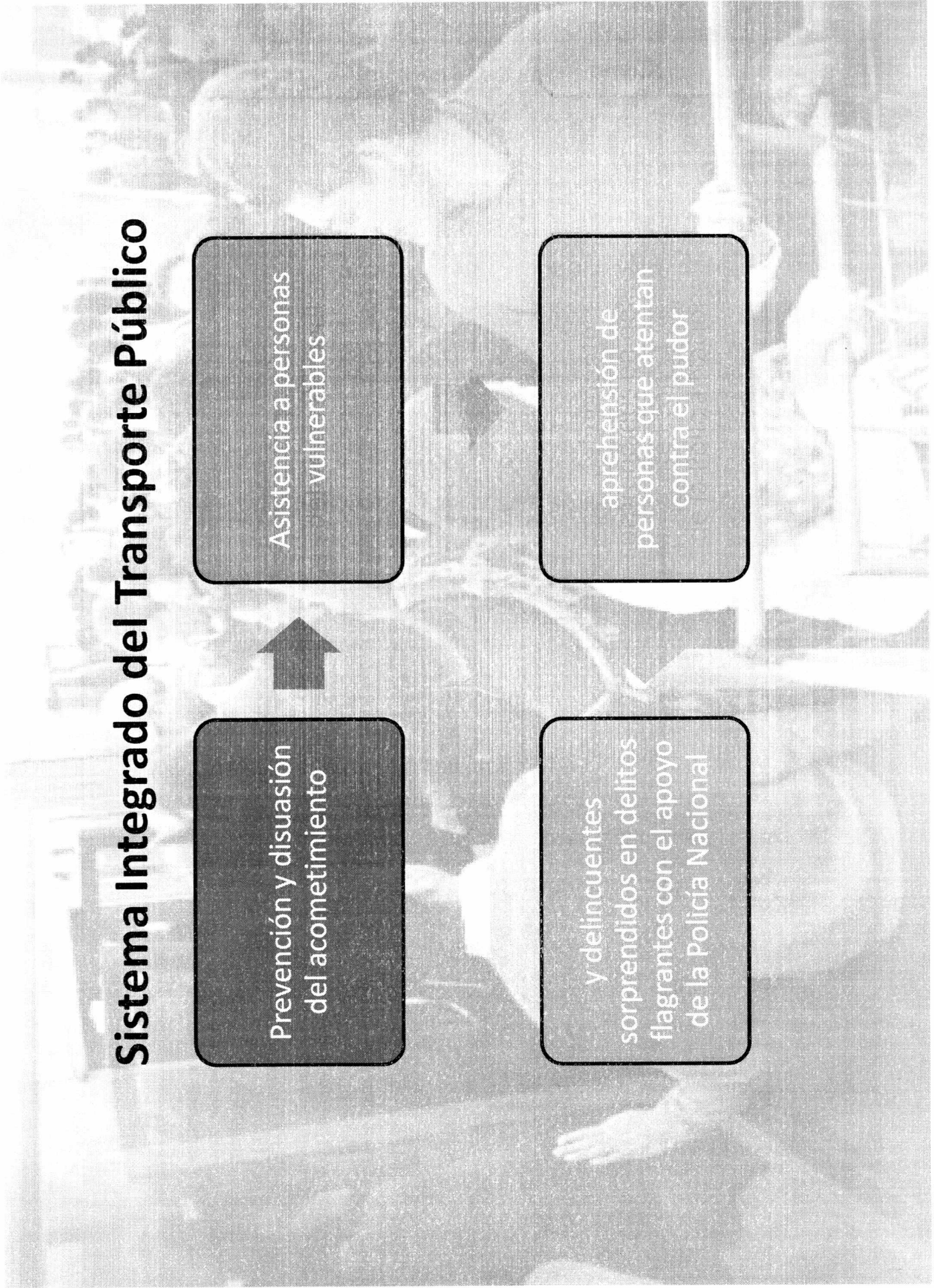

APOYO A LA SEGURIDAD DEL SISTEMA INTEGRADO DE TRANSPORTE PÚBLICO

ACTORES del Sistema Integrado del Transporte Público:

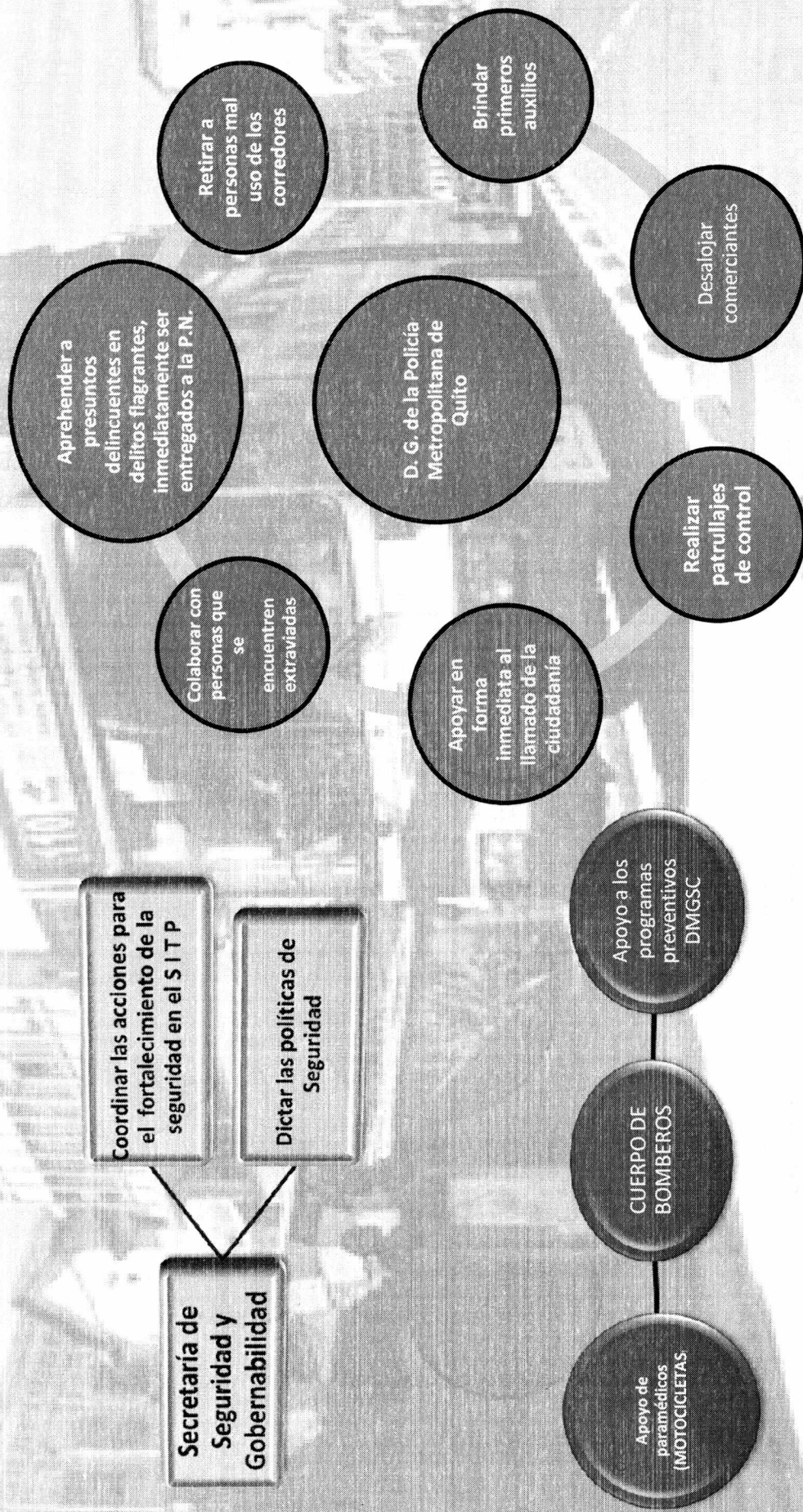

Muchas Gracias

ANEXO

2



**MUNICIPIO DEL
DISTRITO METROPOLITANO
DE QUITO**

**SECRETARIA DE SEGURIDAD Y
GOBERNABILIDAD**

DIRECCIÓN METROPOLITANA DE
APOYO A VICTIMAS VIF - VG - MI - VS

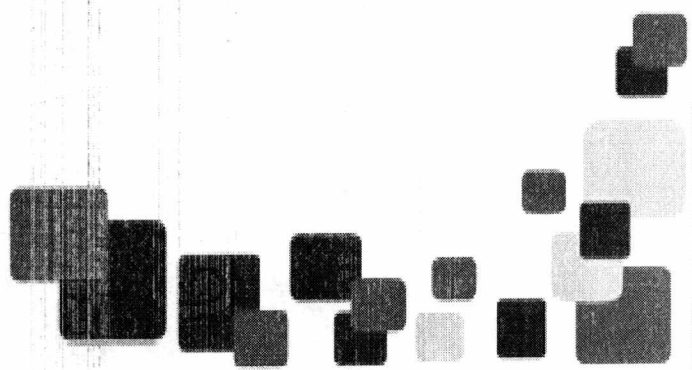

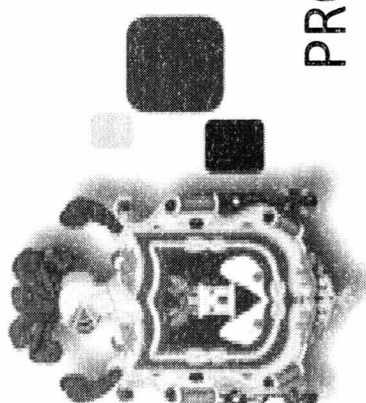

MISIÓN

PROMOVER, GARANTIZAR Y REPARAR LOS DERECHOS DE LOS Y LAS CIUDADANAS DEL D.M.Q. QUE HAN SIDO VÍCTIMAS DE VIF-G-MI Y VS BRINDANDO A LA CIUDADANÍA UN SERVICIO DESCENTRADO DE ATENCIÓN, ACOMPAÑAMIENTO Y PREVENCIÓN INTEGRAL.

EL QUITO , DE LOS MIL COLORES

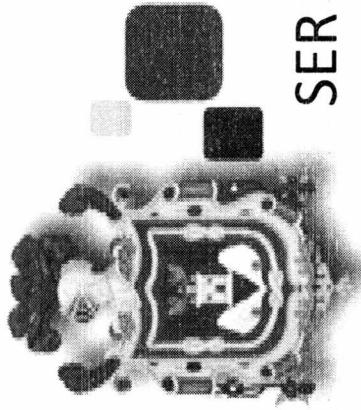

VISIÓN

SER UNA ENTIDAD LÍDER EN SERVICIOS DE PREVENCIÓN Y ATENCIÓN A VÍCTIMAS DE VIOLENCIA INTRAFAMILIAR, DE GÉNERO, MALTRATO INFANTIL Y DELITOS SEXUALES EN EL DMQ QUE TRANSFORME COMPORTAMIENTOS, ACTITUDES Y PRÁCTICAS GENERADORAS DE DISCRIMINACIÓN Y VIOLENCIA QUE CONTRIBUYA DE MANERA EFICIENTE AL EJERCICIO DEL DERECHO DE TODOS Y TODAS A UNA VIDA LIBRE DE VIOLENCIA.

NORMATIVA LEGAL

RESOLUCIONES NO. A0008 y A0010 – ORGANIZACIÓN DE LA ESTRUCTURA ORGÁNICA DEL MDMQ-

- Se crea entre otras la Secretaría General de Seguridad y Gobernabilidad y bajo su dirección se encuentran los Centros de Equidad y Justicia
- Se crea dentro de la SGG la Dirección Metropolitana de Gestión de Servicios de apoyo a víctimas de violencia intrafamiliar, maltrato infantil, violencia de género y violencia sexual, misma que se encarga de:

Ejecutar lineamientos y directrices institucionales para la implementación de las políticas públicas de **servicio de apoyo a víctimas de violencia intrafamiliar, maltrato infantil y violencia sexual.**
Supervisar, monitorear y hacer el seguimiento de la **gestión del servicio integral de prevención y atención** de violencia intrafamiliar, maltrato infantil, violencia de género y violencia sexual.

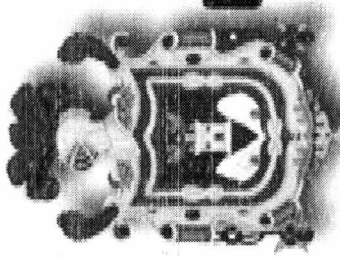

NORMATIVA LEGAL

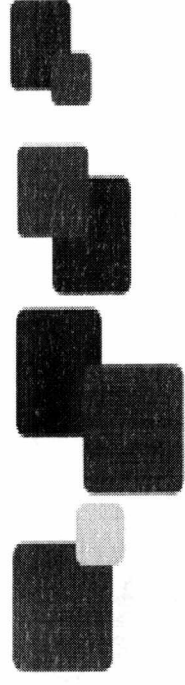

ORDENANZA METROPOLITANA No. 158 el 1 de Enero del 2011 QUE REGULA LA TASA POR LO SERVICIOS DE SEGURIDAD CIUDADANA

Artículo 3, 130 d.- Plan de prevención de la inseguridad y violencia en el DMQ.- Los recursos provenientes de la tasa de seguridad ciudadana serán administrados por EM- Seguridad y se destinarán al financiamiento del plan de prevención de la inseguridad y violencia en el DMQ, acorde a las directrices establecidas por la Secretaría Metropolitana de Seguridad y Gobernabilidad

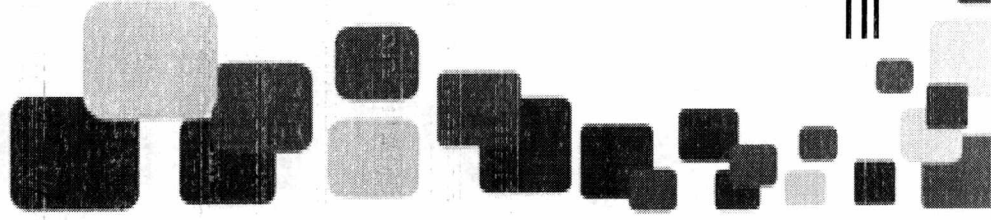

EL QUITO , DE LOS MIL COLORES

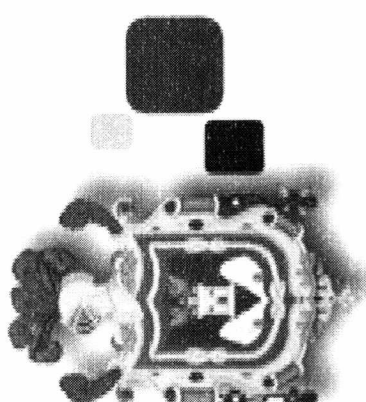

ESTRUCTURA

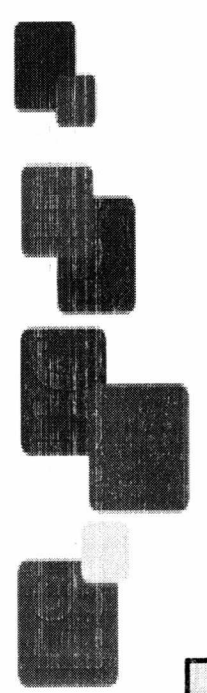

SECRETARIA GENERAL DE
SEGURIDAD Y GOBERNABILIDAD

DIRECCIÓN
METROPOLITANA DE
GESTIÓN DE ATENCIÓN A
VÍCTIMAS DE VIF-G-MI Y VS

CENTROS DE EQUIDAD Y
JUSTICIA

JUNTAS METROP. DE
DEFENSA DE DERECHOS
DE NIÑOS NIÑAS Y
ADOLESCENTES

SECRETARIA GENERAL DE SEGURIDAD Y GOBERNABILIDAD
DIRECCIÓN METROPOLITANA DE GESTIÓN DE ATENCIÓN A VÍCTIMAS DE VIF-G-MI Y VS
CENTROS DE EQUIDAD Y JUSTICIA
JUNTAS METROPOLITANAS DE DEFENSA DE DERECHOS DE NIÑOS NIÑAS Y ADOLESCENTES



EL QUITO , DE LOS MIL COLORES

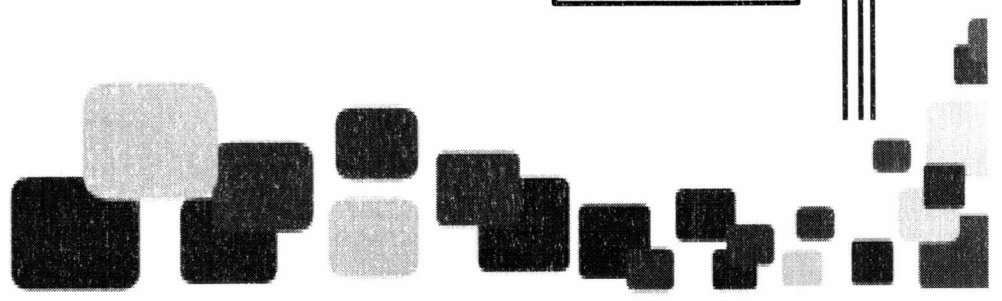

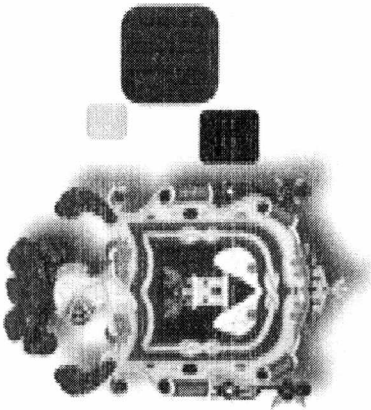

ESTRUCTURA

CENTROS DE EQUIDAD Y JUSTICIA

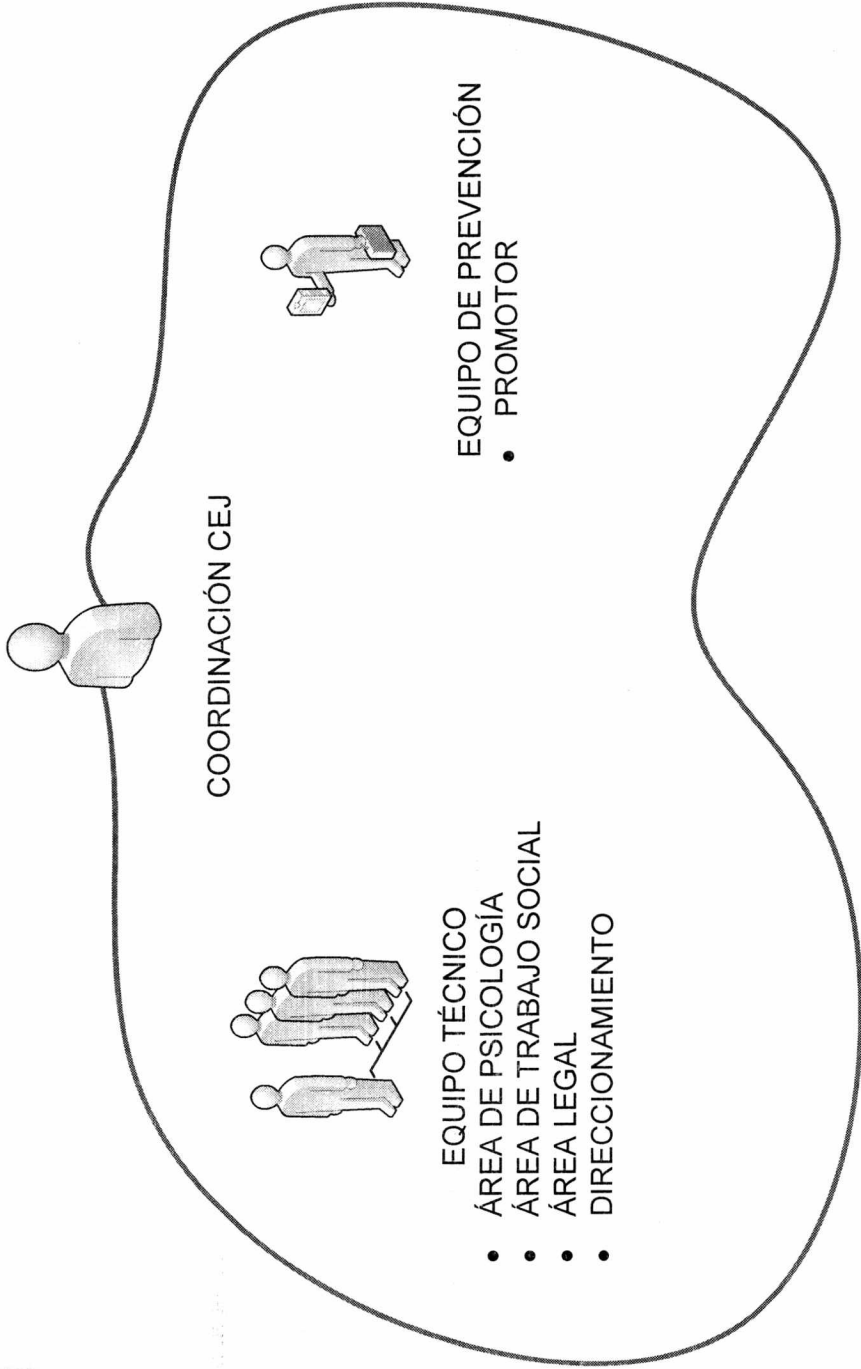

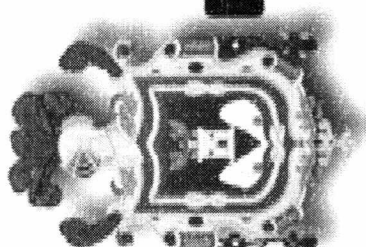

MODELO DE ATENCIÓN ACTUAL

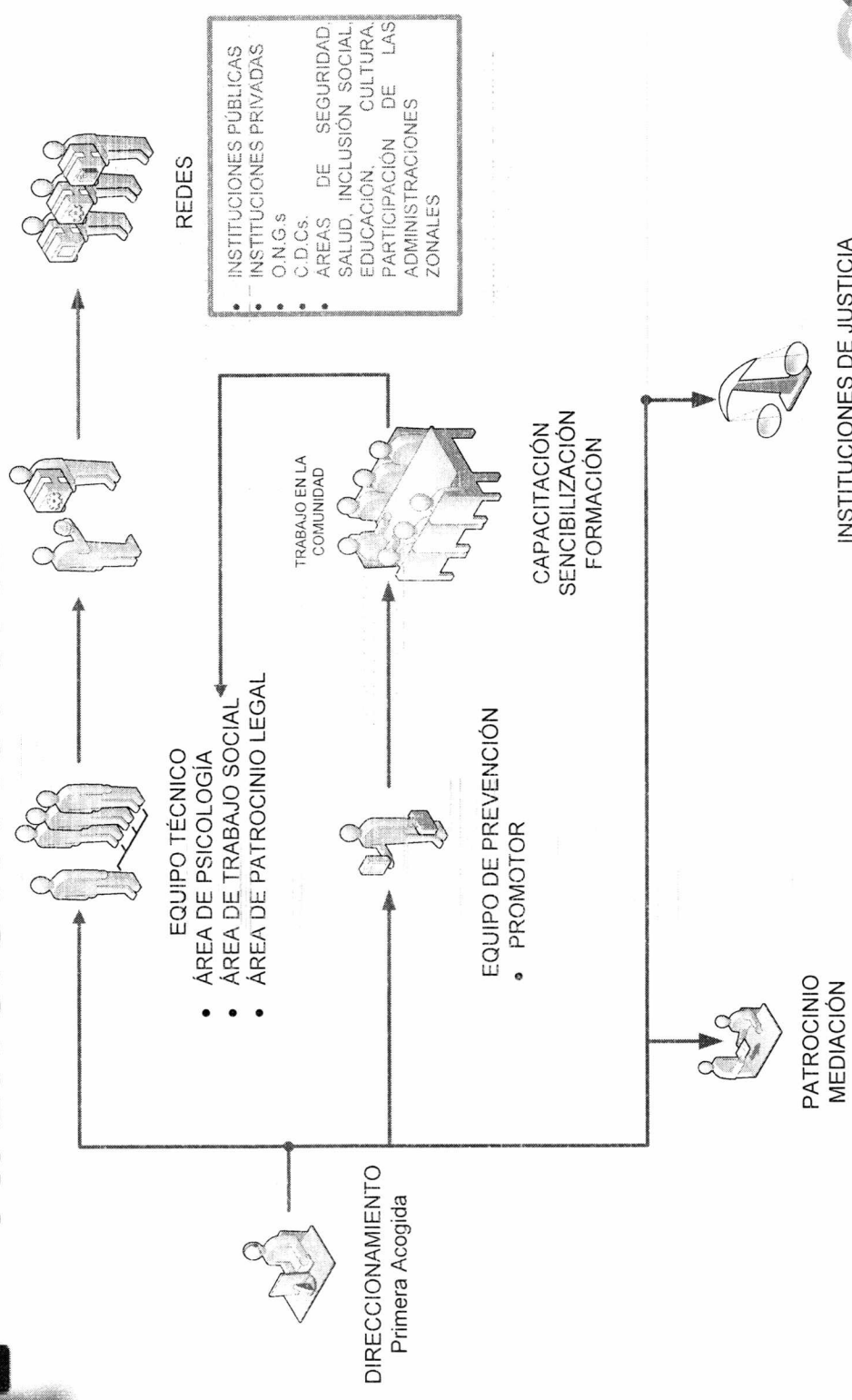
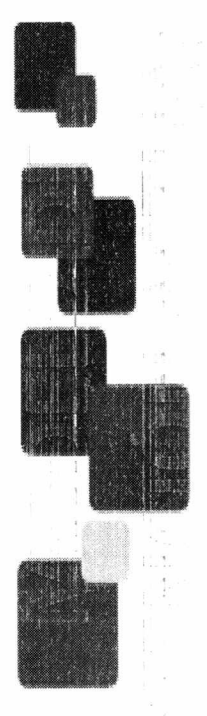

EL QUITO, DE LOS MIL COLORES

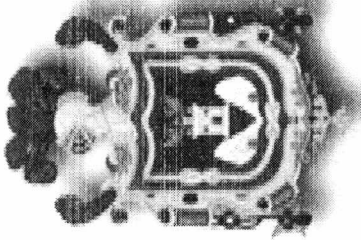

MUNICIPIO DEL D.M.Q.
SECRETARIA DE SEGURIDAD
CENTROS DE EQUIDAD Y JUSTICIA

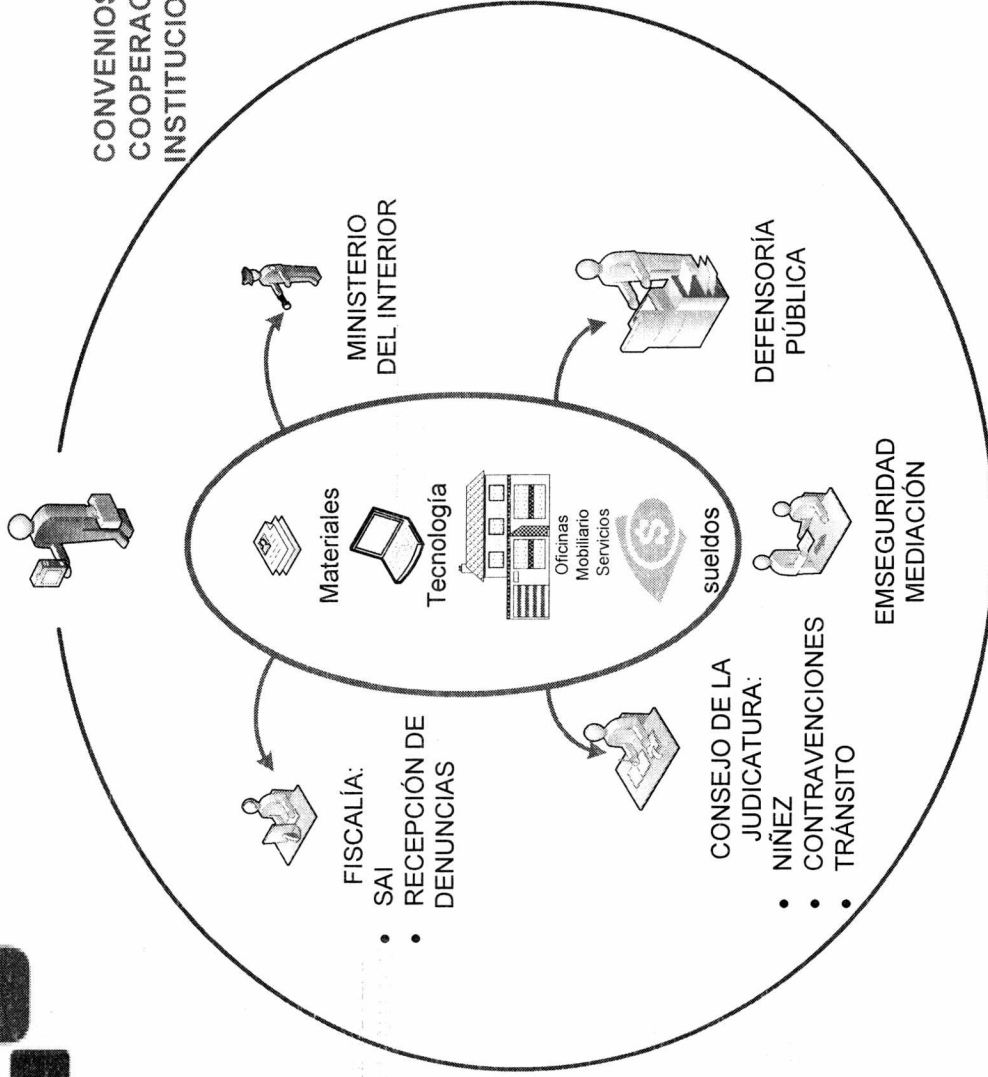

ATENCIÓN INTEGRAL
 A LAS VÍCTIMAS DE
 MANERA
 DESCENTRALIZADA



EL QUITO , DE LOS MIL COLORES

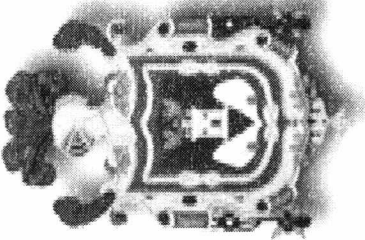

FINANCIERO

PRINCIPALES RUBROS	2010	2011	2012	2013	Presupuesto devengado enero - junio 2014	TOTAL POR RUBROS
Pago de arrendamientos CEJ: Tumbaco, Quitumbe, La Manzana, Chillos, Delicia.	\$ 87.000,00	\$ 125.000,00	\$ 187.000,00	\$ 207.000,00	\$ 201.000,00	\$ 807.000,00
Servicios de guardiana, limpieza, teléfono, agua y luz de inmuebles; suministros y materiales.	\$ 39.000,00	\$ 103.000,00	\$ 143.000,00	\$ 47.000,00	\$ 42.000,00	\$ 374.000,00
Pago de sueldos y horas extras de jueces de contravenciones y niñez y adolescencia. EMSEGURIDAD-Q.		\$ 736.106,96				\$ 736.106,96
Adecuación CEJS para el funcionamiento de los Juzgados de la Niñez y la Adolescencia y Juzgado de Contravenciones CEJ La Delicia, Quitumbe.	\$ 219.084,00					\$ 219.084,00
Adecuaciones infraestructura inmueble CEJ los chillos y La Manzana. (Mobiliario, equipo, cableado estructurado).		\$ 258.000,00	\$ 106.902,00			\$ 364.902,00
Adecuaciones de espacio físico en el edificio de la P.J. para el funcionamiento del Juzgado Cuarto de Contravenciones.		\$ 85.000,00				\$ 85.000,00
Adquisición de toners para el funcionamiento de los Juzgados aporte de EMSEGURIDAD.		\$ 28.778,00				\$ 28.778,00
Intervención de los Servicios de Atención Integral - Convenio de Cooperación Interinstitucional Fiscalía General del Estado (CAI Tres Manueles, Quitumbe, Tumbaco y los C chillos)			\$ 195.000,00	\$ 165.000,00		\$ 360.000,00
TOTAL	\$ 345.084,00	\$ 1.335.884,96	\$ 631.902,00	\$ 419.000,00	\$ 243.000,00	\$ 2.974.870,96



EL QUITO , DE LOS MIL COLORES

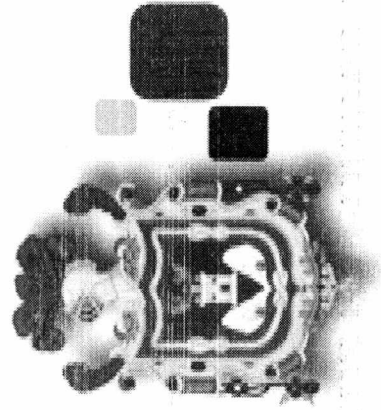

UBICACIÓN TERRITORIAL

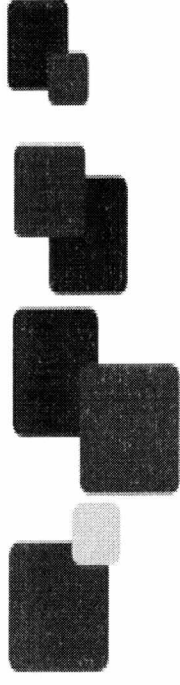

6 CENTROS DE EQUIDAD Y JUSTICIA

QUITUMBE

ELOY ALFARO

VALLE DE LOS CHILLOS

TUMBACO

CALDERÓN

LA DELICIA

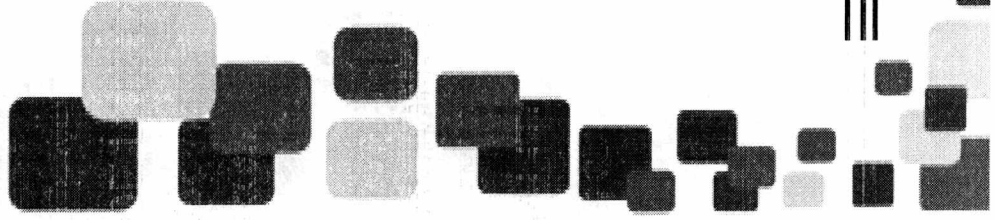

3 DELEGACIONES

LA MARISCAL

NANEGALITO

PUÉLLARO

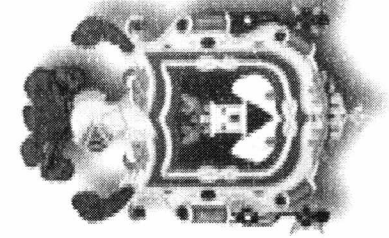

UBICACIÓN TERRITORIAL

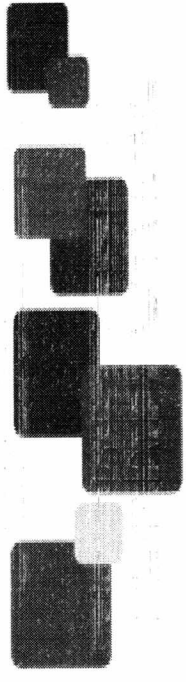

QUITUMBE : Edificación Propia	
COORDINADORA	
DIRECCIONAMIENTO	
PERSONAL TÉCNICO INTERDISCIPLINARIO	
<ol style="list-style-type: none">1. Área de Psicología2. Área Trabajo social3. Área Legal (legalización del contrato en trámite)	
ÁREA DE PREVENCIÓN Y PROMOCIÓN	
<ol style="list-style-type: none">1. Un promotor	
Unidad de Patrocinio en contravenciones de EMSEGURIDAD	
Unidad de Mediación	
CONDUCTOR – MENSAJERO (VEHÍCULO Y MOTO)	
INSTITUCIONES ADJUNTAS : arriendo de 5 bloques	
Policia judicial DINAPEN Fiscalía – SAI Fiscalía Soluciones Rápidas Comisaria de la Mujer y la Flia.	Juzgados de la Niñez y la Adolescencia Juzgado de Contravenciones Defensoría Pública

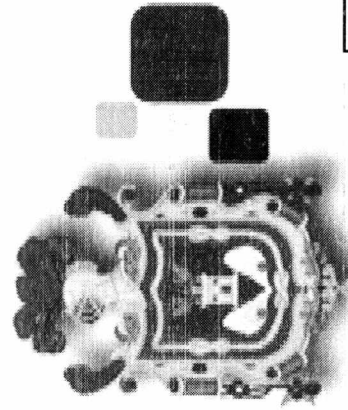

UBICACIÓN TERRITORIAL

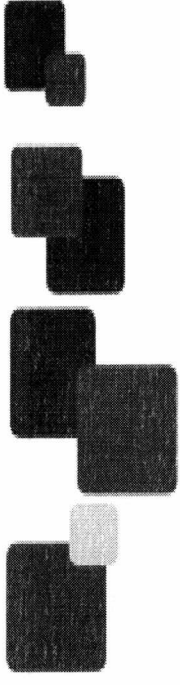

**ELOY ALFARO: Espacio en la Administración
Municipal**

COORDINADORA

DIRECCIONAMIENTO

PERSONAL TÉCNICO INTERDISCIPLINARIO

1. Área de Psicología
2. Área de Trabajo social
3. Área Legal

ÁREA DE PREVENCIÓN Y PROMOCIÓN

1. Un promotor
Unidad de Mediación

CONDUCTOR (VEHÍCULO Y MOTO)



EL QUITO , DE LOS MIL COLORES

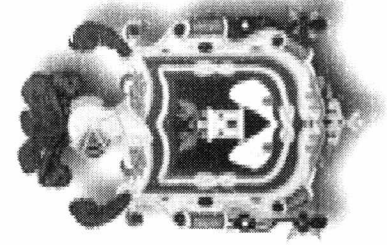

UBICACIÓN TERRITORIAL

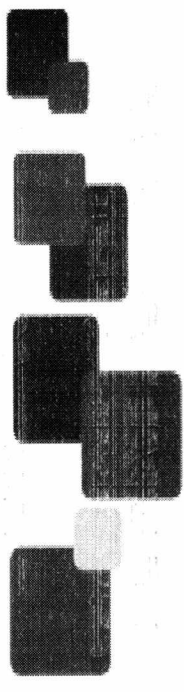

VALLE DE LOS CHILLOS: Edificación Propia	
COORDINADORA	
DIRECCIONAMIENTO : Dos personas PERSONAL TÉCNICO INTERDISCIPLINARIO	
<ol style="list-style-type: none">1. Área de Psicología (legalización del contrato en trámite)2. Área Trabajo social3. Área Legal	
ÁREA DE PREVENCIÓN Y PROMOCIÓN	
<ol style="list-style-type: none">1. Un promotor	
Unidad de Patrocinio en contravenciones de EMSEGURIDAD	
Unidad de Mediación	
CONDUCTOR (VEHÍCULO Y MOTO)	
INSTITUCIONES ADJUNTAS : arriendo de edificio	
Fiscalía – SAI	Juzgado de Contravenciones
Fiscalía de soluciones Rápidas	Defensoría Pública
Juzgados de la niñez y La Adolescencia	



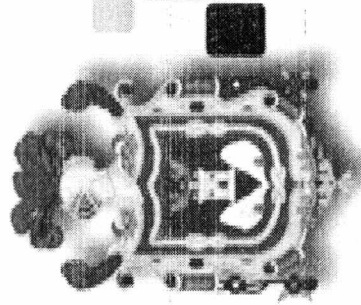

UBICACIÓN TERRITORIAL

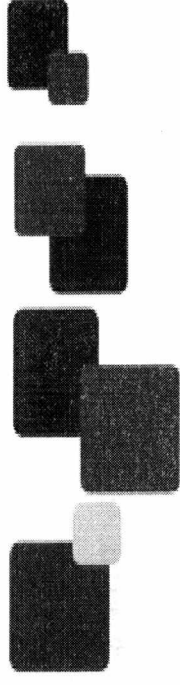

TUMBACO: edificación arrendada	
<u>COORDINADORA</u>	
DIRECCIONAMIENTO: Dos personas	
PERSONAL TÉCNICO INTERDISCIPLINARIO	
<ol style="list-style-type: none">1. Área de Psicología2. Área Trabajo social3. Área Legal (pendiente de contratación- concurso)	
ÁREA DE PREVENCIÓN Y PROMOCIÓN	
<ol style="list-style-type: none">1. Un promotor	
Unidad de Patrocinio en contravenciones de EMSEGURIDAD	
Unidad de Mediación	
CONDUCTOR (VEHÍCULO Y MOTO)	
INSTITUCIONES ADJUNTAS : arriendo de 1 bloque	
Policia judicial DINAPEN Fiscalía – SAI Juzgados de Tránsito	Juzgados de la niñez y La Adolescencia Juzgado de Contravenciones Defensoría Pública

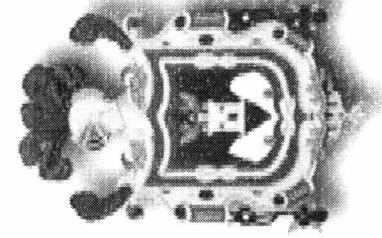

UBICACIÓN TERRITORIAL

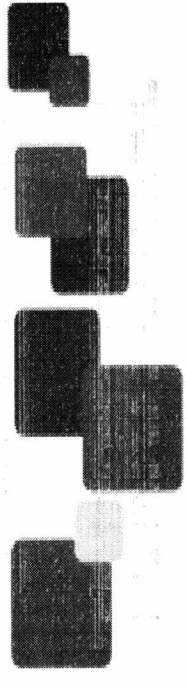

CALDERÓN : edificación de U. V. Comunitaria (Min. Interior)

COORDINADORA (sin partida)

DIRECCIONAMIENTO

PERSONAL TÉCNICO INTERDISCIPLINARIO

1. Área de Psicología
2. Área Trabajo social
3. Área Legal (encargo temp. Coordinación)

ÁREA DE PREVENCIÓN Y PROMOCIÓN

1. Un promotor

Unidad de Patrocinio en contravenciones de EMSEGURIDAD

Unidad de Mediación

NO existe CONDUCTOR (VEHÍCULO Y MOTO)

RECOMENDACIÓN URGENTE

Trasladar de inmediato el CEJ a un espacio independiente donde se visibilice el servicio municipal

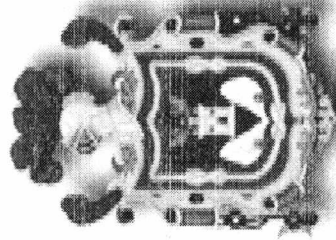

UBICACIÓN TERRITORIAL

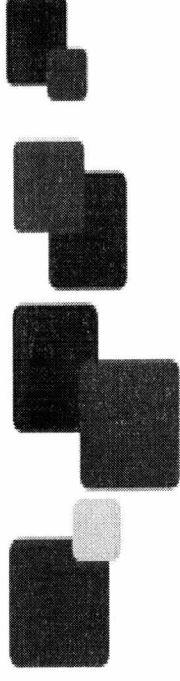

LA DELICIA : edificación Casa de la Justicia (Fiscalía)

COORDINADORA (sin partida)

DIRECCIONAMIENTO

PERSONAL TÉCNICO INTERDISCIPLINARIO

1. Área de Psicología
2. Área Trabajo social
3. Área Legal (encargo temp. Coordinación)

ÁREA DE PREVENCIÓN Y PROMOCIÓN

1. Un promotor

Unidad de Patrocinio en contravenciones de EMSEGURIDAD

Unidad de Mediación

NO existe CONDUCTOR (VEHÍCULO Y MOTO)

RECOMENDACIÓN URGENTE

Trasladar de inmediato el CEJ a un espacio independiente donde se visibilice el servicio municipal.

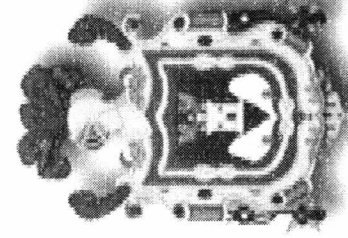

UBICACIÓN TERRITORIAL

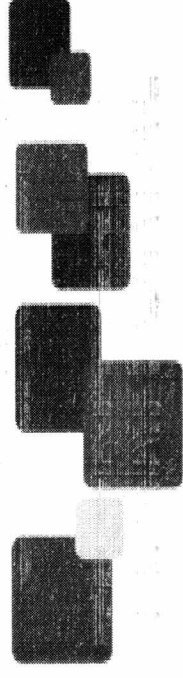

DELEGACIONES
<p><u>LA MARISCAL</u> PERSONAL TÉCNICO INTERDISCIPLINARIO</p> <ol style="list-style-type: none">1. Área de Psicología <p>ÁREA DE PREVENCIÓN Y PROMOCIÓN</p> <ol style="list-style-type: none">1. Un promotor (legalización del contrato en proceso) <p>Unidad de Patrocinio en contravenciones de EMSEGURIDAD</p>
<p><u>NANEGALITO-PUELLARO</u></p> <p>No existen las partidas para la contratación de los equipos técnicos</p> <p>Existen los espacios físicos</p>

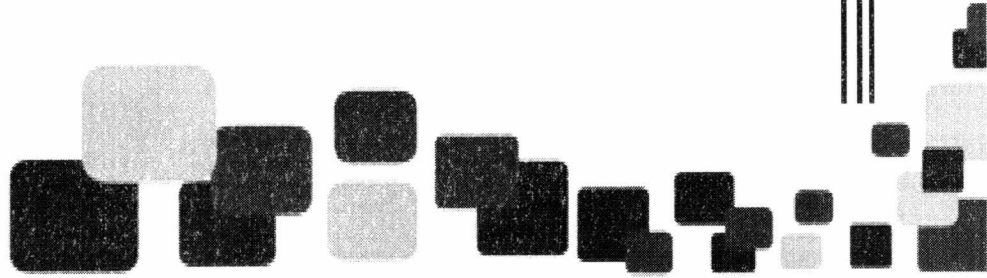

EL QUITO , DE LOS MIL COLORES

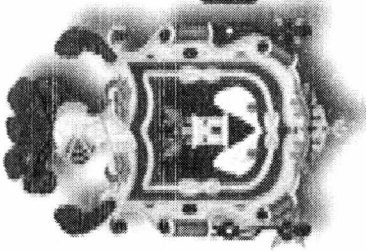

SISTEMA DE ATENCIÓN, ACOMPAÑAMIENTO Y PREVENCIÓN DE LOS CENTROS DE EQUIDAD Y JUSTICIA

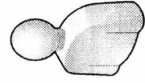
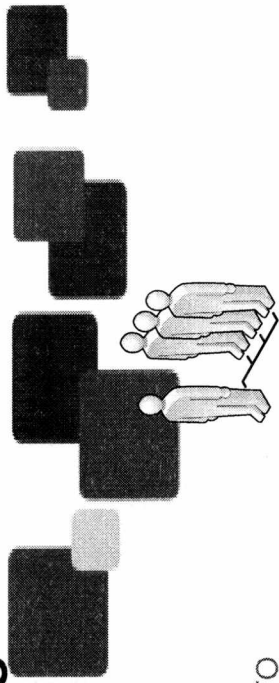

COORDINACIÓN C.E.J.



DIRECCIONAMIENTO
Primera Acogida

ATENCIÓN Y
ACOMPAÑAMIENTO
INTEGRAL

- EQUIPO TÉCNICO INTERDISCIPLINARIO
- ÁREA DE TRABAJO SOCIAL
 - ÁREA DE PSICOLOGÍA
 - ÁREA LEGAL
 - ÁREA DE TRABAJO CON AGRESORES
 - PROFESIONAL ESPECIALIZADO PARA LA ATENCIÓN EN EL CÍRCULO INFANTIL



PATROCINIO
MEDIACIÓN

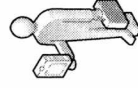

PREVENCIÓN
INTEGRAL

- EQUIPO DE PREVENCIÓN
COORDINADOR DEL ÁREA
- DOS PROMOTORES

INSTITUCIONES DE JUSTICIA

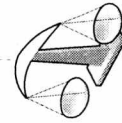

EL QUITO, DE LOS MIL COLORES

MODELO DE ATENCIÓN PROPUESTO

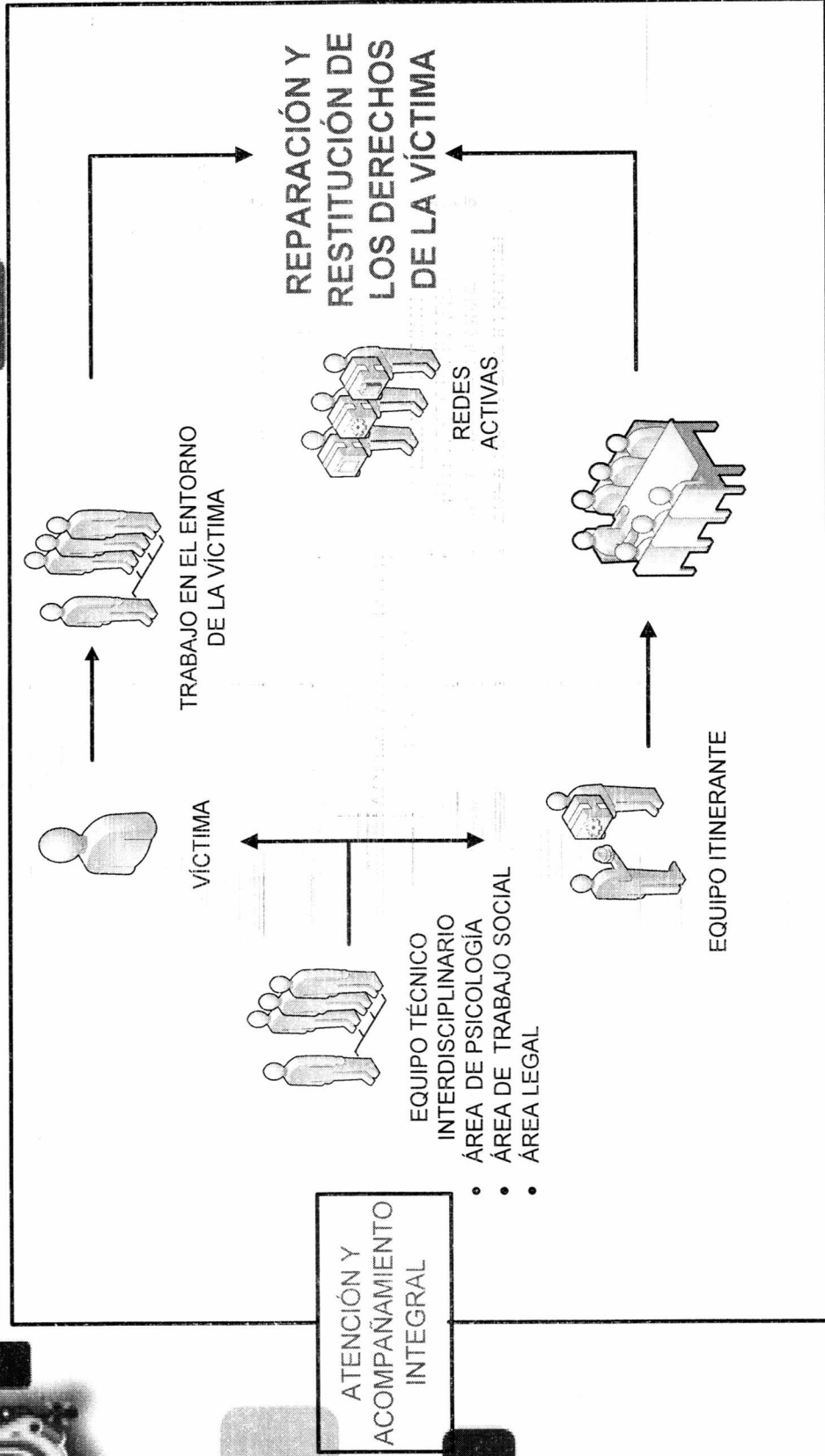
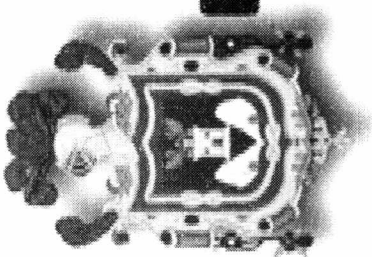

ATENCIÓN Y
ACOMPañAMIENTO
INTEGRAL

-
-
-



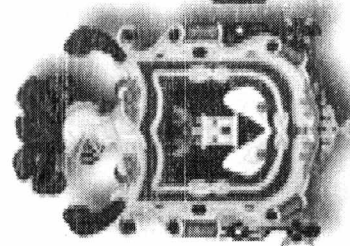

MODELO DE ATENCIÓN PROPUESTO

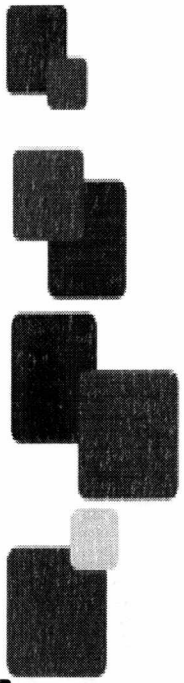

ATENCIÓN Y
ACOMPañAMIENTO
INTEGRAL

Grupos de apoyo (Auto-mutuo-ayuda). empoderamiento y el crecimiento personal enmarcado en el pleno ejercicio de sus derechos, hace el enlace con áreas afines con el fin de mejorar su calidad de vida.

Trabajo con agresores. Se propone una intervención que facilite procesos motivacionales que activen la necesidad de cambio buscando e integrándose a otras alternativas terapéuticas. El enfoque grupal es la **estrategia principal** de intervención a los agresores con énfasis en aspectos socioeducativos y conductuales sin descartar **sesiones individuales** de ser necesario

Circulo infantil (niños/as adolescentes) con el fin de brindar atención temporal a niños y niñas cuyas madres reciben atención de los Centros de Equidad y Justicia.

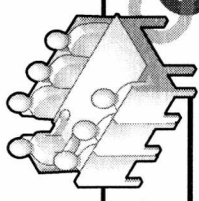

EL QUITO , DE LOS MIL COLORES

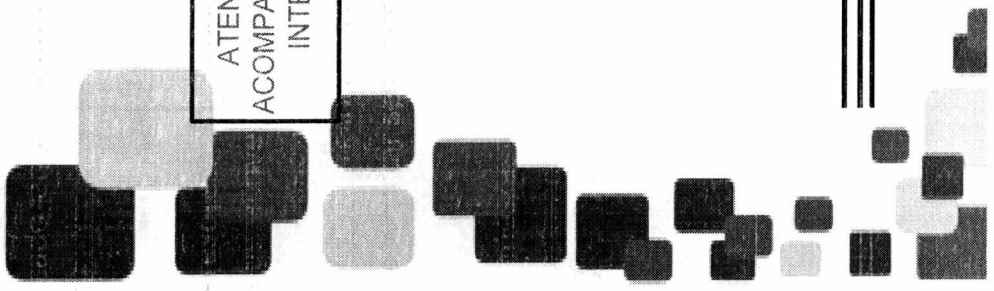

MODELO DE ATENCIÓN PROPUESTO

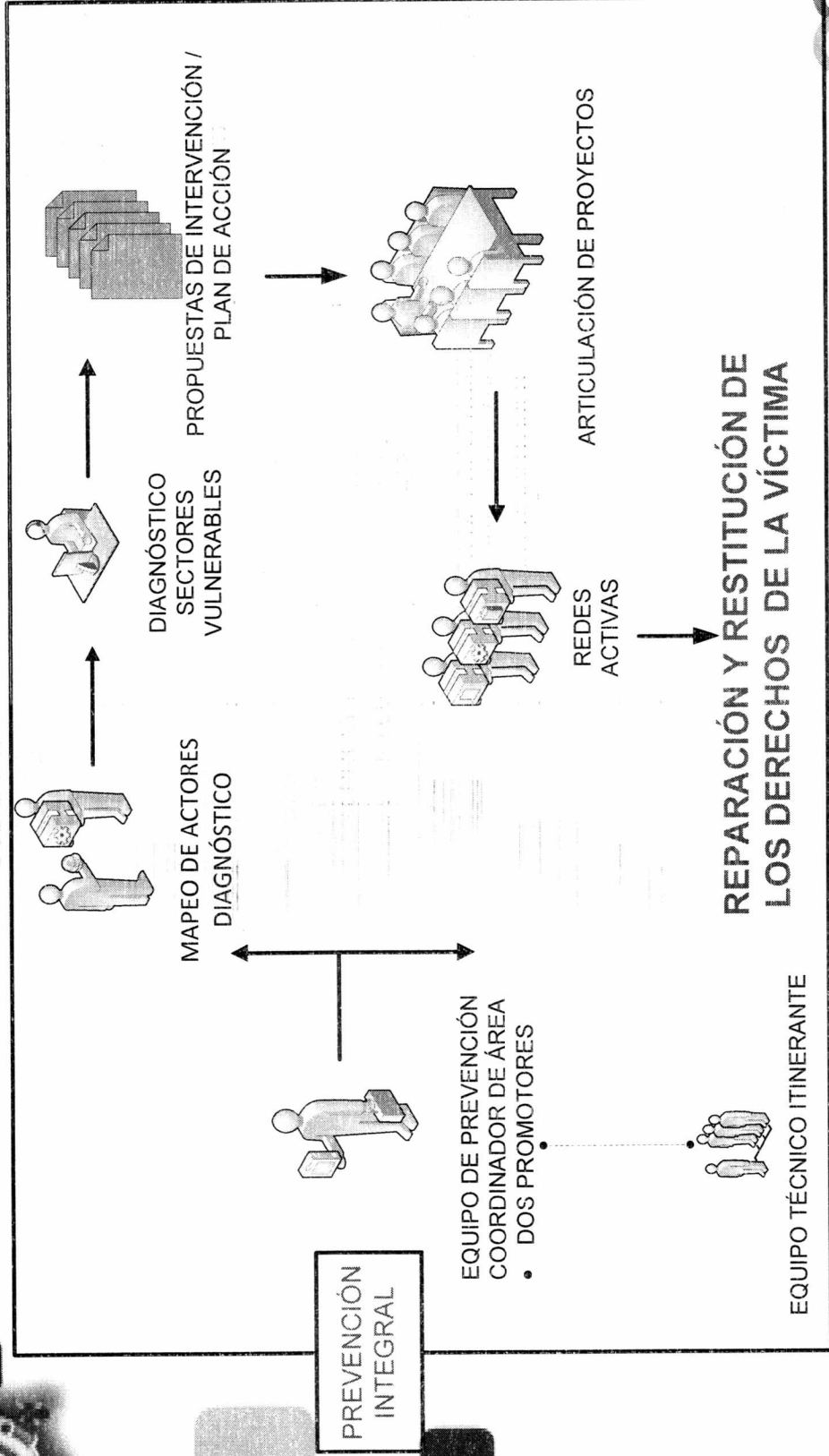

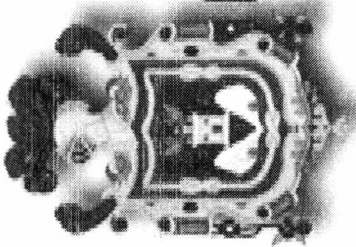

MODELO DE ATENCIÓN PROPUESTO

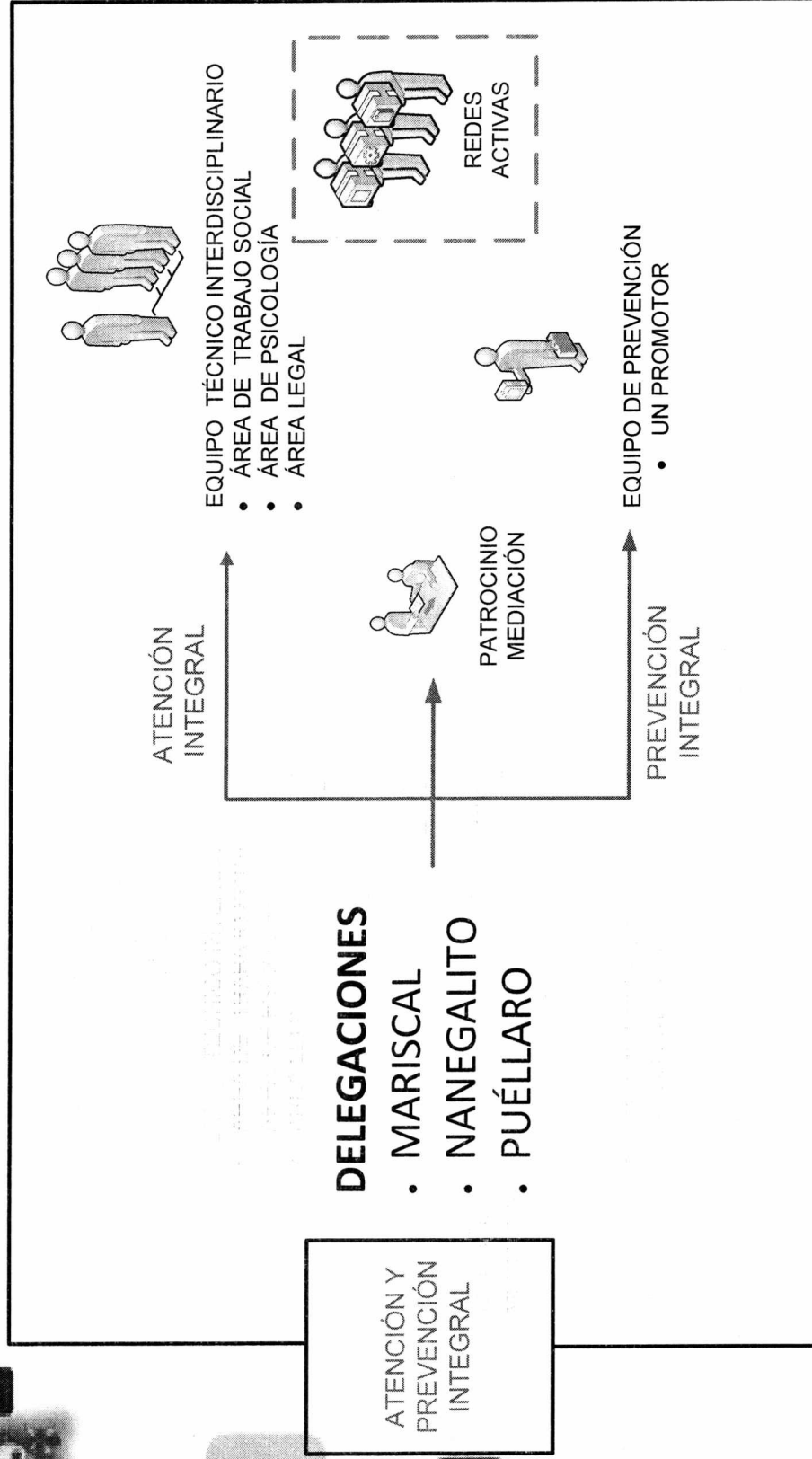
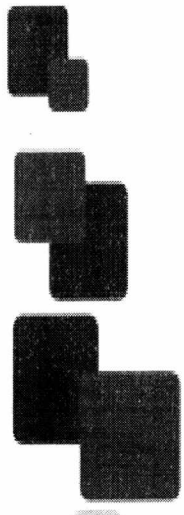

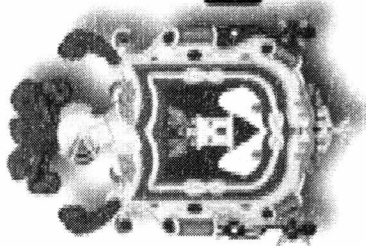

JUNTAS DE PROTECCIÓN DE DERECHOS

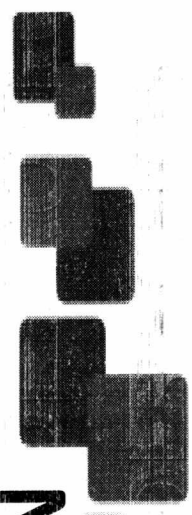

- **Resolución A001.-** En ejercicio de las atribuciones que le confiere los artículos 253 y 254 de la Constitución los Art. 60 literal i) y 90 literal i) del COOTAD; los Art. 7 y 10 de la Ley Orgánica de Régimen para el Distrito Metropolitano de Quito; e, l.64, l.65, l.66, l.67, l.68, l.102, l.104 e l.109 del Código Municipal para el Distrito Metropolitano de Quito.

RESUELVE: Disponer que las Juntas Metropolitanas de Protección de Derechos de los Niños, Niñas y Adolescentes, que dependían de la Secretaría de Inclusión Social, pasen a formar parte de la estructura orgánica de la Secretaría General de Seguridad y Gobernabilidad, como órganos operativos dependientes de la Dirección Metropolitana de Gestión de Servicios de Apoyo a la Violencia Intrafamiliar, Género, Maltrato Infantil y Violencia Sexual.

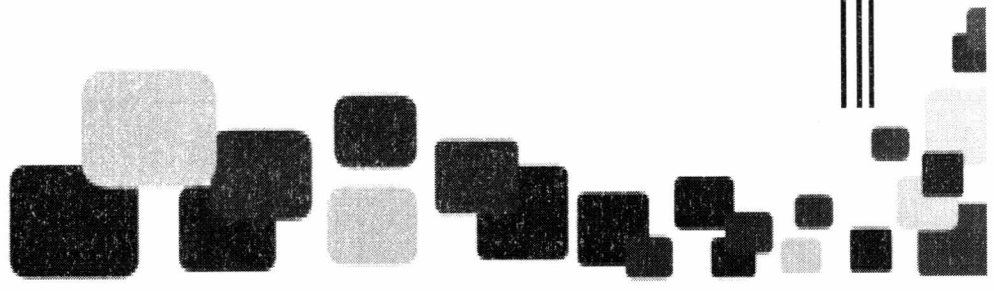

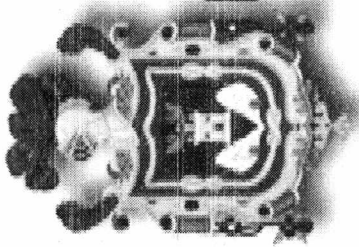

JUNTAS DE PROTECCIÓN DE DERECHOS

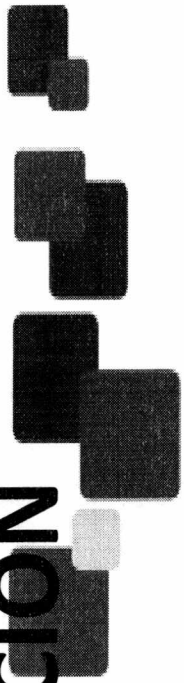

JUNTA CENTRO

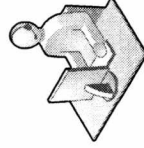

JUNTA LA DELICIA

- TRES MIEMBROS PRINCIPALES
- SECRETARIO ABOGADO
- PROSECRETARIO
- PRIMERA ACOGIDA
- CITADOR NOTIFICADOR
- MIEMBRO SUPLENTE PERMANENTE

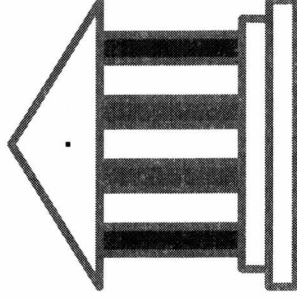

SE PROYECTA LA CREACIÓN DE DOS JUNTAS

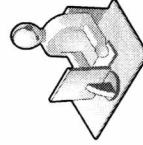

JUNTA SUR



JUNTA LOS CHILLOS



EL QUITO , DE LOS MIL COLORES

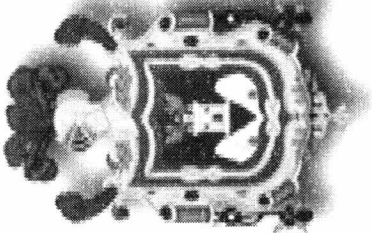

POA 2014

PRODUCTO	ACTIVIDAD	PRESUPUESTO 2014 SECRETARÍA DE SEGURIDAD	PRESUPUESTO 2014 TASA DE SEGURIDAD
DIRECCIÓN METROPOLITANA DE GESTIÓN DE SERVICIOS DE APOYO A VÍCTIMAS DE VIOLENCIA INTRAFAMILIAR, FAMILIAR, GENERO, MALTRATO INFANTIL Y VIOLENCIA SEXUAL			
EJECUCIÓN DE 1 PLAN DE PREVENCIÓN Y ACOMPAÑAMIENTO A VÍCTIMAS DE VIF- G- MI-VS A TRAVÉS DE HERRAMIENTAS INNOVADORAS DE ACCIÓN COMUNITARIA	EJECUCIÓN DE ACCIONES DE PARTICIPACIÓN COMUNITARIA DE LAS REDES POR EL BUEN TRATO PARA EL EMPODERAMIENTO LIDERESAS Y CAMBIO DE PATRONES SOCIO CULTURALES DE LA VIF-G-MI-VS (ESPECÍFICA)	\$ 26.000,00	
	EJECUCIÓN DE UN PROYECTO DE INTERVENCIÓN DIRECTA A AGRESORES/ AS PARA EJECUTAR PROCESOS SOSTENIDOS DE CAMBIO CONDUCTUAL (ESPECÍFICA)		
	EJECUCIÓN DE EVENTOS MASIVOS COMO FERIAS ALTERNATIVAS, FOROS, CINEFOROS, ETC. (08 DE MARZO, 25 DE NOVIEMBRE), QUE PERMITAN FORTALECER VALORES Y CONVIVENCIA EN ARMONÍA (ESPECÍFICA)		
	EDICIÓN, ACTUALIZACIÓN Y PUBLICACION DE LAS HERRAMIENTAS METODOLÓGICAS DE INTERVENCIÓN DE LOS CEJS (ESPECÍFICA)	\$ 314.933,00	
	PROMOCIÓN DE LOS SERVICIOS A TRAVÉS DE MATERIALES DE DIFUSIÓN, VALLAS, VIDEOS Y REDES SOCIALES EN DIFERENTES SECTORES DE DMQ DE LOS CENTROS ESPECIALIZADOS DE ATENCIÓN. (ESPECÍFICA)		
	MEJORAS AL SISTEMA INFORMÁTICO QUE POSEEN LAS JUNTAS METROPOLITANAS PARA MEJOR LA ATENCIÓN A LOS USUARIOS/AS. (PERMANENTE)		
	TALLER DE CAPACITACIÓN Y SALUD EMOCIONAL PARA EL PERSONAL DE LOS EQUIPOS TÉCNICOS. (ESPECÍFICA)		\$ 78.000,00
7 CENTROS DE EQUIDAD Y JUSTICIA, 3 DELEGACIONES Y 2 JUNTAS METROPOLITANAS DE PROTECCIÓN DE DERECHO DE LA NIÑEZ Y LA ADOLESCENCIA OPERANDO EN EL DMQ	MEJORAMIENTO Y ADECUACIÓN DE ESPACIOS FÍSICOS PARA EL DESARROLLO DE LAS ACTIVIDADES DE LOS CEJ, DELEGACIONES Y JUNTAS METROPOLITANAS DE PROTECCIÓN, A TRAVÉS DE LA ADQUISICIÓN DE MOBILIARIO, EQUIPOS, MATERIAL, PAGO DE SERVICIOS, ARRENDAMIENTOS, ETC. (ESPECÍFICA)	\$ 512.150,00	
	PATROCINIO LEGAL (CONTRAVENTIONAL Y PENAL		\$ 285.000,00
TOTAL PROYECTO		\$ 853.083,00	\$ 363.000,00

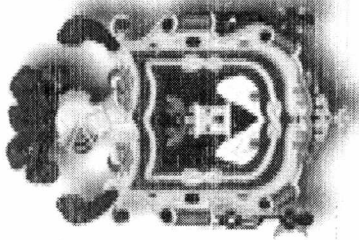

FUENTES DE FINANCIAMIENTO NUEVO MODELO DE ATENCIÓN INTEGRAL CEJS, DELEGACIONES Y JUNTAS AÑO 2015

DIRECCIÓN METROPOLITANA DE GESTIÓN DE SERVICIOS DE APOYO A VÍCTIMAS DE VIOLENCIA INTRAFAMILIAR, FAMILIAR, GÉNERO, MALTRATO INFANTIL Y VIOLENCIA SEXUAL	PRESUPUESTO 2015 SECRETARÍA DE SEGURIDAD	PRESUPUESTO 2015 TASA DE SEGURIDAD
PRODUCTO	PRESUPUESTO	PRESUPUESTO
6 CENTROS DE EQUIDAD Y JUSTICIA, 3 DELEGACIONES Y 4 JUNTAS METROPOLITANAS DE PROTECCIÓN DE DERECHO DE LA NIÑEZ Y LA ADOLESCENCIA OPERANDO EN EL DMQ	\$ 850.000,00	\$ 80.000,00
PATROCINIO LEGAL		\$ 320.000,00
CONSTRUCCIÓN CEJ QUITUMBE		\$ 110.000,00
MANTENIMIENTO DE FLOTA VEHICULAR		\$ 45.000,00
ADQUISICION DE VEHICULOS PARA EL CEJ DELICIA Y JUNTAS		\$ 90.000,00
CONSTRUCCIÓN Y ADECUACION JUNTA SUR		\$ 90.000,00
PROYECCION POA 2015	\$ 850.000,00	\$ 735.000,00

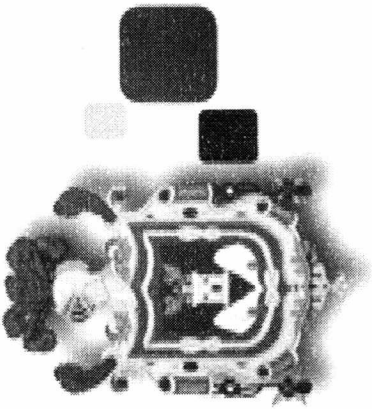

MASA SALARIAL

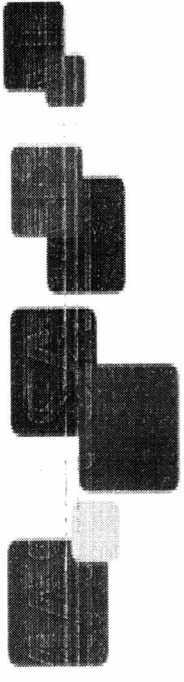

PERSONAL QUE EXISTE ACTUALMENTE EN LOS CENTROS DE EQUIDAD Y JUSTICIA

CEJ	COORDINADORA	DIRECCIONAMIENTO	TRABAJADORA SOCIAL	PSICOLOGIA CLINICA	LEGAL	PROMOTOR	MENSAJERO	CHOFER
QUITUMBE	1	1	1	1		1	1	
LOS CHILLOS	1	2	1	1	1	1		1
TUMBACO	1	2	1	1		1		1
LA DELICIA		1		1	1	1		
ELOY ALFARO	1	1	1	1	1	1		1
CALDERON			1	1	2	1		
DELEGACION MARISCAL				1				
TOTAL	4	7	5	7	5	6	1	3

MASA SALARIAL DEL PERSONAL DE LOS CENTROS DE EQUIDAD AÑO 2014.

547.514,54



EL QUITO , DE LOS MIL COLORES

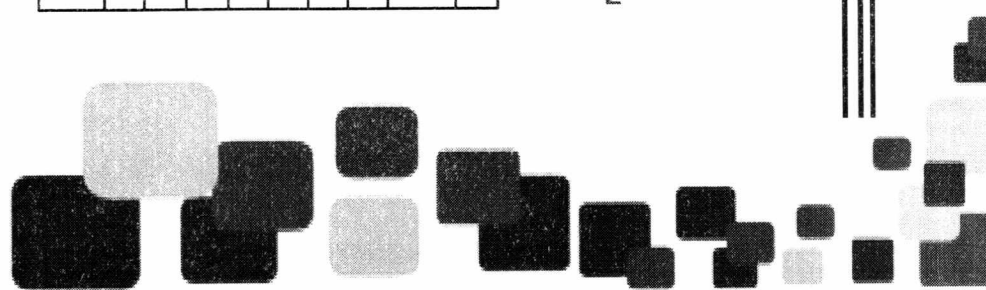

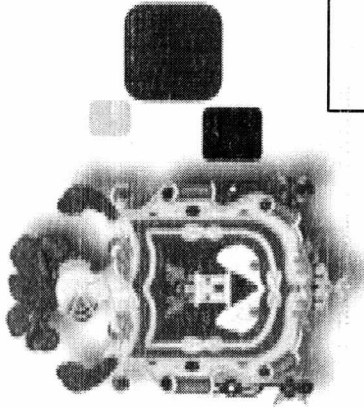

MASA SALARIAL

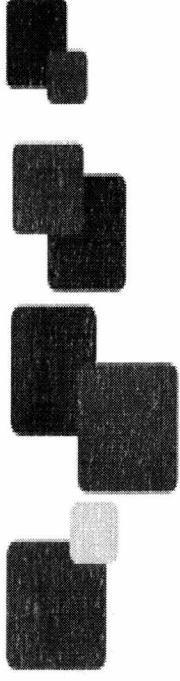

PERSONAL QUE FALTA COMPLETAR EN LOS CENTROS DE EQUIDAD

CEJ	COORDINADORA	DIRECCIONAMIENTO	TRABAJADORA SOCIAL	PSICOLOGÍA CLINICA	LEGAL	PROMOTOR	MENSAJERO	CHOFER
QUITUMBE					1		1	
LOS CHILLOS							1	
TUMBACO					1		1	
LA DELICIA	1		1				1	1
ELOY ALFARO							1	
CALDERON	1						1	1
TOTAL	2	0	1	0	2	0	6	2

NECESITAMOS TRES DELEGACIONES

CEJ	COORDINADORA	DIRECCIONAMIENTO	TRABAJADORA SOCIAL	PSICOLOGÍA CLINICA	LEGAL	PROMOTOR	CHOFER
NANEGALITO	1	1	1	1	1	1	1
PUELLARO	1	1	1	1	1	1	1
LA MARISCAL	1	1	1		1	1	
TOTAL	3	3	3	2	3	3	2

MASA SALARIAL DEL PERSONAL QUE FALTARÍA PARA COMPLETAR LOS EQUIPOS DE LOS CENTROS DE EQUIDAD Y JUSTICIA Y LAS DELEGACIONES.

458.222,60



EL QUITO , DE LOS MIL COLORES



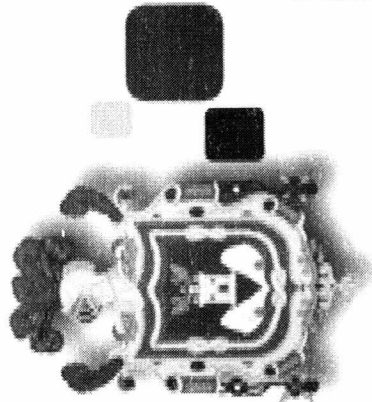

MASA SALARIAL

PERSONAL QUE FALTA EN EL AREA DE ATENCIÓN Y PREVENCIÓN DEL EQUIPO ITINERANTE

CEJ	PSICOLOGÍA	TRABAJO SOCIAL	AREA LEGAL	AREA DE PREVENCIÓN Y PROMOCION
QUITUMBE	1	1	1	2
LOS CHILLOS	1	1	1	2
TUMBACO	1	1	1	2
LA DELICIA	1	1	1	2
ELOY ALFARO	1	1	1	2
CALDERON	1	1	1	2
TOTAL	6	6	6	12

436128

436.128,00

MASA SALARIAL DEL EQUIPO ITINERANTE

MASA SALARIA ACTUAL DE LOS CEJS					547.514,54
MASA SALARIAL FALTANTE PARA IMPLEMENTAR EL NUEVO MODELO					894.350,60
TOTAL					1.441.865,14



EL QUITO , DE LOS MIL COLORES

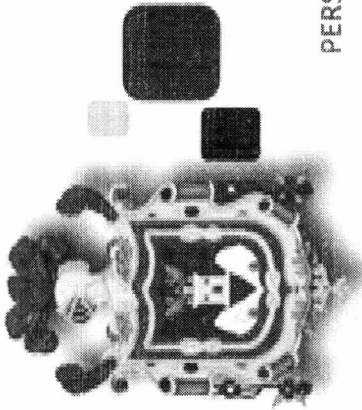

MASA SALARIAL

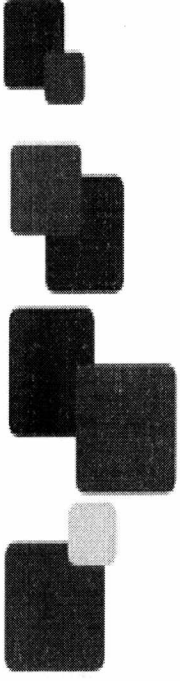

PERSONAL QUE SE NECESITA PARA LA CREACIÓN DE DOS JUNTAS DE PROTECCIÓN DE DERECHOS

MIEMBROS PRINCIPALES	SECRETARIOS ABOGADOS	PRO SECRETARIOS	PRIMERA ACOGIDA	CITADOR NOTIFICADOR	MIEMBROS SUPLENENTES PERMANENTES	CONDUCTOR
6	2	4	2	2	4	4
195.858,48	29.075,20	38.232,80	29.075,20	19.116,40	90.358,92	34.577,04

MASA SALARIAL CON PERSONAL NECESARIO PARA DOS JUNTAS

436.294,04

EL QUITO , DE LOS MIL COLORES

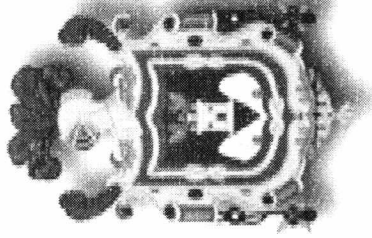

ACCIONES EMERGENTES

- 1.- Aprobación urgente de la reforma del POA.
2. Dotar del personal necesario para poder potenciar las actividades tanto de los Centros de Equidad y Justicia como de las Juntas.
- 3.- Definir las modificaciones de los convenios interinstitucionales.
- 4.- Brindar estabilidad al personal que ya ha sido capacitado y especializado en esta temática.
- 5.- Estandarizar y homologar los salarios de las áreas.
- 6.- Traslado de los Centros de Equidad y Justicia a espacios donde no estén invisibilizados y se pueda potenciar la imagen del servicio municipal.
- 7.- Establecer estrategia comunicacional contra la violencia que nos permita disminuir los índices de inseguridad en el espacio público y privado.

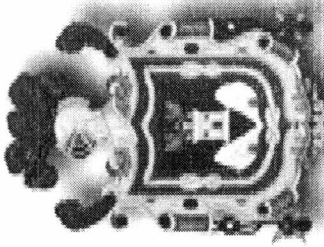

“Ver la violencia de género desde la perspectiva de la **SEGURIDAD CIUDADANA** abona otros enfoques y hace un llamado para que la preocupación deje de estar centrada en los bienes, la propiedad o la delincuencia y se integre una preocupación por la vida, los derechos y la dignidad de las personas.

El nuevo papel del estado, de los gobiernos locales y de la ciudadanía debe promover el ejercicio de los Derechos humanos, por lo que el derecho a una vida libre de violencia no puede ser soslayado.”

Maritza Segura
Programa Estudios de la Ciudad
Flacso

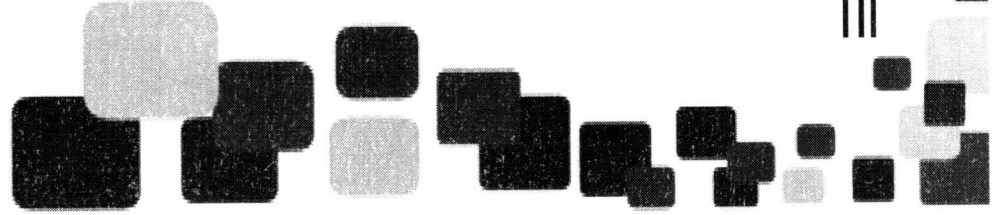
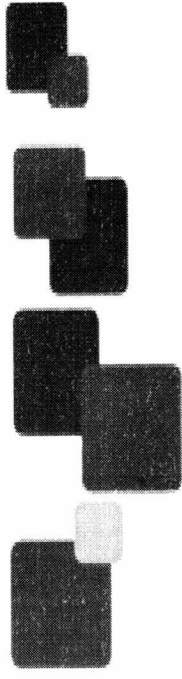
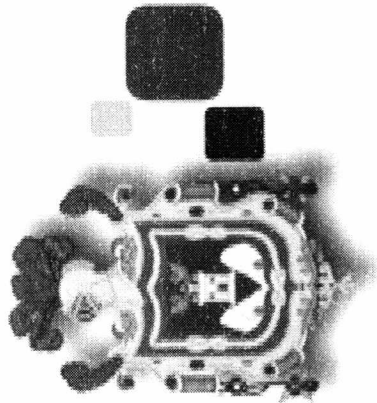

**GRACIAS POR
SU ATENCIÓN**

CEJ
CENTROS EDUCATIVOS
JUVENILES



EL QUITO , DE LOS MIL COLORES