

**ACTA RESOLUTIVA DE LA SESIÓN EXTRAORDINARIA DE LA COMISIÓN
DE DESARROLLO PARROQUIAL
EJE DE GOVERNABILIDAD E INSTITUCIONALIDAD
MARTES 23 DE MAYO DE 2017**

En el Distrito Metropolitano de Quito, a los veintitrés días del mes de mayo del año dos mil diecisiete, siendo las 10h10, se instalan en sesión extraordinaria, en la sala de sesiones de la Administración Zonal Eugenio Espejo, los miembros de la Comisión de Desarrollo Parroquial: Concejal Eco. Luis Reina y Concejala Lic. M.Sc. Susana Castañeda, quien preside la Comisión.

Adicionalmente, se registra la presencia de los siguientes funcionarios municipales: Ing. Juan Pablo Solórzano, Gerente General de la Empresa Pública Metropolitana de Movilidad y Obras Públicas; Ing. Alfredo de la Cruz e Ing. Gabriel Cueva, funcionarios delegados de la Empresa Pública Metropolitana de Agua Potable y Saneamiento; Ing. Lorena Izurieta, Gerenta de Planificación de la Empresa Pública Metropolitana de Movilidad y Obras Públicas; Lic. Paulina Ayala, Ing. Donny Aldeán y Sr. Eduardo Bedón, funcionarios de la Administración Zonal de Tumbaco; Dra. Verónica Cáceres y Abg. Santiago Burbano, funcionarios delegados de la Procuraduría Metropolitana; Dra. Jenny Romo, Sra. Verónica Rivadeneira y Msc. Julio Valdivieso, funcionarios del despacho de la Concejala Susana Castañeda.

Además, se registra la presencia de los Presidentes de los Gobiernos Autónomos Descentralizados Parroquiales Rurales de Cumbayá: Dr. Gustavo Valdéz; Tumbaco: Srta. Lorena Brito; Yaruquí: Sra. Patricia Osorio; El Quinche: Sr. Paúl Gordón; Pifo: Sr. Ángel Vega; y, Puembo: Sra. Gina Rosero.

Secretaría constata el quórum reglamentario y da inicio al tratamiento del orden del día.

1.- Aprobación del acta de la sesión realizada el 2 de mayo de 2017.

Se aprueba el acta de la mencionada sesión sin observaciones.

2.- Informe por parte de la Empresa Pública Metropolitana de Movilidad y Obras Públicas referente a la gestión de proyectos realizados el 2016 y el plan de intervenciones para el año 2017 en las parroquias rurales de la jurisdicción de la Administración Zonal Tumbaco, estado de la ejecución de las obras complementarias en la construcción de la Ruta Viva (crédito CAF) y vía Chuspiyacu.

Ing. Juan Pablo Solórzano, Gerente General de la Empresa Pública Metropolitana de Movilidad y Obras Públicas: Realiza la presentación de manera generalizada exponiendo un compendio de información a nivel de toda la zona de Tumbaco, en el que presenta un resumen de la ejecución de la Empresa en esta zona en los años 2015, 2016 y 2017; intervenciones en ejecución; e, intervenciones programadas para el año 2017.

(Esta presentación forma parte del acta como Anexo No. 1).

Concejala Susana Castañeda Solicita se entregue a todos los Presidentes de los GAD Parroquiales la información a detalle por cada una de las parroquias de la jurisdicción de esta administración zonal.

Sr. Ángel Vega, Presidente del Gobierno Autónomo Descentralizado Parroquial Rural de Pífo: Reclama la falta de ejecución de obras en su parroquia por parte de la Empresa Pública Metropolitana de Movilidad y Obras Públicas, así como de mantenimiento rutinario de las vías. En relación a la construcción de aceras y bordillos en las calles, tramo 1 y tramo 5 del Inga Bajo señala que no se ha realizado ninguna intervención; los rubros expuestos en el informe tampoco coinciden con la intervención en el Coliseo de la parroquia. Reprueba además el incumplimiento de los compromisos realizados por el Alcalde y la preferencia de atención a los sectores donde viven autoridades municipales. Es necesario que se coloque semaforización en el acceso a la parroquia para evitar los accidentes que se dan con regularidad.

Sra. Gina Rosero, Presidenta del Gad de Puenbo: puntualiza que se realizan muchos estudios, pero no se ejecutan obras. No existe siquiera señalética ni semaforización; lo que se ha hecho es cambiar dos focos del parque y dos focos en una calle.

Dra. Lorena Brito, Presidenta del Gad de Tumbaco: señala que se han invertido 185.000 dólares en la calle Aurelio Dávila, que servirá a 14 casas de la Urbanización Agaves; mientras que otras obras que beneficiarían a más de tres mil habitantes como la vía Chuspiyacu y Collaqui no se han ejecutado hasta el momento. Manifiesta que si en agosto no está terminada la vía a Collaqui se realizará un levantamiento parroquial y pedirán la destitución del Alcalde.

Sra. Patricia Osorio, Presidenta del Gad de Yaruquí: manifiesta que las denominadas mega mingas que se han realizado en su parroquia, no cuentan con planificación y/o coordinación alguna.

Sr. Paúl Gordón, Presidente del Gobierno Autónomo Descentralizado Parroquial Rural de El Quinche: Manifiesta su inconformidad por el informe presentado por el gerente de la Epmmpop, toda vez que en su parroquia existe una inversión de 45 mil

dólares justificado en una mega minga, dinero con el que se habría podido ejecutar un adoquinado.

Sr. Gustavo Valdez, Presidente del Gobierno Autónomo Descentralizado Parroquial Rural de Cumbayá: Señala su malestar por la respuesta de la EPMMOP frente al pedido de asfalto de la A. Eloy Alfaro conocida como la línea férrea.

Concejala Susana Castañeda: Solicita al Gerente de la EPMMOP tome en cuenta las observaciones de los Presidentes de los GAD parroquiales y hace un llamado para que se trabaje en base a una planificación y coordinación adecuada, que permita la ejecución de las obras demandadas por la ciudadanía.

Concejala Luis Reina: Pide que el señor Gerente escuche el pedido de los señores Presidentes de los Gobiernos Autónomos Descentralizados Parroquiales Rurales que coinciden en exhortar al señor Gerente para que en lugar de realizar tantas mega mingas en las parroquias de sus jurisdicciones, se hagan las obras que en realidad son de competencia técnica de la Empresa Pública Metropolitana de Movilidad y Obras Públicas.

La Comisión de Desarrollo Parroquial, en sesión extraordinaria realizada el martes 23 de mayo de 2017 en la Administración Zonal de Tumbaco, luego de conocer sobre el informe de la Empresa Pública Metropolitana de Movilidad y Obras Públicas (EPMMOP) referente a la gestión de proyectos realizados el 2016 y el plan de intervenciones para el año 2017 en las parroquias rurales de la jurisdicción de la Administración Zonal Tumbaco, **resolvió:** solicitar a la Empresa Pública Metropolitana de Movilidad y Obras Públicas, que realice, en el plazo de ocho días, un informe completo, referente al tema, por cada una de las parroquias rurales, con el fin de contar con información consolidada que visibilice la ejecución de esta empresa pública municipal en el territorio.

3.- Presentación por parte de la Empresa Pública Metropolitana de Agua Potable y Saneamiento referente a la gestión de proyectos de obra pública realizados el 2016 y el plan de intervenciones para el año 2017 en las parroquias rurales de la jurisdicción de la Administración Zonal Tumbaco.

Ing. Alfredo De la Cruz, funcionario de la Empresa Pública Metropolitana de Agua Potable y Saneamiento: Manifiesta que realizará su exposición parroquia por parroquia de la siguiente manera:

Checa: Informa que en esta parroquia se ha priorizado obras específicamente de alcantarillado en los barrios de Zamora y San Juan, con una inversión de USD/. 401.000,00, así como instalación de red de alcantarillado en el barrio Chipesito.

Cumbayá: Indica que se está realizando el estudio definitivo de saneamiento de las quebradas Jatico, Yanahurco y Tajamar; en obras, existe una inversión de USD/. 59.000,00, también se encuentra dentro de esta parroquia una obra de gran importancia como es la descarga del Río San Pedro para el barrio La Primavera, con una inversión de USD/. 120.000,00.

El Quinche: Se encuentra dentro de la etapa de estudio definitivo el alcantarillado para varios sectores de la parroquia como son los barrios Nuevo Amanecer, Iguñado y Vista Hermosa, con una inversión de USD/. 930.000,00.

Pifo: Se encuentra en proceso de contratación el alcantarillado y tratamiento de aguas residuales para los barrios Cochahuco, La Virginia y Mulauco, con una inversión de USD/. 2'500.000,00. También se encuentra previsto para agosto la conexión de alcantarillado en las calles Libertad y Los Recuerdos, con una inversión de USD/. 426.000,00. Adicionalmente para esta parroquia se ha programado realizar varias extensiones de redes de agua potable.

Puembo: En este año se ha previsto realizar redes de alcantarillado para la calle Eloy Alfaro y varios pasajes del barrio Magahuatag, con una inversión de USD/. 320.000,00. Adicionalmente se ha previsto realizar varias redes de alcantarillado y agua potable para otros sectores de la parroquia.

Tababela: Se ha previsto invertir en esta parroquia USD/.835.000,00, con la construcción de la obra Marginados en la quebrada Alpachaca y el alcantarillado para el sector del Bergel I Etapa.

Continúa con la presentación y manifiesta que la Empresa Pública Metropolitana de Agua Potable y Saneamiento tiene previsto realizar trabajos muy importantes para este año puesto que cuentan con presupuesto favorable y además existen obras en deuda con las parroquias, mismas que no se pudieron realizar en virtud de cubrir vulnerabilidades que podrían darse con la erupción del Cotopaxi, señala al respecto que este trabajo quedó perfectamente bien hecho y al momento la Empresa ha puesto a buen recaudo todas sus Plantas de Tratamiento, con la finalidad de prever cualquier tipo de emergencia.

(Esta presentación forma parte del acta como Anexo No. 2).

4.- Informe por parte de la Administración Zonal Tumbaco referente al estado técnico, situación de riesgo y plan de intervención de la vía Luzón – Plazapamba, ubicada en la parroquia rural de Tumbaco.

Ing. Donny Aldeán, funcionario de la Administración Zonal Tumbaco: Manifiesta que se ha mandado un oficio a la Dirección Metropolitana de Catastro, solicitándole se emitan las fichas valorativas para cada uno de los predios, es decir hay un acuerdo en respetar el trazado vial aprobado con Resolución No. C 287, de 12 de octubre de 2015.

Así también indica que se ha resuelto gestionar el mejoramiento de vías que fueron accesos al mencionado barrio, en las cuales se ha evidenciado deterioro y presencia de factores de riesgo que deben ser intervenidos a la brevedad posible.

La decisión fue tomada ya que no existe forma de llegar a acuerdo alguno con los propietarios de los predios que serán afectados.

(Esta presentación forma parte del acta como Anexo No. 3).

Concejala Susana Castañeda, Presidenta de la Comisión de Desarrollo Parroquial: Pide que se agilite todo el tema referente a la expropiación de los predios y que se le mantenga informada respecto de la intervención de gestión de riesgos a aplicar en el tema de la vía.

La Comisión de Desarrollo Parroquial, en sesión extraordinaria realizada el martes 23 de mayo de 2017 en el punto referente al informe de la Administración Zonal Tumbaco sobre el estado técnico, situación de riesgo y plan de intervención de la vía Luzón – Plazapamba, **resolvió:** solicitar a la Administración Zonal de Tumbaco, que realice, en el plazo de ocho días un informe completo, en el que se establezcan las acciones ejecutadas, así como los responsables, factibilidad y plazos de las intervenciones requeridas como respuesta a esta problemática, considerando la condición de riesgo existente en la zona.

Siendo las 13h25 y habiéndose conocido todos los puntos del orden del día, se clausura la sesión. Firman para constancia de lo actuado, la señora Presidenta de la Comisión y el señor Secretario General del Concejo Metropolitano de Quito.

Lic. M. Sc. Susana Castañeda Vera
**Presidenta de la Comisión de
Desarrollo Parroquial**

Abg. Diego Cevallos Salgado
**Secretario General del Concejo
Metropolitano de Quito**

Ximena A.
24/05/2017

**A
N
E
X
O**

No.

1

X



CONTENIDO

- RESUMEN EJECUCIÓN EPMMOP 2015-2016-2017
- INTERVENCIONES EN EJECUCIÓN
- INTERVENCIONES PROGRAMADAS 2017



INTERVENCIÓN EJECUTADAS EPMMOP PERIODO 2015 - 2016 - 2017

COMPONENTE	PROYECTO	CANTIDAD	UNIDAD	INVERSIÓN
INFRAESTRUCTURA VIAL Y REHABILITACIÓN	OBRA NUEVA (ADOQUINADO, ASFALTADOS, PUENTES VEHICULARES)	1,14	km	\$3.114.640,84
	ESTUDIOS Y DISEÑOS	37	Estudios	\$609.635,45
	REDUCTORES DE VELOCIDAD	13	Intervenciones	\$60.179,57
	REHABILITACIÓN VIAL	18,68	km	\$11.605.482,33
	MANTENIMIENTO RUTINARIO (BACHEO)	35.260	Baches	\$948.167,84
	MEJORAMIENTO VIAL (MINGAS Y MEJORAMIENTOS)	4.783,62	m3 de asfalto	
	TOTAL INFRAESTRUCTURA VIAL Y REHABILITACIÓN VIAL	9,75	Km	\$739.155,88
OBRAS COMPLEMENTARIAS	ESTRUCTURAS	5	Intervenciones	\$13.769,25
	ELEMENTOS DE SERVICIOS BÁSICOS	15	Intervenciones	\$10.894,46
	OBRA CIVIL	4	Intervenciones	\$139.012,97
	MURETES Y CERRAMIENTOS	4	Intervenciones	\$46.406,45
	TOTAL OBRAS COMPLEMENTARIAS			\$210.083,13
EMERGENCIAS	VIALES	37	Emergencias	\$21.889,82
	TOTAL EMERGENCIAS			\$21.889,82
TOTAL INTERVENCIÓNES VIALES				
ESPACIO PÚBLICO	TRANSFORMACIÓN ESPACIOS URBANOS (Iluminaciones, Regeneración Espacios Públicos)	2	Iluminaciones	193.385,48
		20.000,00	m2	
	ESTUDIOS TRANSFORMACIÓN ESPACIOS URBANOS	2	Estudios	\$45.000,00
	AREAS RECREATIVAS	8	Intervenciones	\$71.184,45
	AREAS DEPORTIVAS	1	Intervención	\$86.467,44
		68.134,00	m2	
	ADMINISTRACION DE PARQUES (Esculturas, apadrinamientos)	8	Apadrinamientos	\$383.413,11
	ORNAMENTACIÓN	5	Esculturas	
		19	Banderas	\$209.756,91
		5	Intervenciones	
	1	Minga		
	24.531	Plantas		
	2.200.868,92	m2	\$1.472.158,40	
	102	Intervenciones		
	147	Emergencias		
TOTAL INTERVENCIÓNES ESPACIO PÚBLICO				
SEÑALIZACIÓN Y SEMAFORIZACION	SEÑALIZACIÓN VIAL (HORIZONTAL -VERTICAL)	98	Intervenciones	\$1.349.771,33
	ESTUDIO SEÑALIZACIÓN HORIZONTAL Y VERTICAL	1	Estudio	\$40.000,00
	SEMAFORIZACIÓN	129	Intervenciones	\$72.531,40
TOTAL DE INTERVENCIÓNES GESTIÓN DEL TRÁFICO				
TOTAL				\$21.232.903,37

1

A

INTERVENCIONES EJECUTADAS EPMIOP 2015-2017

MANUELA SAENZ

EQUINOCCIAL LA DELICIA



SIMBOLOGÍA	
	INFRAESTRUCTURA Y MEJORAMIENTO VIAL
	EJECUTADO
	ESPACIO PÚBLICO EJECUTADO
	LÍMITE ZONA ADMINISTRATIVA
	LÍMITE PARROQUIAL

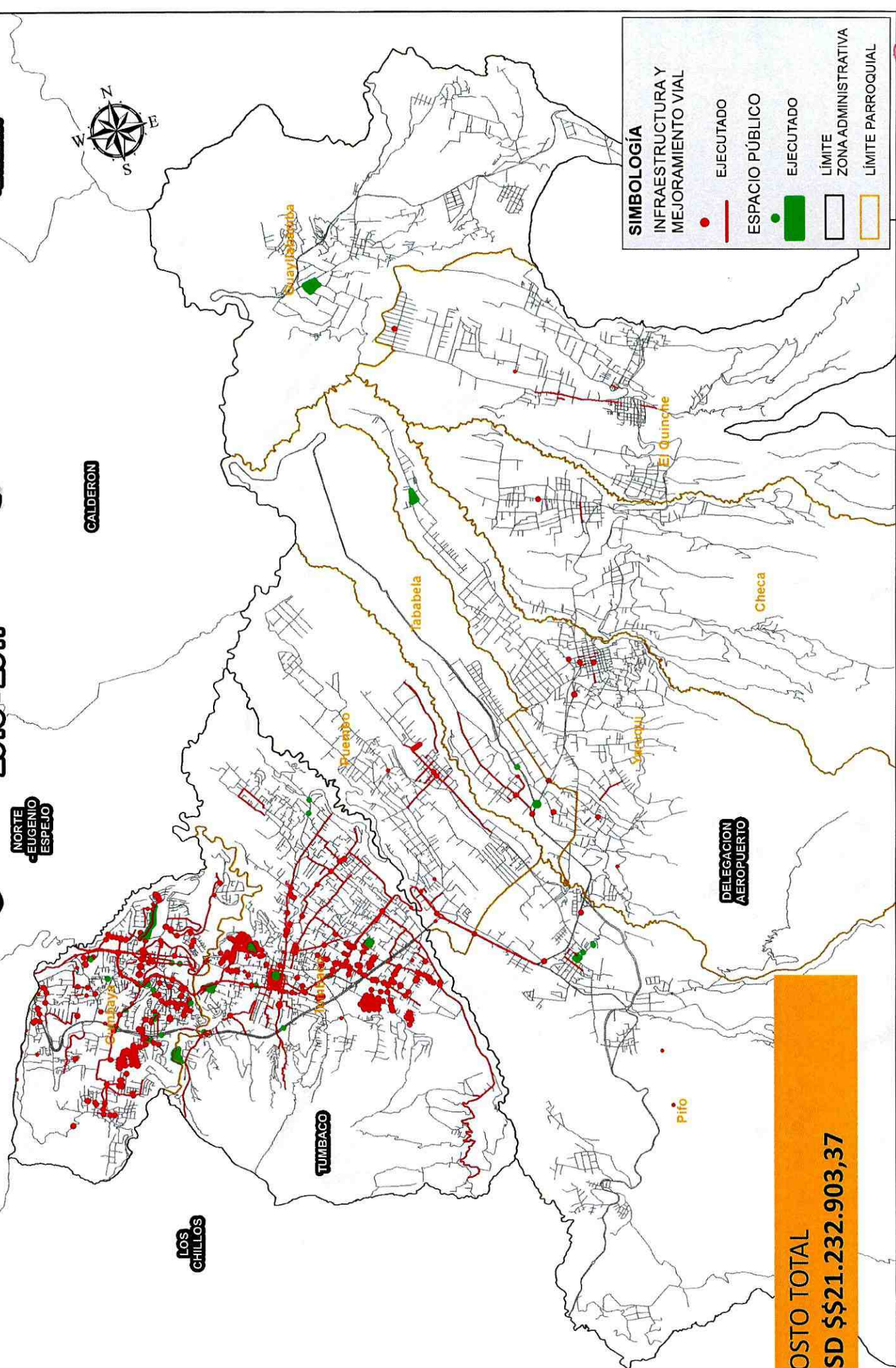

COSTO TOTAL
USD \$21.232.903,37





Detalle intervenciones ejecutadas 2015-2016-2017

INFRAESTRUCTURA VIAL

OBRA NUEVA: ADOQUINADOS, ASFALTADOS, PUENTES VEHICULARES

INTERVENCIÓN	ACTIVIDAD	INVERSIÓN	PARROQUIA
ADOQUINADO	CONSTRUCCIÓN DE LA CALLE RIO AMAZONAS (EL QUINDE) DESDE LA CALLE AURELIO DAVILA CAJAS HASTA LA CALLE GONZALO PIZARRO.	\$168.959,84	TUMBACO
ASFALTO	COLOCACIÓN DE CARPETA ASFÁLTICA PARQUEADEROS DEL PARQUE PRIMAVERA II	\$8.715,70	CUMBAYÁ
CONSTRUCCIÓN DE PUENTES VEHICULARES	CONSTRUCCIÓN DEL PUENTE VEHICULAR EN LA CALLE JOSÉ VINUEZA SOBRE LA RUTA VIVA, SECTOR TUMBACO	\$1.096.008,76	TUMBACO
CONSTRUCCIÓN DE PUENTES VEHICULARES	CONSTRUCCIÓN DEL PUENTE VEHICULAR EN LA TOLA, CALLE JUAN LARREA (LA MERCED) SOBRE LA RUTA VIVA-SECTOR TUMBACO	\$1.543.363,38	TUMBACO
CONSTRUCCIÓN DE PUENTES VEHICULARES	CONSTRUCCION DEL PUENTE VEHICULAR Y PEATONAL SOBRE EL RIO SAN PEDRO PARROQUIA CUMBAYÁ (CRUCE CHAQUIÑÁN) BAQUERIZO MORENO	\$297.593,16	CUMBAYÁ
TOTAL		\$3.114.640,84	

ESTUDIOS Y DISEÑOS

ACTIVIDAD	INVERSIÓN	PARROQUIA
ESTUDIO PARA LA REHABILITACIÓN DE LA CALLE ALBA CALDERÓN	\$32.000,00	CUMBAYÁ
ESTUDIO PARA LA REHABILITACIÓN VIAL DE LA AV. INTERVALLES, DESDE AV. INTEROCEÁNICA HASTA RUTA VIVA. TUMBACO	\$28.750,00	TUMBACO
ESTUDIO PARA LA REHABILITACIÓN VIAL DE LA CALLE BELISARIO QUEVEDO, DESDE ELOY ALFARO HASTA REDONDEL AUQUI LA PRIMAVERA. TUMBACO	\$27.925,61	CUMBAYÁ
ESTUDIO PARA LA REHABILITACIÓN VIAL DE LA CALLE DE LOS RUISEÑORES, DESDE GASPAS DE CARVAJAL HASTA ABSC 0+200. TUMBACO	\$20.120,33	TUMBACO
ESTUDIO PARA LA REHABILITACIÓN VIAL DE LA CALLE JUAN MONTALVO, DESDE AV. INTEROCEÁNICA HASTA JUAN DE ASCARAY. TUMBACO	\$25.419,23	TUMBACO
ESTUDIO PARA LA REHABILITACIÓN VIAL DE LA CALLE RÍO SANTIAGO DESDE ELOY ALFARO HASTA ALFONSO LAMIÑA. TUMBACO	\$20.337,20	CUMBAYÁ
ESTUDIO PARA LOS EMPATES DE LA CALLE DE LAS ORQUÍDEAS CON LA RUTA VIVA. TUMBACO	\$2.661,27	TUMBACO
ESTUDIOS DE DISEÑO DE DRENAJE CALLE LINEA FERREA	\$5.200,00	YARUQUI
ESTUDIOS DEFINITIVOS DE INGENIERIA DE LA REHABILITACION Y CONSTRUCCION VIAL EN LA ADMINISTRACION ZONAL TUMBACO, DE: AV. FLORENCIA, MIGUEL ANGEL, DE LAS AVELLANAS, RIO SAN PEDRO, CARVAJAL 3, SEGUNDO SOTELA.	\$45.996,00	CUMBAYÁ
ESTUDIOS PARA LA CONTRUCCION DE LA CALLE JAIME SALVADOR CAMPUZANO DESDE RUTA VIVA HASTA ABSC. 1+500. TUMBACO	\$25.363,03	TUMBACO

5

ESTUDIOS Y DISEÑOS

ACTIVIDAD	INVERSIÓN	PARROQUIA
ESTUDIO CALLE JULIO TOBAR DONOSO Y JULIO GARCÍA DESDE INTEROCEÁNICA (INTERSECCIÓN) "Y" HASTA 24 DE MAYO	\$23.843,62	PUEMBO
ESTUDIO PARA LA CONSTRUCCIÓN DE LA CALLE ANTONIA LEON DESDE E80 HASTA LA E7F.	\$15.980,00	TUMBACO
ESTUDIO PARA LA CONSTRUCCIÓN DE LA CALLE JUAN DE LARREA Y GUERRERO (LA MERCED) DESDE E10D ANTONIO SALA HASTA AV. UNIVERSITARIA	\$20.170,24	TUMBACO
ESTUDIO PARA LA CONSTRUCCIÓN DE LA CALLE MANUEL ALBÁN DESDE RUTA VIVA HASTA REMIGIO ROMERO (EL GUABO)	\$20.566,86	TUMBACO
ESTUDIO PARA LA CONSTRUCCIÓN DE LA CALLE MIGUEL ÁNGEL DE ASTURIAS DESDE LAS MORAS HASTA JORGE CARRERA ANDRADE.	\$26.716,73	TUMBACO
ESTUDIO PARA LA CONSTRUCCIÓN DE LA CALLE N7C IGNACIO VALDIVIESO DESDE RUTA VIVA HASTA DOMINGO RENGIFO	\$28.516,38	TUMBACO
ESTUDIO PARA LA CONSTRUCCIÓN DE LA CALLE N8 CARLOS CUEVA TAMARIZ DESDE RUTA VIVA HASTA DOMINGO RENGIFO	\$21.435,68	TUMBACO
ESTUDIO PARA LA CONSTRUCCIÓN DE LA CALLE PASAJE MANUEL EDUARDO DESDE LOS CIPRESES HASTA RUTA VIVA	\$25.045,98	TUMBACO
ESTUDIO PARA LA CONSTRUCCIÓN DE LA CALLE S6 JUAN DE ASCARAY DESDE JUAN MONTALVO HASTA RUTA VIVA	\$25.940,92	TUMBACO
ESTUDIO PARA LA CONSTRUCCIÓN DE LA CALLE SAN FRANCISCO DE PINSHA, DESDE ELOY ALFARO HASTA FIN DE ADOQUINADO.	\$28.462,78	CUMBAYÁ
ESTUDIO PARA LA CONSTRUCCIÓN VIAL DE LA CALLE E7F, DESDE ANTONIA LEÓN HASTA N2D	\$25.962,18	TUMBACO
ESTUDIO PARA LA CONSTRUCCIÓN VIAL DE LA CALLE JOSÉ MARÍA ANTE, DESDE CARLOS CUEVA TAMARIZ HASTA REMIGIO ROMERO Y CORDERO. TUMBACO	\$26.995,14	TUMBACO
ESTUDIO PARA LA CONSTRUCCIÓN VIAL DE LOS HUIRAGCHUROS (LOS ARUPOS), DESDE RUTA VIVA HASTA LA CANGAHUAL (VÍA AL ILALÓ). TUMBACO	\$24.899,98	TUMBACO

ESTUDIOS Y DISEÑOS

ACTIVIDAD	INVERSIÓN	PARROQUIA
ESTUDIO ACCESO AL BARRIO ROJAS DESDE RUTA VIVA HASTA ABSC. 0+192	\$19.801,45	CUMBAYÁ
ESTUDIO MURO DE CONTENCIÓN EN LA AV. INTEROCEANICA A 600M. DEL INTERCAMBIADOR DE CUMBAYÁ	\$25.970,52	CUMBAYÁ
DISEÑO GEOMÉTRICO PARA LA INTERSECCIÓN DE LA Y DE PUEMBO	\$15.554,32	PUEMBO
TOTAL	\$609.635,45	

7

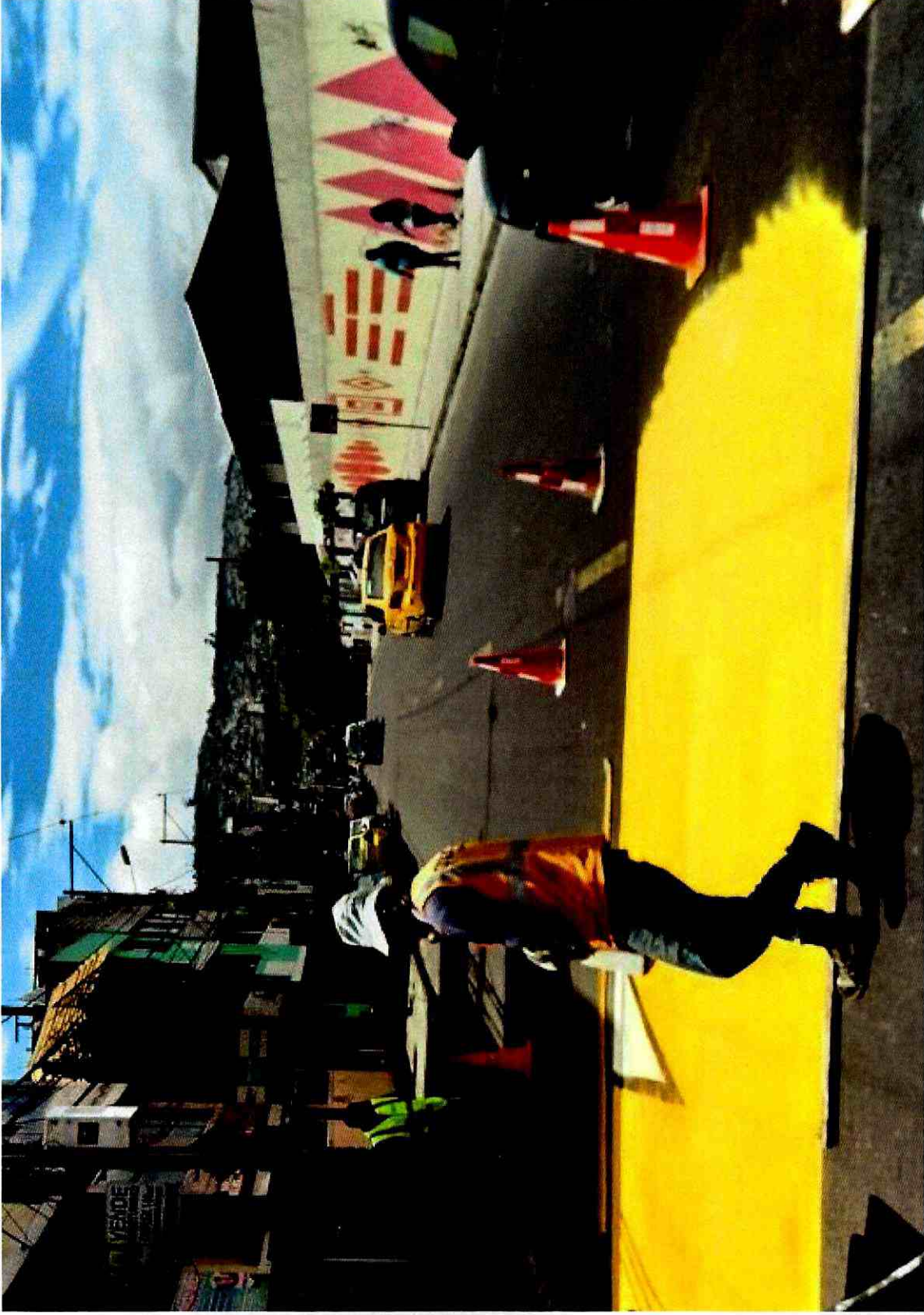

Handwritten scribble in red ink.

Reductores de velocidad

EPMMOP

QUITO
ALCALDÍA

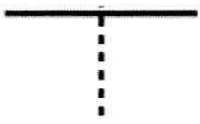

REDUCTORES DE VELOCIDAD

ACTIVIDAD	INVERSIÓN	PARROQUIA
CONSTRUCCIÓN DE DOS REDUCTORES DE VELOCIDAD EN LA CALLE LUIS SALAZAR INTERSECCIÓN CON LA CALLE URCESINO BAQUERO, PARROQUIA DE PUEMBO	\$2.520,00	PUEMBO
CONSTRUCCIÓN DE REDUCTORES DEL CHAQUIÑAN	\$39.805,15	TUMBACO
CONSTRUCCIÓN DE UN REDUCTOR DE VELOCIDAD EN EL ACCESO A CHACAPATA DESDE SALIDA PALMITOPAMBA HASTA CAMPAMENTO HCPP.	\$1.080,00	CUMBAYÁ
CONSTRUCCIÓN DE UN REDUCTOR DE VELOCIDAD EN EL PARQUE CENTRAL DE PALMITOPAMBA PARQUE CENTRAL.	\$1.080,00	CUMBAYÁ
CONSTRUCCIÓN DE UN REDUCTOR DE VELOCIDAD EN LA AV. FRANCISCO DE ORELLANA, TUMBACO	\$772,21	TUMBACO
CONSTRUCCIÓN DE UN REDUCTOR DE VELOCIDAD EN LA CALLE FRANCISCO DE ORELLANA EN CUMBAYÁ, FRENTE A LA CERVECERIA NACIONAL, SECTOR DEL CONJUNTO HABITACIONAL PORTAL DEL SOL	\$772,21	CUMBAYÁ
CONSTRUCCIÓN DE UN REDUCTOR DE VELOCIDAD EN LA VIA PALMITOPAMBA DESDE SAN PEDRO HASTA PALMITOPAMBA.	\$1.080,00	CUMBAYÁ
CONSTRUCCION DE UN REDUCTOR DE VELOCIDAD EN LA VIA SAN PEDRO PARQUE CENTRAL.	\$ 900,00	CUMBAYÁ

QUITO
ALCALDÍA

EPMMOP

REDUCTORES DE VELOCIDAD

ACTIVIDAD	INVERSIÓN	PARROQUIA
CONSTRUCCIÓN DE DOS REDUCTORES DE VELOCIDAD EN LA CALLE CHIMBORAZO, INTERSECCION N1.213, BARRIO LA COMARCA	\$2.590,00	CUMBAYÁ
CONSTRUCCIÓN DE CUATRO REDUCTORES DE VELOCIDAD EN LA CALLE JOSE VINUEZA, DESDE LA AV.OSWALDO GUAYASAMIN HASTA LA CALLE MIGUEL DE ASTURIAS, SECTOR LA MORITA	\$5.920,00	CUMBAYÁ
CONSTRUCCIÓN DE DOS REDUCTORES DE VELOCIDAD EN LA CALLE FRANCISCO DE ORELLANA, DESDE LA CALLE FRANCISCO DE ROBLES (REDONDEL DEL BAÑISTA) HASTA LA CALLE Oe4E	\$2.520,00	CUMBAYÁ
CONSTRUCCIÓN UN REDUCTOR DE VELOCIDAD CALLE EUGENIO ESPEJO, SECTOR CURVA PELIGROSA	\$1.140,00	YARUQUI
TOTAL	\$60.179,57	

10

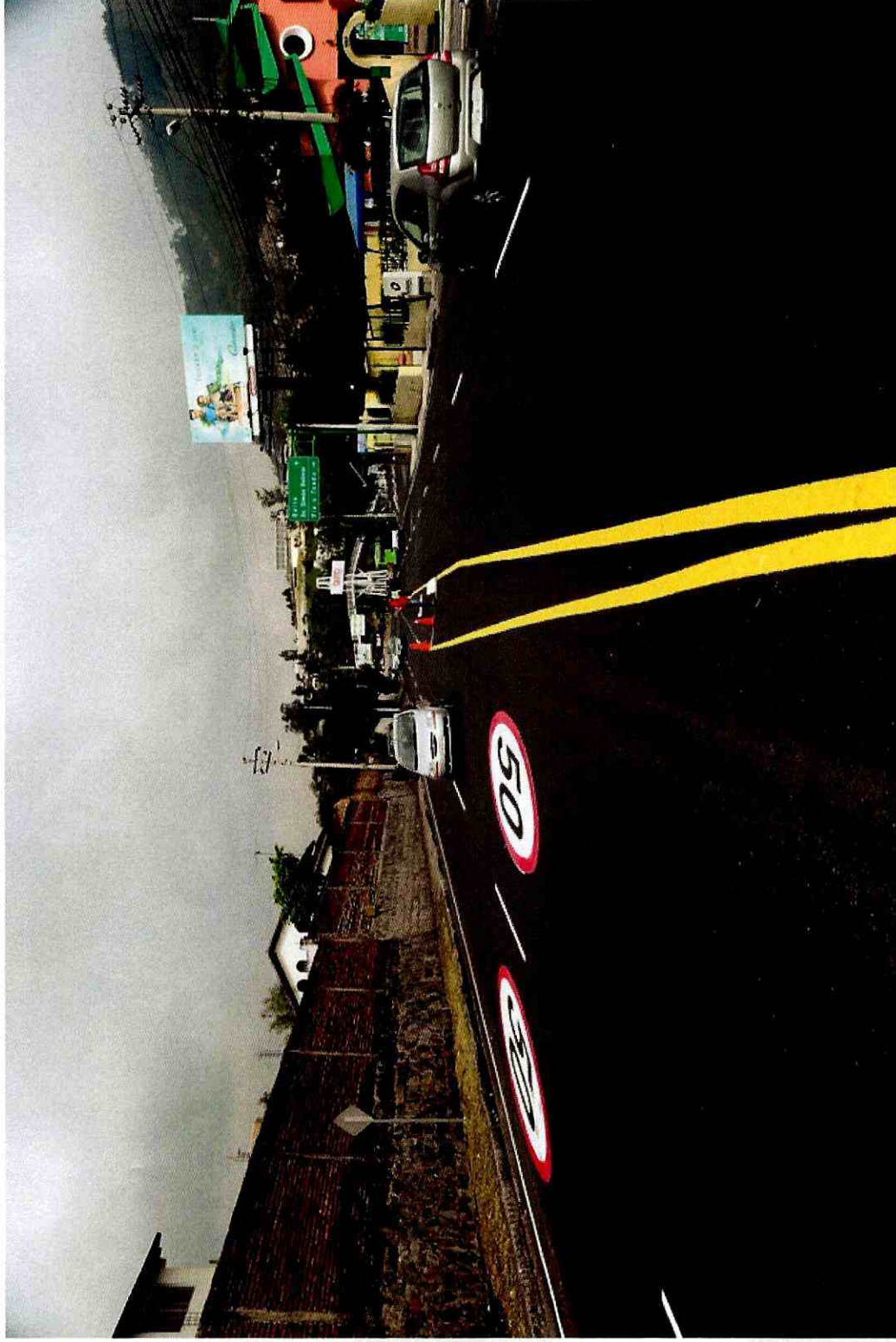
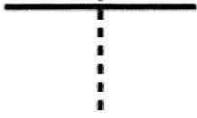

REHABILITACIÓN VIAL: Av. Interoceánica

QUITO
ALCALDÍA

EPMMOP



REHABILITACIÓN VIAL Como Muestra

ACTIVIDAD	INVERSIÓN	PARROQUIA
RECONSTRUCCIÓN DE LA CALLE PAMPITE ENTRE LA INTERSECCION CON LA VIA JACARANDA Y CALLE CHIMBORAZO.	\$59.140,70	CUMBAYÁ
REHABILITACIÓN VIAL DE LA AV. OSWALDO GUAYASAMÍN, TRAMO II ENTRE LA SALIDA ORIENTAL DEL DEPRIMIDO DEL INTERCAMBIADOR LAS BAÑISTAS Y EL ACCESO OCCIDENTAL DEL DEPRIMIDO DEL INTERCAMBIADOR DEL AUQUI	\$947.187,03	TUMBACO
REHABILITACIÓN VIAL DE LA AV. OSWALDO GUAYASAMÍN, TRAMO III DESDE LA CALLE FLORENCIA (ACCESO A LA PRIMAVERA) HASTA LA CALLE ALEJANDRO CARRIÓN (LA CERÁMICA) PARROQUIA TUMBACO	\$2.702.249,05	TUMBACO
REHABILITACIÓN VIAL DE LA AV. OSWALDO GUAYASAMÍN, TRAMO IV DESDE LA CALLE ALEJANDRO CARRIÓN ABCISCA 0+000 HASTA EL INGRESO A PUEMBO ABCISCA 4+620	\$2.518.735,52	PUEMBO
TRABAJOS DE REPARACIÓN, ADECUACIÓN Y MANTENIMIENTO DE EMERGENCIA DEL PUENTE SOBRE DEL RÍO CHICHE EN LA AV. INTEROCEÁNICA	\$462.993,46	TUMBACO
REHABILITACIÓN CALLE ACUARIO "MARIETA DE VEINTIMILLA"	\$41.294,96	CUMBAYÁ
REHABILITACIÓN CALLE ALBA CALDERON (CERVECERIA), SECTOR CUMBAYÁ	\$31.749,86	CUMBAYÁ
REHABILITACIÓN CALLE FRANCISCO DE ORELLANA LA VIÑA DE TUMBACO MANTENIMIENTO DE LAS CALLES FRANCISCO DE ORELLANA - CHIMBORAZO-PAMPITE PARROQUIA CUMBAYÁ	\$174.127,21	TUMBACO
REHABILITACIÓN CALLE SEGUNDA TRANSVERSAL (Oe8) Y CALLE 2 DE AGOSTO (INTERVALLES), TUMBACO	\$20.233,86	TUMBACO
REHABILITACIÓN DE LA CALLE JUAN MONTALVO DESDE LA CALLE FRANCISCO DE ORELLANA HASTA VIA LACTEA.TUMBACO	\$143.327,82	CUMBAYÁ
REHABILITACIÓN DE LA CALLE RIO PUTUMAYO PARROQUIA TUMBACO	\$48.319,98	TUMBACO
REHABILITACIÓN DE LA VIA ALFONSO LAMIÑA, PARROQUIA DE CUMBAYÁ, DESDE INTEROCEANICA HASTA LA RUTA VIVA	\$322.266,50	CUMBAYÁ
REHABILITACIÓN DE LAS CALLES CLEMENTE CELI Y CARRIZAL, PARROQUIA DE CUMBAYÁ	\$37.933,89	TUMBACO
REHABILITACIÓN VIAL Y BORDILLOS DE LA CALLE ISIDRO AYORA DESDE LA AV. OSWALDO GUAYASAMIN HASTA EL FINAL DE LA VIA.	\$48.150,53	CUMBAYÁ

12



REHABILITACIÓN VIAL

INTERVENCIÓN	ACTIVIDAD	INVERSIÓN	PARROQUIA
RECONSTRUCCIÓN	RECONSTRUCCIÓN INTEROCEANICA FASE V: DESDE INGRESO A PUEMBO HASTA LA Y DE PIFO	\$3.639.672,50	PUEMBO - PIFO
	REHABILITACIÓN DE LA CALLE JOSE VARGAS, DESDE LA CALLE PAMPITE HASTA INGRESO A URBANIZACIÓN	\$92.127,36	CUMBAYÁ
	REHABILITACIÓN MERCEDES DÁVILA CAJAS	\$22.868,37	
REHABILITACIÓN (OBRA NUEVA)	REHABILITACIÓN VIAL: AURELIO DÁVILA CAJAS	\$185.323,52	TUMBACO
	REHABILITACIÓN VIAL: RÍO SAN PEDRO	\$64.823,25	TUMBACO
	REHABILITACIÓN Y MANTENIMIENTO CALLE ELOY ALFARO, SECTOR COLEGIO TERRANOVA	\$42.956,96	CUMBAYÁ
TOTAL		\$11.605.482,33	

13



MEJORAMIENTOS VIALES Y MINGAS

EPMMOP

QUITO
ALCALDÍA

14



MEJORAMIENTOS VIALES Y MINGAS

INTERVENCIÓN	ACTIVIDAD	INVERSIÓN	PARROQUIA
MEJORAMIENTO VIAL	AMPLIACIÓN Y MEJORAMIENTO DE LA VÍA INTEROCEÁNICA (CONTRATO COMPLEMENTARIO 1)	\$361.725,01	CUMBAYÁ-TUMBACO
MEJORAMIENTO VIAL	MEJORAMIENTO DE LA CALLE HUMBERTO SALVADOR	\$16.100,21	TUMBACO
MEJORAMIENTO VIAL	Mejoramiento de la Jaime Salvador en la zona Tumbaco	\$28.468,36	TUMBACO
MEJORAMIENTO VIAL	Mejoramiento de la Primera Transversal de la Av. Intervalles, (Pasaje OE8B) en la zona Tumbaco	10832,77	TUMBACO
MEJORAMIENTO VIAL	Mejoramiento de la Quinta Transversal (calle Alba Calderón – Sector Pachosalas) en la zona Tumbaco	\$68.531,25	TUMBACO
MEJORAMIENTO VIAL	Mejoramiento de la Séptima Transversal (calle Wilson Calderón) en la zona Tumbaco	\$4.043,91	TUMBACO
MEJORAMIENTO VIAL	MEJORAMIENTO DE LA CALLE RICARDO CHIRIBOGA DESDE JUAN MONTALVO HASTA LA CALLE ELOY ALFARO	\$11.685,16	CUMBAYÁ
MEJORAMIENTO VIAL	MEJORAMIENTO DE LAS CALLES: NORBERTO SALAZAR Y RIO GUAYLLABAMBA - SECTOR TUMBACO	\$80.191,49	TUMBACO
MEJORAMIENTO VIAL	MEJORAMIENTO DEL PARQUEADERO DE LA AGENCIA METROPOLITANA DE TRANSITO EN LA AV. INTEROCEÁNICA ANTES DEL INGRESO DEL ANTIGUO PUENTE DEL RIO CHICHE	\$22.954,53	TUMBACO
MEJORAMIENTO VIAL	MEJORAMIENTO DEL PASAJE N3B DESDE ELOY ALFARO (CHAQUÍNAN) HASTA GONZALO PIZARRO, TUMBACO	\$1.473,31	TUMBACO
MEJORAMIENTO VIAL	RASANTEO ANILLO VIAL COLLAQUI TUMBACO: LUIS STACEY, AV. SAN JOSÉ Y DE LOS EUCLIPTOS	\$12.915,34	TUMBACO
MEJORAMIENTO	ASFALTO EN FRÍO DE LA CALLE BENJAMÍN CARRIÓN DESDE LA CALLE AURELIO ESPINOSA POLIT HASTA FIN DE LA VÍA	\$7.881,12	TUMBACO
MINGA	BARRIO SAN JAVIER (VARIAS CALLES)	\$18.477,32	
MINGA	CHAUPIMOLINO BARRIO EGAR	\$1.301,36	TUMBACO
MINGA	COMUNA CENTRAL DE TUMBACO	\$17.280,92	TUMBACO
MINGA	COMUNA PALUGO	\$3.562,64	PIFO
MINGA	LIMPIEZA DE CAPA VEGETAL, ESCOMBROS, DE LOS COSTADOS DE LA VÍA, RECONFORMACION DE CUNETAS, DESALOJOS. DE LA CALLE LEONARDO MALDONADO	\$4.916,25	YARUQUI
MINGA	MINGA CALLE PRINCIPAL SAN MATEO DE LA COMUNA DE OYAMBARO	\$21.358,91	YARUQUI
MINGA	MINGA SOLICITADA POR LA ALCALDÍA EN COORDINACIÓN CON LA ADMINISTRACIÓN TUMBACO.PARROQUIA EL QUINCHE, BARRIO URAPAMBA	\$45.456,02	EL QUINCHE
TOTAL		\$739.155,88	

EPMMOP

13 Tumbaco
1 Cumbaya
1 Pifo

QUITO
ALCALDÍA

INFRAESTRUCTURA VIAL OBRAS COMPLEMENTARIAS

PROYECTO	INTERVENCIÓN	ACTIVIDAD	INVERSIÓN	PARROQUIA
OBRAS COMPLEMENTARIAS DE INFRAESTRUCTURA	ESTRUCTURAS	CONSTRUCCIÓN PÓRTICOS PUENTE BAQUERIZO MORENO SOBRE EL RÍO SAN PEDRO	\$11.318,16	CUMBAYÁ
	ESTRUCTURAS	REPARACIÓN DE PROTECCIONES PEATONALES PUENTE CARROZABLE	\$290,43	
OBRAS COMPLEMENTARIAS DE MANTENIMIENTO	ESTRUCTURAS	PINTURA DE GUARDAVÍAS - SECTOR CUMBAYÁ	\$720,22	CUMBAYÁ
	ESTRUCTURAS	MANTENIMIENTO Y PINTURA DE BARANDAS METÁLICAS - SECTOR LUMBISI	\$720,2	CUMBAYÁ
	ESTRUCTURAS	PINTURA BARANDAS - SECTOR REDONDEL AUQUI CUMBAYÁ	\$720,22	CUMBAYÁ

16

INFRAESTRUCTURA VIAL OBRAS COMPLEMENTARIAS

PROYECTO	INTERVENCIÓN	ACTIVIDAD	INVERSIÓN	PARROQUIA
OBRAS COMPLEMENTARIAS DE MANTENIMIENTO	ELEMENTOS DE SERVICIOS BASICOS	LIMPIEZA CUNETA - SECTOR INTERCAMBIADOR INTEROCEÁNICA	49,67	CUMBAYÁ
		LIMPIEZA CUNETA - SECTOR MIRAVALLE	49,67	CUMBAYÁ
		LIMPIEZA CUNETA DE CORONACIÓN - SAN JUAN DE CUMBAYÁ	376,92	CUMBAYÁ
		LIMPIEZA CUNETA VIAL - SECTOR TABABELA	53,02	TABABELA
		LIMPIEZA CUNETAS - SECTOR SAN PATRICIO	53,20	CUMBAYÁ
		LIMPIEZA DE CUNETAS - SECTOR EL CHICHE	2.238,89	TUMBACO
		RELLENO DE AREA DE CAJAS EMPRESA ELÉCTRICA QUITO- PROYECTO RUTA VIVA	5.797,00	CUMBAYÁ

17

INFRAESTRUCTURA VIAL OBRAS COMPLEMENTARIAS

PROYECTO	INTERVENCIÓN	ACTIVIDAD	INVERSIÓN	PARROQUIA
OBRAS COMPLEMENTARIAS DE INFRAESTRUCTURA	OBRA CIVIL	CONSTRUCCIÓN DE ACERAS Y BORDILLOS EN LAS CALLES, TRAMO 1 Y TRAMO 5, DE INGA BAJO, PARROQUIA PIFO.	122.967,21	PIFO
		RESANTEO DE LAS VIAS DE ACCESO ; COMUNA PALUGO	3.562,64	PIFO
		ROTURA DE VIA JUNTO A REDONDEL AUQUI CHICO ESCALON LUMBISÍ	244,14	CUMBAYÁ

PROYECTO	INTERVENCIÓN	INVERSIÓN	INVERSIÓN	PARROQUIA
OBRAS COMPLEMENTARIAS DE MANTENIMIENTO	MURETE Y CERRAMIENTO	REPARACIÓN DE COLUMNA DE PASAMANOS PUENTE RÍO SAN PEDRO	\$92,47	CUMBAYÁ
		COLOCACIÓN DE GUARDAVIAS EN LA AV. ALFONSO LAMIÑA	\$9.689,82	CUMBAYÁ
OBRAS COMPLEMENTARIAS DE INFRAESTRUCTURA	MURETE Y CERRAMIENTO	CONSTRUCCION CERRAMIENTO Y CUNETAS DE CORONACION COLEGIO DE MEDICOS LA PRAGA	\$35.698,96	CUMBAYÁ

INFRAESTRUCTURA VIAL OBRAS COMPLEMENTARIAS

PROYECTO	INTERVENCIÓN	ACTIVIDAD	INVERSIÓN	PARROQUIA
OBRAS COMPLEMENTARIAS DE INFRAESTRUCTURA	ELEMENTOS DE SERVICIOS BÁSICOS	CONSTRUCCIÓN DE MINI ATAGUIA - PROTECCIÓN QUE IMPIDE EL INGRESO DE AGUA QUE AFECTA AL TALUD DE LA CALLE PABLO CLAUDEL	\$480,87	TUMBACO
		LIMPIEZA DE CUNETAS VIALES - SECTOR LUMBISÍ DESDE AV. SIMÓN BOLÍVAR	\$325.10	CUMBAYÁ
OBRAS COMPLEMENTARIAS DE MANTENIMIENTO	ELEMENTOS DE SERVICIOS BÁSICOS	LIMPIEZA CUNETA VIAL CON APOYO DE SEÑALIZACIÓN RUTA VIVA	\$174,96	TUMBACO
		LIMPIEZA MANUAL - SECTOR LUMBISÍ DESDE AV. SIMÓN BOLÍVAR	\$142,43	CUMBAYÁ
		LIMPIEZA DE DESLIZAMIENTO EN LA VÍA DESDE AV. OSWALDO GUAYASAMÍN	\$57,70	PUEMBO
		LIMPIEZA DE DESLIZAMIENTO DE MATERIAL PÉTREO EN LA VÍA MANUELA GARAICOA	\$74,76	TUMBACO
		LIMPIEZA MANUAL - SECTOR LUMBISÍ DESDE AV. SIMÓN BOLÍVAR	\$669,26	CUMBAYÁ
		LIMPIEZA DE MATERIAL EN LA VÍA DESDE AV. INTERVALLES	\$351,01	TUMBACO

INFRAESTRUCTURA VIAL OBRAS COMPLEMENTARIAS

PROYECTO	INTERVENCIÓN	ACTIVIDAD	INVERSIÓN	PARROQUIA
OBRAS COMPLEMENTARIAS DE INFRAESTRUCTURA	OBRA CIVIL	TRABAJOS EN AVENIDA INTEROCEÁNICA SECTOR URBANIZACIÓN MIRAVALLE 4 (CUMBAYÁ)	12.238,98	CUMBAYÁ

PROYECTO	INTERVENCIÓN	ACTIVIDAD	INVERSIÓN	PARROQUIA
OBRAS COMPLEMENTARIAS DE INFRAESTRUCTURA	MURETE Y CERRAMIENTO	TRABAJO CONSTRUCCIÓN DE CERRAMIENTO RUTA VIVA INTERCAMBIADOR EN LA INTERVALLES	925,20	TUMBACO
TOTAL			\$210.083,13	



INFRAESTRUCTURA VIAL EMERGENCIAS

ACTIVIDAD	INVERSIÓN	PARROQUIA
ATENCIÓN EMERGENCIA - DESLIZAMIENTO DE MATERIAL SOBRE LA VÍA - SECTOR LUMBISÍ	\$49,44	TUMBACO
ATENCIÓN EMERGENCIA - LIMPIEZA DE DESLIZAMIENTO - SECTOR EL CHICHE	\$1.474,13	TUMBACO
ATENCIÓN EMERGENCIA - LIMPIEZA DE DESLIZAMIENTO DE MATERIAL EN LA VÍA - SECTOR TUMBACO	\$381,66	TUMBACO
ATENCIÓN EMERGENCIA - LIMPIEZA DE DESLIZAMIENTO SOBRE LA VÍA - SECTOR EL CHICHE	\$206,00	TUMBACO
ATENCIÓN EMERGENCIA - LIMPIEZA DE TAPONAMIENTO DE CUNETA VIAL - MIRAVALLE 4	\$2,06	CUMBAYÁ
CONSTRUCCIÓN DE PASAMANOS PUENTE BAQUERIZO MORENO	\$12.519,11	CUMBAYÁ
LIMPIEZA DE CUNETA DE CORONACION YANAZARAPATA	\$1.394,82	CUMBAYÁ
LIMPIEZA DE DESLIZAMIENTO EN LA VIA CUMBAYÁ	\$32,96	CUMBAYÁ
LIMPIEZA DE DESLIZAMIENTO EN LA VIA EL CHICHE	\$98,88	TUMBACO
LIMPIEZA DE DESLIZAMIENTO EN LA VIA LOS TOTEMS	\$82,40	
LIMPIEZA DE DESLIZAMIENTO EN LA VIA LUMBISÍ	\$49,44	CUMBAYÁ
LIMPIEZA DE DESLIZAMIENTO EN LA VIA MIRAVALLE	\$16,48	CUMBAYÁ
LIMPIEZA DE DESLIZAMIENTO EN LA VIA MIRAVALLE 1	\$32,96	CUMBAYÁ
LIMPIEZA DE DESLIZAMIENTO EN LA VIA MIRAVALLE 2	\$16,48	CUMBAYÁ
LIMPIEZA DE DESLIZAMIENTO EN LA VIA MIRAVALLE 3 Y 4	\$16,48	CUMBAYÁ
LIMPIEZA DE DESLIZAMIENTO EN LA VIA MIRAVALLE 4	\$2,06	CUMBAYÁ
LIMPIEZA DE DESLIZAMIENTO EN LA VIA TUMBACO	\$206,00	TUMBACO
LIMPIEZA PASO DEPRIMIDO LOS BAÑISTAS	\$20,88	CUMBAYÁ

INFRAESTRUCTURA VIAL EMERGENCIAS

ACTIVIDAD	INVERSIÓN	PARROQUIA
ATENCIÓN EMERGENCIA - LIMPIEZA MATERIAL EN LA VÍA - SECTOR CUMBAYÁ DESDE CALLE ALFONSO LAMIÑA	\$1,03	CUMBAYÁ
ATENCIÓN EMERGENCIA - LIMPIEZA DE ESCOMBROS EN LA VÍA RUTA VIVA	\$1,03	CUMBAYÁ
ATENCIÓN EMERGENCIA - LIMPIEZA DE ESCOMBROS EN LA VÍA RUTA VIVA	\$23,36	CUMBAYÁ
ATENCIÓN EMERGENCIA - LIMPIEZA DE MATERIAL PETREO (TIERRA) AV. OSWALDO GUAYASAMIN	\$105,94	VARIAS
ATENCIÓN EMERGENCIA - LIMPIEZA DE MATERIAL EN LA VÍA DESDE AV. OSWALDO GUAYASAMÍN	\$132,85	TUMBACO
ATENCIÓN EMERGENCIA - LIMPIEZA DE MATERIAL EN LA VÍA DESDE AV. GONZÁLEZ SUAREZ	\$25,05	TUMBACO
LIMPIEZA DE DESLIZAMIENTO DE MATERIAL EN LA VÍA DESDE AV. SIMÓN BOLÍVAR	\$140,32	TUMBACO
LIMPIEZA DE MATERIAL EN LA VÍA DESDE AV. OSWALDO GUAYASAMÍN	\$126,77	TUMBACO
LIMPIEZA DE MATERIAL EN LA VÍA DESDE AV. OSWALDO GUAYASAMÍN	\$70,16	TUMBACO
ATENCIÓN EMERGENCIA - LIMPIEZA DE MATERIAL EN LA VÍA DESDE AV. OSWALDO GUAYASAMÍN	\$20,80	TUMBACO
ATENCIÓN EMERGENCIA - LIMPIEZA DE MATERIAL EN LA VÍA DESDE AV. DE LOS CONQUISTADORES	\$53,80	TUMBACO
ATENCIÓN EMERGENCIA - LIMPIEZA DESLIZAMIENTO DE MATERIAL AV. OSWALDO GUAYASAMIN	\$24,35	TUMBACO
ATENCIÓN EMERGENCIA - LIMPIEZA DESLIZAMIENTO DE MATERIAL AV. OSWALDO GUAYASAMIN	\$171,62	TUMBACO
ATENCIÓN EMERGENCIA - LIMPIEZA DESLIZAMIENTO DE MATERIAL AV. OSWALDO GUAYASAMIN	\$3.089,44	TUMBACO
ATENCIÓN EMERGENCIA - LIMPIEZA MATERIA PETREO EN LA VÍA AV. OSWALDO GUAYASAMIN	\$1.079,53	TUMBACO
ATENCIÓN EMERGENCIA - LIMPIEZA DESLIZAMIENTO DE MATERIAL AV. OSWALDO GUAYASAMIN	\$23,36	TUMBACO
ATENCIÓN EMERGENCIA - LIMPIEZA DESLIZAMIENTO DE MATERIAL AV. OSWALDO GUAYASAMIN	\$37,46	TUMBACO
ATENCIÓN EMERGENCIA - LIMPIEZA DESLIZAMIENTO DE MATERIAL AV. OSWALDO GUAYASAMIN	\$83,53	VARIAS
ATENCIÓN EMERGENCIA - LIMPIEZA MATERIAL CALLE LEONARDO TEJADA	\$77,18	CUMBAYÁ
TOTAL	\$21.889,82	

ESPACIO PÚBLICO



EPMMOP

QUITO
ALCALDÍA

23



TRANSFORMACIÓN DEL ESPACIO PÚBLICO

INTERVENCIÓN	ACTIVIDAD	INVERSIÓN	PARROQUIA
ILUMINACIÓN DE ESPACIOS PÚBLICOS	ILUMINACIÓN ESTADIO DE PIFO (CONVENIO CON EEQ)	\$21.067,48	PIFO
	ILUMINACIÓN NAVIDEÑA 2016 VARIOS SITIOS	\$91.200,00	IÑAQUITO, SOLANDA, SOLANDA, CALDERÓN, PUEMBO, IÑAQUITO, SAN JUAN
REGENERACIÓN DE ESPACIOS PÚBLICOS (Parques Metropolitanos, Coliseos y Estadios)	ESTADIO HUGO MANTILLA, COLISEO DE PIFO Y COMPLEJO DEPORTIVO	\$81.118,00	TUMBACO
TOTAL		\$193.385,48	

INTERVENCIÓN	ACTIVIDAD	INVERSIÓN	PARROQUIA
ESTUDIOS	ESTUDIO DE OBRA PARA LA REHABILITACIÓN DEL COLISEO DE PIFO	\$15.000,00	PIFO
	ESTUDIOS DEFINITIVOS DE INGENIERIA PARA EL DISEÑO ESTRUCTURAL DEL PUENTE PEATONAL PARA CRUCE DE LA AV. SIMÓN BOLÍVAR EN EL INTERCAMBIADOR AUQUITAS	\$30.000,00	CUMBAYÁ
	TOTAL	\$45.000,00	



ÁREAS RECREATIVAS

INTERVENCIÓN	ACTIVIDAD	INVERSIÓN	PARROQUIA	
JUEGOS INFANTILES	PRIMAVERA 2 - Juegos Infantiles	\$12.065,63	CUMBAYÁ	
	PARA LA VIDA - Juegos Infantiles	\$36.196,89	TUMBACO	
	SIN NOMBRE - Juegos Infantiles	\$12.065,63	CUMBAYÁ	
	SALOME REYES Juegos Infantiles (Columpios)	\$2.171,26	TUMBACO	
	PRIMAVERA 2 UPC Juegos Infantiles (Columpios)	\$1.085,63	CUMBAYÁ	
	PRIMAVERA 2 Juegos Infantiles (Columpios)	\$1.085,63	CUMBAYÁ	
	PARA LA VIDA Juegos Infantiles (Columpios)	\$4.342,52	TUMBACO	
	SIN NOMBRE Juegos Infantiles (Columpios)	\$2.171,26	CUMBAYÁ	
	TOTAL		\$71.184,45	

ADMINISTRACIÓN DE PARQUES

INTERVENCIÓN	ACTIVIDAD	INVERSIÓN	PARROQUIA	
APADRINAMIENTOS	PARQUE SALOME REYES (CONVENIO CON EDESA Y FLIA REYES VAREA)	\$35.765,00	TUMBACO	
	PARQUE PARA LA VIDA (CONVENIO CON COMITÉ DEFENSA PARQUE PARA LA VIDA)	\$66.204,00	TUMBACO	
	PARQUE LA VIÑA (CONVENIO CON COMITÉ PROMEJORAS BARRIO LA VIÑA)	\$29.549,00	TUMBACO	
	PARQUE CENTRAL DE TUMBACO (CONVENIO CON GAD TUMBACO)	\$25.000,00	TUMBACO	
	PARQUE CENTRAL DE PIFO (CONVENIO CON GAD PIFO)	\$63.818,00	PIFO	
	PLAZA AV. PAMPITE (CONVENIO FAMILIA DONOSO)	\$17.552,11	CUMBAYÁ	
	PARQUE LA PRIMAVERA 2 (CONVENIO CLÍNICA LA PRIMAVERA)	\$140.000,00	CUMBAYÁ	
	PLAZA CENTRAL DE CUMBAYÁ (CONVENIO CERVECERÍA NACIONAL)	\$5.500,25	CUMBAYÁ	
	TOTAL		\$383.413,11	

ORNAMENTACIÓN

INTERVENCIÓN	ACTIVIDAD	INVERSIÓN	PARROQUIA
ESCULTURAS	ESCULTURA BICICLETA	\$300,00	CUMBAYÁ
	ESCULTURA BICICLETA CICLO VIA -CUMBAYÁ	\$3.500,00	CUMBAYÁ
	PARQUE SALOMÉ REYES	\$3.500,00	TUMBACO
	MURAL PARQUE SALOME REYES	\$18.000,00	TUMBACO
	EJECUCIÓN DE LA OBRA ARTISTICA DENOMINADA PLAZA DE LA SABIDURIA ANCESTRAL DE QUITO KI TOH-SOL RECTO	\$140.000,00	CUMBAYÁ
EMBANDERAMIENTO	REDONDEL DE LUMBISÍ Y RUTA VIVA	\$2.784,00	CUMBAYÁ
	REDONDEL DE LA RUTA VIVA Y AV. SIMÓN BOLÍVAR	\$1.392,00	CUMBAYÁ
	SECTOR TUMBACO PARQUE SALOME REYES, AV. INTERVALLES	\$1.044,00	TUMBACO
	REDONDEL DE TABABELA	\$1.392,00	TUMBACO
	DOG PARK PARQUE LA VIÑA-Cercas	\$5.058,26	CUMBAYÁ
MOBILIARIO URBANO	PUENTE BAQUERIZO MORENO (COLOCACIÓN DE CERCA PRONTO)	\$4.152,79	CUMBAYÁ
	CHAQUIÑÁN (COLOCACIÓN DE BEBEDEROS)	\$9.732,57	CUMBAYÁ
	REDUCCIÓN DE VELOCIDAD - CALLE MIGUEL ÁNGEL SECTOR DE LA PRIMAVERA, CUMBAYÁ ALEDAÑA AL PARQUE LA PRIMAVERA II Reductor de velocidad	\$6.219,00	TUMBACO
	PARQUEADERO EN CALLE PAMPITE (CUMBAYÁ)	\$12.682,29	CUMBAYÁ
TOTAL		\$209.756,91	

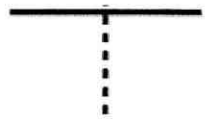
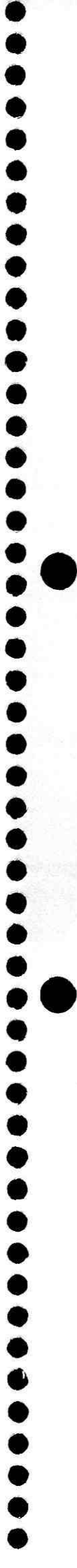

Parque Salomé Reyes



EPMMOP



ÁREAS VERDES

INTERVENCIÓN	ACTIVIDAD	INVERSIÓN	PARROQUIA
Mingas	MINGA - LIMPIEZA DEL ÁREA VERDE EN EL BARRIO YARUQUÍ OTÓN DE VÉLEZ	3.500,00	YARUQUÍ
Arborización y ajardinamiento (Viveros)	INTERVENCIONES ADMINISTRACIÓN ZONAL TUMBACO-Arborización	\$76.143,96	VARIAS
	INTERVENCIONES ADMINISTRACIÓN ZONAL TUMBACO-Jardinería	\$314.431,91	VARIAS
Trasplante	INTERVENCIONES ADMINISTRACIÓN ZONAL TUMBACO-Trasplante	\$5.880,04	VARIAS
	INTERVENCIONES ADMINISTRACIÓN ZONAL TUMBACO-Poda técnica	\$96.778,60	VARIAS
Poda, Corte de césped (Saneamiento - Corrección)	INTERVENCIONES ADMINISTRACIÓN ZONAL TUMBACO-Corte de césped	\$492.766,89	VARIAS
	RUTA VIVA-Corte de césped	\$278.365,50	CUMBAYÁ, TUMBACO, PUEMBO
Rehabilitación de Parques (Zonales, Sectoriales, Parroquiales)	CORREDOR ALPACHACA-Corte de césped	\$84.523,50	TABABELA
	PARQUE PARA LA VIDA	\$19.429,00	TUMBACO
	SALOME REYES	\$6.219,00	TUMBACO
Emergencias	INTERVENCIONES ADMINISTRACIÓN ZONAL TUMBACO	\$94.120,00	VARIAS
TOTAL		\$1.472.158,40	

INTERVENCIÓN	ACTIVIDAD	INVERSIÓN	PARROQUIA
CANCHAS DEPORTIVAS	PARQUE LA PRAGA. Cancha de Césped Natural	\$86.467,44	CUMBAYÁ

SEÑALIZACIÓN Y SEMAFORIZACIÓN

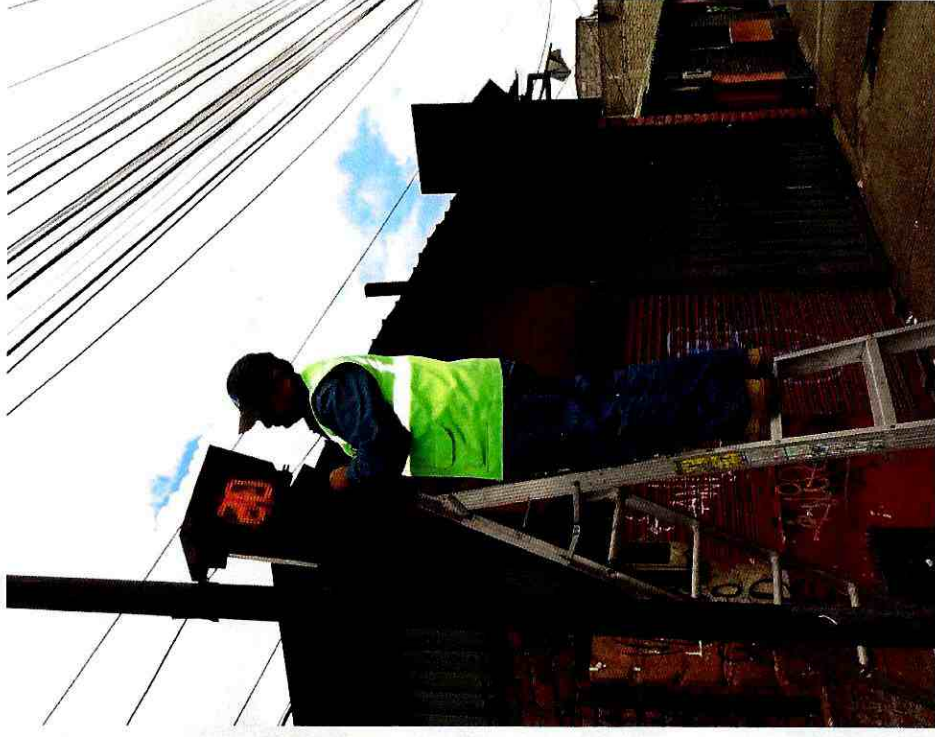

EPMMOP

QUITO
ALCALDÍA



SEÑALIZACIÓN HORIZONTAL

ACTIVIDAD	INVERSIÓN	PARROQUIA
SERVICIOS DE SEÑALIZACIÓN VIAL HORIZONTAL SOBRE LA AVENIDA INTEROCEANICA, TRAMO ENTRE AVENIDA SIMON BOLIVAR E INGRESO A PIFO PUEMBO	\$731.294,93	VARIAS
SEÑALIZACIÓN HORIZONTAL DE REDUCTOR DE VELOCIDAD . SECTOR CALLE ESPEJO, SECTOR MIRAVALLE	\$243,43	CUMBAYÁ
MANTENIMIENTO SEÑALIZACIÓN HORIZONTAL . SECTOR CALLE PAMPITE	\$470,00	CUMBAYÁ
SEÑALIZACIÓN HORIZONTAL DE BERMAS Y DIVISION DEL CARRIL . SECTOR MANUELA SAEZ, TANDA	\$1.128,00	CUMBAYÁ
SEÑALIZACIÓN HORIZONTAL DE REDUCTORES DE VELOCIDAD Y DIVISIÓN DE CARRIL . SECTOR BARRIOS ANDRANGO Y WILSON DE PIFO	\$728,50	PIFO
SEÑALIZACIÓN HORIZONTAL DE REDUCTORES DE VELOCIDAD Y LINEAS LOGARITMICAS . SECTOR CALLE MANUEL BURBANO PUEMBO	\$517,00	PUEMBO
SEÑALIZACIÓN HORIZONTAL DE REDUCTORES DE VELOCIDAD Y LINEAS LOGARITMICAS . SECTOR CALLE NORBERTO SALAZAR	\$141,00	TUMBACO
SEÑALIZACIÓN HORIZONTAL DE 2 REDUCTORES DE VELOCIDAD . SECTOR VÍA INTERVALLES	\$243,43	CUMBAYÁ
SEÑALIZACIÓN HORIZONTAL DE DIVISIÓN DE CARRIL, CEDAS, CEBRAS . SECTOR CALLE PAMPITE, HASTA LA CALLE FRANCISCO DE ORELLANA	\$1.128,00	CUMBAYÁ
SEÑALIZACIÓN HORIZONTAL DE LINEA DIVISORIA, PARE PASO CEBRA, FLECHAS . SECTOR CALLE AMAZONAS DE TUMBACO	\$329,00	TUMBACO
SEÑALIZACIÓN HORIZONTAL DE LINEAS DIVISORIAS, DE APROXIMACIÓN, PARE, CEDA EL PASO . SECTOR CALLE 24 DE SEPTIEMBRE, TABABELA	\$211,50	TABABELA
SEÑALIZACIÓN HORIZONTAL DE LÍNEAS LOGARITMICAS Y REDUCTORES DE VELOCIDAD . SECTOR CALLE MACHALA, VINCES HASTA LA GONZALO PIZARRO	\$403,43	TUMBACO
SEÑALIZACIÓN HORIZONTAL DE PARADA DE BUS . SECTOR CALLE 2 DE AGOSTO	\$47,00	TUMBACO
SEÑALIZACIÓN HORIZONTAL DE PASOS CEBRAS, PARES, CEDA EL PASO, FLECHAS . SECTOR CALLE CIMBORAZO, HASTA LA CALLE MANUELA SAENZ	\$752,00	CUMBAYÁ
SEÑALIZACIÓN HORIZONTAL DE REDUCTORES DE VELOCIDAD, PASOS CEBRAS, DIVISIÓN DE CARRIL . SECTOR CALLE RÍO SAN PEDRO, CALLE JUAN MONTALVO	\$465,15	TUMBACO
SEÑALIZACIÓN HORIZONTAL DE REDUCTORES, FLECHAS, ZONA CICLOVÍA, SECTOR PUENTE BAQUERIZO MORENO	\$282,00	CUMBAYÁ
SEÑALIZACIÓN HORIZONTAL DE 2 PARADAS Y PINTURA EN 2 REDUCTORES . SECTOR GASPAR DE CARVAJAL	\$298,43	TUMBACO

SEÑALIZACIÓN HORIZONTAL

ACTIVIDAD	INVERSIÓN	PARROQUIA
SEÑALIZACIÓN HORIZONTAL DE 2 REDUCTORES DE VELOCIDAD . SECTOR ACCESO PRINCIPAL DE PARROQUIA PUEMBO	\$243,43	PUEMBO
SEÑALIZACIÓN HORIZONTAL DE 3 REDUCTORES DE VELOCIDAD . SECTOR VÍA INTERVALLES	\$365,15	CUMBAYÁ
SEÑALIZACIÓN HORIZONTAL DE BREMAS Y DIVISIÓN DE CARRIL . SECTOR MANUELA SANZ	\$376,00	
SEÑALIZACIÓN HORIZONTAL DE CICLOVÍA . SECTOR PUENTE BAQUERIZO MORENO	\$493,50	CUMBAYÁ
SEÑALIZACIÓN HORIZONTAL DE CRUCE PEATONAL, LÍNEA CEDA EL PASO. SECTOR TUMBACO	\$145,70	TUMBACO
SEÑALIZACIÓN HORIZONTAL DE DE REDUCTORES DE VELOCIDAD. SECTOR CALLES SANTA INÉS, VÍA LÁCTEA E ISIDRO AYORA	\$243,43	CUMBAYÁ
SEÑALIZACIÓN HORIZONTAL DE DIVISIÓN DE CARRIL . SECTOR RÍO GUAYLLABAMBA, AURELIO DÁVILA Y GONZALO PIZARRO	\$235,00	TUMBACO
SEÑALIZACIÓN HORIZONTAL DE DIVISIÓN DE CARRIL PARA DOBLE SENTIDO . SECTOR RÍO GUAYLLABAMBA, AURELIO DÁVILA Y GONZALO PIZARRO	\$235,00	TUMBACO
SEÑALIZACIÓN HORIZONTAL DE DIVISIÓN DE CARRIL Y PASO CEBRA . SECTOR 24 DE SEPTIEMBRE DESDE LA CARRETERA E-35 TABABELA	\$300,08	TABABELA
SEÑALIZACIÓN HORIZONTAL DE DIVISION DE CARRIL . PARROQUIA TUMBACO, AV. INTEROCEÁNICA	\$200,00	TUMBACO
SEÑALIZACIÓN HORIZONTAL DE DIVISIÓN DE CARRIL, PASO CEBRA, FLECHAS . SECTOR CALLE MANUEL BURBANO PUEMBO	\$517,00	PUEMBO
SEÑALIZACIÓN HORIZONTAL DE DIVISIÓN DE CARRIL, PASO CEBRA, FLECHAS . SECTOR CALLE VARLERIO ARMAS	\$376,00	TUMBACO
SEÑALIZACIÓN HORIZONTAL DE DIVISIÓN DE CARRIL,CEBRAS,CEDAS EL PASO,FLECHAS . SECTOR CALLES CÉNTRICAS DE LA POBLACIÓN	\$564,00	CUMBAYÁ
SEÑALIZACIÓN HORIZONTAL DE DIVISIÓN DE CARRIL,CEDA EL PASO,PASO CEBRA,PARES,FLECHAS . SECTOR CALLE ELOY ALFARO COLEGIO TERRANOVA	\$282,00	CUMBAYÁ
SEÑALIZACIÓN HORIZONTAL DE DIVISIÓN DE CARRIL,CEDA EL PASO,PASO CEBRA,PARES,FLECHAS . SECTOR DESDE LA CALLE FRANCISCO DE ORELLANA , LA CALLE JUAN MONTALVO HASTA LA CALLE CHIMBORAZO	\$611,00	CUMBAYÁ
SEÑALIZACIÓN HORIZONTAL DE DIVISIÓN DE CARRIL, FLECHAS, CEDAS . SECTOR CALLES Oe8B Y Oe10	\$1.095,15	TUMBACO

SEÑALIZACIÓN HORIZONTAL

ACTIVIDAD	INVERSIÓN	PARROQUIA
SEÑALIZACIÓN HORIZONTAL DE DIVISION DE CARRILES. PARROQUIA PIFO Y PUEMBO PUENTE DEL CHICHE	\$150,00	PUEMBO
SEÑALIZACIÓN HORIZONTAL DE ESTACIONAMIENTOS. SECTOR COMUNA LUMBISI DE CUMBAYÁ	\$286,05	CUMBAYÁ
SEÑALIZACIÓN HORIZONTAL DE FLECHAS,CANALIZADORES,PASO CEBRA,CICLOVÍAS COMPARTIDAS. SECTOR CALLE JACOPPO VIGNOLA Y CALLE MIGUEL ANGEL, SECTOR LA PRIMAVERA	\$286,05	CUMBAYÁ
SEÑALIZACIÓN HORIZONTAL DE LÍNEA DE PARE, CEDA EL PASO,CEBRAS,LOGARITMICAS . SECTOR EUGENIO ESPEJO Y CALLE RÍO GUAYLLABAMBA	\$47,01	TUMBACO
SEÑALIZACIÓN HORIZONTAL DE LÍNEAS DE PARE, CEDA EL PASO, PASO CEBRA,FLECHAS . SECTOR ELOY ALFARO Y E35 YARUQUÍ	\$155,10	YARUQUÍ
SEÑALIZACIÓN HORIZONTAL DE LÍNEAS DE PARE, PASO CEBRA, FLECHAS COLOR BLANCO . SECTOR CALLE VALERIO ARMAS	\$380,70	TUMBACO
SEÑALIZACIÓN HORIZONTAL DE LINEAS DIVISORIAS, APROXIMACIÓN, PARE CEDA EL PASO . SECTOR JUSTO COELLO Y PEDRO ALFONSO ESCOBAR TABABELA	\$611,00	TABELA
SEÑALIZACIÓN HORIZONTAL DE LINEAS DIVISORIAS, CEDA EL PASO CEBRA PINTURA DE REDUCTORES . SECTOR SAN FRANCISCO DE LAS TOLAS EL ARENAL	\$70,50	TUMBACO
SEÑALIZACIÓN HORIZONTAL DE LINEAS Y DIVISIÓN , APROXIMACIÓN . SECTOR ALFONSO LAMIÑA DE CUMBAYÁ	\$235,00	CUMBAYÁ
SEÑALIZACIÓN HORIZONTAL DE PARADA DE BUS . SECTOR LUMBISI	\$286,05	CUMBAYÁ
SEÑALIZACIÓN HORIZONTAL DE PARADAS DE BUSES . SECTOR LA TOLA Y SAN ROQUE	\$94,02	CUMBAYÁ
SEÑALIZACIÓN HORIZONTAL DE PARE,CRUCE PEATONAL . SECTOR CALLE MIGUEL ÁNGEL Y JACOPPO VIGNOLA SECTOR LA PRIMAVERA	\$292,00	CUMBAYÁ
SEÑALIZACIÓN HORIZONTAL DE PASO CEBRA , DIVISIÓN DE CARRIL. SECTOR PUENTE BAQUERIZO MORENO	\$188,00	CUMBAYÁ
SEÑALIZACIÓN HORIZONTAL DE PASO CEBRA, DIVISION E CARRIL, PARE CEDA EL PASO. SECTOR GASPAR DE CARVAJAL UNIDAD EDUCATIVA TUMBACO	\$423,00	TUMBACO
SEÑALIZACIÓN HORIZONTAL DE PASO CEBRA, DIVISION E CARRIL, PARE CEDA EL PASO. SECTOR JUAN MONTANLVO S4-54 Y DE LOS ÁNGELES	\$188,00	CUMBAYÁ
SEÑALIZACIÓN HORIZONTAL DE PASO CEBRA, PARES Y DIVISIÓN DE CARRIL. SECTOR DIEGO ROBLES	\$376,00	CUMBAYÁ
SEÑALIZACIÓN HORIZONTAL DE PASOS CEBRAS,CEDAS, FLECHAS. SECTOR CALLE JAIME SALVADOR	\$94,00	CUMBAYÁ
SEÑALIZACIÓN HORIZONTAL DE PASOS CEBRAS, CICLOVÍAS CHAQUIÑAN. SECTOR CALLE CHIMBORAZO, MANUELA SÁENZ Y JUAN MONTALVO	\$188,00	CUMBAYÁ

SEÑALIZACIÓN HORIZONTAL

ACTIVIDAD	INVERSIÓN	PARROQUIA
SEÑALIZACIÓN HORIZONTAL DE PASOS CEBRAS, FLECHAS, CEDAS . SECTOR CALLE RÍO GUAYLLABAMBA Y MERCEDES DÁVILA	\$94,00	TUMBACO
SEÑALIZACIÓN HORIZONTAL DE PASOS CEBRAS,PARES,CEDA EL PASO,FLECHAS . SECTOR CALLE CHIMBORAZO, DESDE LA CALLE.FRANCISCO DE ORELLANA,CALLE PAMPITE HASTA LA CALLE JOSÉ VERGARA	\$564,00	CUMBAYÁ
SEÑALIZACIÓN HORIZONTAL DE REDUCTOR DE VELOCIDAD . SECTOR CALLE JUAN MONTALVO Y CALLE COTOPAXI	\$122,00	CUMBAYÁ
SEÑALIZACIÓN HORIZONTAL DE REDUCTOR DE VELOCIDAD. SECTOR EUGENIO ESPEJO	\$122,00	TUMBACO
SEÑALIZACIÓN HORIZONTAL DE REDUCTOR DE VELOCIDAD,CICLOVÍA . SECTOR CALLE JUAN MONTALVO Y CALLE COTOPAXI	\$470,00	CUMBAYÁ
SEÑALIZACIÓN HORIZONTAL DE REDUCTORES DE VELOCIDAD . SECTOR CALLE ISIDRO AYORA DE CUMBAYÁ	\$365,15	CUMBAYÁ
SEÑALIZACIÓN HORIZONTAL DE REDUCTORES DE VELOCIDAD . SECTOR CALLES DE TUMBACO	\$329,00	TUMBACO
SEÑALIZACIÓN HORIZONTAL DE REDUCTORES DE VELOCIDAD . SECTOR EL ARENAL	\$56,40	TUMBACO
SEÑALIZACIÓN HORIZONTAL DE REDUCTORES DE VELOCIDAD . SECTOR EUGENIO ESPEJO	\$122,00	TUMBACO
SEÑALIZACIÓN HORIZONTAL DE REDUCTORES DE VELOCIDAD . SECTOR GONZALO PIZARRO ESCUELA PENIEL DE PIFO	\$243,43	PIFO
SEÑALIZACIÓN HORIZONTAL DE REDUCTORES DE VELOCIDAD Y DIVISIÓN DE CARRIL . SECTOR CALLE GONZALO DÍAZ	\$470,43	CUMBAYÁ
SEÑALIZACIÓN HORIZONTAL DE REDUCTORES DE VELOCIDAD Y DIVISIÓN DE CARRIL . SECTOR CONJUNTO MIRAVALLE 3	\$470,43	CUMBAYÁ
SEÑALIZACIÓN HORIZONTAL DE REDUCTORES DE VELOCIDAD, FLECHAS,DIVISIÓN DE CARRIL . SECTOR BARBARA ESPERANZA	\$329,00	CUMBAYÁ
SEÑALIZACIÓN HORIZONTAL DE REDUCTORES DE VELOCIDAD, FLECHAS,DIVISIÓN DE CARRIL . SECTOR CALLE MARIETA DE VEINTIMILLA	\$94,02	CUMBAYÁ
SEÑALIZACIÓN HORIZONTAL DE REDUCTORES DE VELOCIDAD, FLECHAS,DIVISIÓN DE CARRIL . SECTOR CALLE SANTA CATALINA Y NÁPOLES	\$282,00	CUMBAYÁ
SEÑALIZACIÓN HORIZONTAL DE REDUCTORES DE VELOCIDAD,CEBRAS,DIVISIÓN DE CARRIL,PARES,CEBRAS . SECTOR CALLE FRANCISCO DE ORELLANA DESDE LA CERVECERÍA HASTA EL PASAJE RUMIÑAHUI	\$465,15	CUMBAYÁ
SEÑALIZACIÓN HORIZONTAL DE REDUCTORES DE VELOCIDAD,DIVISIÓN DE CARRIL . SECTOR CAMINO DE ORELLANA,CALLE JUAN MONTALVO	\$470,43	CUMBAYÁ
SEÑALIZACIÓN HORIZONTAL DE REPINTADO ZONA AZUL . SECTOR CALLE FRANCISCO DE ORELLANA,SALINAS,MANABI,GARCÍA MORENO,JUAN MONTALVO,PAMPITE	\$249,40	CUMBAYÁ

SEÑALIZACIÓN HORIZONTAL

ACTIVIDAD	INVERSIÓN	PARROQUIA
SEÑALIZACIÓN HORIZONTAL DIVISIÓN DE CARRIL, PARE CEDA EL PASO, REDUCTORES DE VELOCIDAD . SECTOR PIFO BARRIOS ANDRANGO Y WILSON PIFO	\$728,50	PIFO
SEÑALIZACIÓN HORIZONTAL DIVISIÓN DE CARRIL, REDUCTORES DE VELOCIDAD . SECTOR CONJUNTOS MIRAVALLE 1,2,3,4 ,SECTOR DE CUMBAYÁ	\$517,43	CUMBAYÁ
SEÑALIZACIÓN HORIZONTAL DIVISIÓN DE CARRIL,CEDA EL PASO,PASO CEBRA,PARES,FLECHAS . SECTOR CALLE ELOY ALFARO COLEGIO TERRANOVA	\$282,00	CUMBAYÁ
SEÑALIZACIÓN HORIZONTAL LINEAS DE DIVISION DE CARRIL, LINEAS LOGARÍSMICAS CEDA EL PASO,CRUCE CEBRA . SECTOR RÍO GUAYLLABAMBA, AURELIO DÁVILA Y GONZALO PIZARRO	\$282,02	TUMBACO
SEÑALIZACIÓN HORIZONTAL LINEAS DE PARE, PASO CEBRA, FLECHAS COLOR BLANCO . SECTOR CALLE EUGENIO ESPEJO Y CALLE RÍO GUAYLLABAMBA	\$47,01	TUMBACO
SEÑALIZACIÓN HORIZONTAL PASOS CEBRAS, PARES, CEDA EL PASO, FLECHAS REDIRECCIONALES . SECTOR CUSUBAMBA Y CALLE ISIDRO AYORA	\$329,20	
SEÑALIZACIÓN HORIZONTAL PREMARCADO DE REDUCTORES DE VELOCIDAD . SECTOR RÍO GUAYLLABAMBA	\$243,43	TUMBACO
SEÑALIZACIÓN HORIZONTAL PREMARCADO, COLOCACIÓN DE CONOS Y CORRECCIÓN DE SEÑALES . SECTOR CALLE SAN PATRICIO	\$286,05	
SEÑALIZACIÓN HORIZONTAL PREMARCADO, COLOCACIÓN DE CONOS Y CORRECCIÓN DE SEÑALES . SECTOR CALLES SANTA INÉS, VÍA LÁCTEA E ISIDRO AYORA	\$286,05	CUMBAYÁ
SEÑALIZACIÓN HORIZONTAL, FRANJADO . SECTOR SECTORES ALEDAÑOS DE PIFO. PERIMETRO COMPRENDIDO POR LA PANAMERICANA NORTE E35, LA AV. GUAYASAMIN 28C,LA AV. RIO AMAZONAS Y LAS CALLES MARQUEZ DE CEPEDA, FRANCISCO DE ORELLANA E IGNACIO FERNANDEZ SALVADOR, PARROQUIA DE PIFO	\$3.400,00	PIFO
SEÑALIZACIÓN HORIZONTAL, BORDILLOS PINTADOS, FLECHAS . SECTOR CENTRO DE TUMBACO	\$703,50	TUMBACO
SEÑALIZACIÓN HORIZONTAL, BARRADO DE SEÑALES VIALES . SECTOR CALLE MARÍA ANGÉLICA IDROVO SECTOR CUMBAYÁ	\$1.200,00	CUMBAYÁ
SEÑALIZACIÓN HORIZONTAL,FLECHAS,CANALIZADORES,PASO CEBRA,CICLOVÍAS COMPARTIDAS . SECTOR CALLE JACOPPO VIGNOLA Y CALLE MIGUEL ANGEL,SECTOR LA PRIMAVERA	\$94,02	CUMBAYÁ
SEÑALIZACIÓN HORIZONTAL,FLECHAS,CANALIZADORES,PASO CEBRA,CICLOVÍAS COMPARTIDAS . SECTOR CALLE LÉRIDA, CALLE DE LOS CONQUISTADORES,LUMBISI	\$235,01	CUMBAYÁ
SEÑALIZACIÓN HORIZONTAL,PASOS CEBRAS,PARADA DE BUS . SECTOR CALLE MARÍA ANGÉLICA IDROVO SECTOR CUMBAYÁ	\$47,01	CUMBAYÁ
SERVICIO DE SEÑALIZACIÓN VIAL HORIZONTAL SOBRE LA AVENIDA INTEROCEANICA, TRAMO ENTRE AVENIDA SIMON BOLIVAR E INGRESO A PIFO PUEMBO . SECTOR AVENIDA INTEROCEANICA, TRAMO ENTRE AVENIDA SIMON BOLIVAR E INGRESO A PIFO PUEMBO	\$552.884,18	CUMBAYÁ

SEÑALIZACIÓN HORIZONTAL

ACTIVIDAD	INVERSIÓN	PARROQUIA
SEÑALIZACIÓN HORIZONTAL, DIVISIÓN DE CARRIL, APROXIMACIONES, CEDAS, PARES EN LA CALLE LOS CHOLANES 58B Y CALLE LOS CIPRESES	\$58,18	TUMBACO
SEÑALIZACIÓN HORIZONTAL PASOS CEBRAS, PARES, CEDA EL PASO, REDUCTOR DE VELOCIDAD EN LA CALLE JOSÉ VINUEZA	\$93,46	TUMBACO
SEÑALIZACIÓN HORIZONTAL DE FLECHAS, PASO CEBRA, REDUCTOR DE VELOCIDAD EN LA SECTOR JACARANDA	\$79,65	TUMBACO
SEÑALIZACIÓN HORIZONTAL DE FLECHAS, PASO CEBRA, CEDA EL PASO EN EL SECTOR JACARANDA	\$112,45	TUMBACO
SEÑALIZACIÓN HORIZONTAL DE FLECHAS, PASO CEBRA, REDUCTOR DE VELOCIDAD EN LA CALLE JACARANDA	\$52,90	TUMBACO
SEÑALIZACIÓN HORIZONTAL DE 2 REDUCTORES DE VELOCIDAD EN LA CALLE ZARUMA DESDE LA CALLE ARENILLAS HASTA LA CALLE CARANQUIS, ARENILLA Y GAUJA	\$50,00	TUMBACO
SEÑALIZACIÓN DE 2 REDUCTORES DE VELOCIDAD EN LA CALLE BAIZA PAMBA	\$52,88	TUMBACO
SEÑALIZACIÓN HORIZONTAL DE REDUCTORES DE VELOCIDAD BARRAS LOGARÍTMICAS EN LA CALLE GONZALO PIZARRO, MACHALA Y CALLE SUCRE	\$50,00	TUMBACO
SEÑALIZACIÓN HORIZONTAL DE INTERSECCIONES PARA CICLOVÍAS (REASIL) EN LA REDONDEL DE LOS BAÑISTAS, HASTA PARRQUIA TUMBACO	\$346,44	TUMBACO
SEÑALIZACIÓN HORIZONTAL DE REDUCTOR DE VELOCIDAD EN LA CALLE ROSA ZARATE, NORBERTO SALAZAR Y AV OSVALDO GUAYASAMIN	\$34,70	TUMBACO
SEÑALIZACIÓN DE 5 REDUCTORES DE VELOCIDAD EN LA CALLE DE LAS MAGNOLIAS DESDE LA CALLE MIGUEL ANGEL HASTA LA RUTA VIVA	\$167,71	TUMBACO
SEÑALIZACIÓN HORIZONTAL DE FLECHAS, PASO CEBRAS, LÍNEAS PARE, DIVISIÓN DE CARRIL, LÍNEAS DE APROXIMACION EN LA CALLE MIGUEL ANGEL DESDE LA JACOPPO VIGNOLA HASTA LA RUTA VIVA	\$100,96	TUMBACO
SEÑALIZACIÓN HORIZONTAL, CICLOVÍAS EN LA AV. PAMPÍTE	\$636,00	CUMBAYÁ
SEÑALIZACIÓN HORIZONTAL CICLOVÍA (REASIL) EN LA REDONDEL DE LO TOTEMS	\$273,23	CUMBAYÁ
SEÑALIZACIÓN HORIZONTAL DE INTERSECCIONES E INGRESO A PARQUEADEROS PARA CICLOVÍAS (REASIL) EN LA DESDE EL REDONDEL DE LOS TOTEMS HASTA EL HOSPITAL DE LOS VALLES	\$594,02	CUMBAYÁ
SEÑALIZACIÓN HORIZONTAL DE INTERSECCIONES PARA CICLOVÍAS (REASIL) EN LA CHAQUIÑAN, DESDE LA GONZALO PIZARRO, ELOY ALFARO, COLEGIO MENOR SAN FRANCISCO HASTA EL PUENTE BAQUERIZO MORENO	\$346,54	CUMBAYÁ
SEÑALIZACIÓN HORIZONTAL DE INTERSECCIONES PARA CICLOVÍAS (REASIL) EN LA AV. INTEROCEANICA	\$502,44	CUMBAYÁ
SEÑALIZACIÓN HORIZONTAL DE INTERSECCIONES E INGRESO A PARQUEADEROS PARA CICLOVÍAS (REASIL) EN LA AV. PAMPÍTE Y CHIMBORAZO	\$393,70	CUMBAYÁ
TOTAL	\$1.320.145,23	

RS

SEÑALIZACIÓN VERTICAL

ACTIVIDAD	INVERSIÓN	PARROQUIA
SEÑALIZACIÓN VERTICAL DE SEÑAL INFORMATIVA . SECTOR CALLE JACOPPO VIGNOLA,SECTOR LA PRIMAVERA	\$292,00	CUMBAYÁ
ARREGLO DE BORDILLOS Y DE SEÑALIZACIÓN VERTICAL . SECTOR AV.INTEROCEÁNICA, PIFO	\$286,05	PIFO
COLOCACIÓN DE SEÑALIZACIÓN VERTICAL PREVENTIVA REDUZCA LA VELOCIDAD . SECTOR PUENTE DEL CHICHE	\$292,00	TUMBACO
SEÑALIZACIÓN VERTICAL, TANQUETAS,DELINEADORES CON LUZ . SECTOR VÍA INTEOCEÁNICA, SECTOR CÓNDOR SENTIDO CUMBAYÁ-QUITO	\$292,00	CUMBAYÁ
SEÑALIZACIÓN VERTICAL, 191 SEÑALES. SECTOR PIFO	\$27.886,00	PIFO
SEÑALIZACIÓN VERTICAL, INFORMATIVA . SECTOR REDONDEL RUTA VIVA	\$292,00	CUMBAYÁ
SEÑALIZACIÓN VERTICAL, TANQUETAS,DELINEADORES CON LUZ . SECTOR VÍA INTEOCEÁNICA, SECTOR CÓNDOR SENTIDO CUMBAYÁ-QUITO	\$286,05	CUMBAYÁ
TOTAL	\$29.626,10	

ESTUDIOS SEÑALIZACIÓN AÑO 2016

ACTIVIDAD	INVERSIÓN	PARROQUIA
ESTUDIOS DEFINITIVOS DE INGENIERIA PARA LA IMPLEMENTACIÓN DE INFRAESTRUCTURA CICLISTA EN LA PARROQUIA DE CUMBAYÁ	\$40.000,00	CUMBAYÁ

SEMAFORIZACIÓN

INTERVENCIÓN	ACTIVIDAD	INVERSIÓN	PARROQUIA
DERRIBOS	REPOSICION DE COLUMNA SEMAFORO VEHICULAR DERRIBADA, LEVANTAMIENTO DEL DERRIBO EN LA INTEROCEANICA E INGRESO RUTA VIVA	\$286,05	CUMBAYÁ
	REPOSICION DE DERRIBO SEMAFORICO EN LA INTEROCEANICA Y ENTRADA LA MORITA	\$286,05	TUMBACO
	REPOSICION DE DERRIBO SEMAFORICO EN LA INTEROCEANICA Y ENTRADA RUTA VIVA	\$286,05	TUMBACO
	TRABAJO DE SEMAFORIZACION, LEVANTAMIENTO DE DERRIBO DE (1) SEMAFORO 3/200 EN LA INTEROCEANICA-MORITA	\$286,05	TUMBACO
INSTALACIONES SEMAFORICAS	CAMBIO DE COLUMNA PEATONAL POR UNA DE PULSADOR, INSTALACION DE PULSADOR Y SEÑALETICA PEATONAL EN LA PUENTE GARCIA MORENO SECTOR EL CHAQUIÑAN	\$286,05	TUMBACO
	COLOCACION E INSTALACION DE PULSADOR SENTIDO OCCIDENTE-ORIENTE EN LA INTEROCEANICA-BAÑISTA	\$286,05	CUMBAYÁ
	INSTALACION DE COLUMNA Y SEMAFORO VEHICULAR EN , CABLEADO COMPLETO PARA EL SEMAFORO, EN LA EL CHAQUIÑAN PUENTE BAQUERIZO MORE	\$286,05	CUMBAYÁ
	INSTALACION DE PULSADORES PEATONALES Y CABLEADO EN LA PUENTE BAQUERIZO MOREEL CHAQUIÑAN	\$286,05	CUMBAYÁ
	INSTALACION DE SEMAFORO 3/200 DERRIBADO EN LA INTEROCEANICA-MORITA	\$286,05	TUMBACO
	INSTALACIÓN DE SEMAFORO PARA EXPOSICIÓN EN CASAS ABIERTAS RESTABLECIMIENTO DE COLORES DE SEMAFORO RESTABLECIMIENTO DE COLORES DE SEMAFORO EN LA Y PIFO	\$286,05	PIFO
	INSTALACIÓN DE SEMAFORO PARA EXPOSICIONES EN MUNICIPIO MÓVIL EN LA PARQUE CENTRAL YARUQUI	\$286,05	YARUQUI
	INSTALACION DOS SEMAFOROS CABLEADO DE CONEXIÓN LECTRICA EN LA RUTA CHAQUIÑAN Y DE LAS MINAS	\$286,05	TUMBACO
	INSTALACION DOS SEMAFOROS RESTABLECIMIENTO DE COLORES DE SEMAFORO EN LA CHAQUIÑAN Y ANTONIO SOLADE LA SALA	\$286,05	TUMBACO
	SE REALIZA LA INSTALACIÓN DE LA ACOMETIDA PARA LA ALIMENTACIÓN ELÉCTRICA DE LA CCTV EN LA INTEROCEÁNICA Y REDONDEL LUMBISI	\$286,05	CUMBAYÁ

Handwritten signature

SEMAFORIZACIÓN

INTERVENCIÓN	ACTIVIDAD	COSTO	PARROQUIA
MANTENIMIENTO	ADECUACIÓN DE PESTAÑAS SEMAFORICAS EN EL CHAQUIÑAN Y EUGENIO ESPEJO	\$286,05	TUMBACO
	ADECUACIÓN DE LAMPARA EN PUEMBO - PARQUE CENTRAL	\$286,05	PUEMBO
	ADECUACIÓN FLUCTUACION DE VOLTAJE EN LA INTEROCEANICA Y RODRIGO NUÑEZ	\$286,05	TUMBACO
	CAMBIO DE FUSIBLE DEL EN LA INTEROCEÁNICA Y FLORENCIA	\$286,05	CUMBAYÁ
	CAMBIO DE LAMPARA LED VERDE QUEMADA EN LA OSWALDO GUAYASAMIN Y CENTRO COMERCIAL SCALA	\$286,05	CUMBAYÁ
	CAMBIO DE LAMPARAS INCANDESCENTES POR LEDS EN LA CHAQUIÑAN Y PORTAL LA ESPERANZA	\$286,05	TUMBACO
	CAMBIO DE LAMPARAS LED AMBAR QUEMADAS EN LA JUAN MONTALVO Y EL CHAQUIÑAN	\$286,05	CUMBAYÁ
	CAMBIO DE LED QUEMADO. EN LA EL CHAQUIÑAN Y FRANCISCO PIZARRO	\$286,05	TUMBACO
	CAMBIO LAMPARA DAÑADA Y RESTABLECIMIENTO DE COLORES DE SEMAFORO Y DIRECCIONAMIENTO SEMAFORICO EN LA E35 E INGRESO A YARUQUI	\$286,05	YARUQUI
	CAMBIO LAMPARAS QUEMADAS REALIZAR EL CAMBIO DE LOS RELES DE CONTACTOS EN LA E35 Y QUITO EL QUINCHE	\$286,05	EL QUINCHE
	DIRECCIONAMIENTO SEMAFORICO EN LA INTEROCEANICA Y FLORENCIA	\$286,05	CUMBAYÁ
	DIRECCIONAMIENTO Y REAJUSTE DE SEMAFORO CAMBIO DE TUERCA EN LA CHAQUIÑAN Y LA ESPERANZA	\$286,05	
	INSTALACIÓN DE CONTADORES DE TRÁFICO EN RUTA VIVA, ESTADÍSTICAS DE TRÁFICO PERMANENTE PARA EL DMQ (5 PUNTOS, PLAN PILOTO)	\$35.000,00	CUMBAYÁ
	PROGRAMACION DEL CRUCE EN DESTELLOS EN LA PUENTE BAQUERIZO MORE	\$286,05	CUMBAYÁ
	RECONEXION DE ENERGIA ELECTRICAEN LA REDONDEL DE LUMBISI	\$286,05	CUMBAYÁ
	RECONEXION DE CAMARA CVD EN LA INTEROCEANICA Y FRANCISCO PIZARRO	\$286,05	TUMBACO
	RECONEXION DE CAMARA CVD EN LA INTEROCEANICA Y PANECILLO - BELERUMO	\$286,05	TUMBACO
	RECONEXION DE CAMARAS CVDEN LA INTEROCEANICA Y JUAN MONTALVO	\$286,05	TUMBACO
	REESTABLECIMIENTO DEL SERVICIO EL ELÉCTRICO EN LA INTEROCEÁNICA – RUTA VIVA	\$286,05	VARIAS
	REPARACION DE CABLES DE COMUNICACIÓN ROTOS POR ASDO DE VIA CAMARA CVD1 QUEMADA EN LA OSWALDO GUAYASAMIN Y ENTRADA INTERVALLES	\$286,05	TUMBACO
REPARACION ELECTRICA EN LA ELOY ALFARO Y EL CHAQUIÑAN SECTOR LA VIÑA	\$286,05	CUMBAYÁ	
REPOSICION DE DOS SEMAFOROS CABLE DE CONEXIÓN LECTRICA QUEMADO EN LA CHAQUIÑAN Y DE LAS MINAS	\$286,05	TUMBACO	

38

SEMAFORIZACIÓN

INTERVENCIÓN	ACTIVIDAD	INVERSIÓN	PARROQUIA
MANTENIMIENTO	REPOSICIÓN DE DOS SEMAFOROS Y UN LED AMBAR QUEMADO EN EL CHAQUIÑAN Y ANTONIO SOLADE LA SALA	\$286,05	TUMBACO
	REPOSICION DE SEMAFORO VEHICULAR FUNCIONAMIENTO EN LA ELOY ALFARO Y EUGENIO ESPEJO EL CHAQUIÑAN	\$286,05	TUMBACO
	REPOSICION DE SEMAFORO VEHICULAR SIN PESTAÑAS FUNCIONAMIENTO EN LA ELOY ALFARO Y EUGENIO ESPEJO EL CHAQUIÑAN	\$286,05	TUMBACO
	RESETEO DEL REGULADOR SE DEJA RESTABLECIMIENTO DE COLORES DE SEMAFORO EN LA INTEROCEANICA Y GUAYAQUIL	\$286,05	TUMBACO
	RESETEO REGULADOR MF4 DAÑO EN SEMAFORO DE BACULO, CORTOCIRCUITO EN CABLE POR ROTURA EN LA REDONDEL DE LUMBISI SALIDA A RUTA VIVA	\$286,05	CUMBAYÁ
	RESTABLECIMIENTO DE COLORES DE SEMAFORO EL CRUCE EN LA INTEROCEANICA Y FLORENCIA	\$286,05	TUMBACO
	RESTABLECIMIENTO DE COLORES DE SEMAFORO EN LA INTEROCEANICA ENTRADA RUTA VIVA	\$286,05	TUMBACO
	RESTABLECIMIENTO DE COLORES DE SEMAFORO COMUNICA, ROTO FIBRA OPTICA EN LA JUAN MONTALVO E INTEROCEANICA	\$286,05	TUMBACO
	RESTABLECIMIENTO DEL SERVICIO ELÉCTRICO EN LA INTEROCEANICA – GONZALO PIZARRO	\$286,05	TUMBACO
	RETIRO DE ELEMENTOS SEMAFÓRICOS LUEGO DE LA EXPOSICIÓN. EN LA YARUQUI	\$286,05	YARUQUI
	RETIRO ELEMENTOS SEMAFORICOS EDUCATIVOS DE PRUEBA, EN PIFO GAD	\$286,05	PIFO
	REUBICACION Y EMPALMADO DE CABLES DE COMUNICACIÓN PARA CAMARA CVD EN LA INTEROCEANICA Y GONZALES SUAREZ	\$286,05	TUMBACO
	REUBICACION Y EMPALMADO DE CABLES DE COMUNICACIÓN PARA CAMARA CVD EN LA INTEROCEANICA Y RODRIGO NUÑEZ	\$286,05	TUMBACO
	SE CAMBIA CABLEADO DE DUCTERIA A UNA SOLA, SE REALIZA PRUEBAS DE FUNCIONAMIENTO DE LOS 5 PULSADORES INSTALADOS ES FUNCIONAMIENTO. EN LA PUENTE BAQUERIZO MORESECTOR EL CHAQUIÑAN	\$286,05	CUMBAYÁ
	SE INSTALA COLUMNA PEATONAL, CABLEADO ELECTRICO EMPALME DE CONEXIÓN, CHEQUEO DE DUCTERIA PARA PASAR NUEVO CABLE. EN LA PUENTE BAQUERIZO MORESECTOR EL CHAQUIÑAN	\$286,05	CUMBAYÁ
	SE RESETEA LOGO Y SE REPROGRAMA HORA EN LA CUMBAYÁ	\$286,05	CUMBAYÁ
	SE RESETEA LOGO Y SE REPROGRAMA HORA EN LA PUEMBO	\$286,05	PUEMBO
SE RESETEA LOGO Y SE REPROGRAMA HORA EN LA TUMBACO	\$286,05	TUMBACO	
SELLADO DE TUBERIAS EN REGULADOR DE TRAFICO EN LA INTEROCEANICA Y FLORENCIA	\$286,05	TUMBACO	

SEMAFORIZACIÓN

INTERVENCIÓN	ACTIVIDAD	INVERSIÓN	PARROQUIA
MANTENIMIENTO	SEMAFOROS EMBANDERADOS SE REPARA CORTO CIRCUITO Y SE CAMBIA DE RELES EN LA QUITO Y E 35 SECTOR EL QUINCHE	\$286,05	EL QUINCHE
	SUBSTITUCION DE ADECUACIÓN DE LAMPARA DAÑADA Y CAMBIO DE SEMAFORO INCANDESCENTES A LEDS EN LA MANUEL BURBANO-24 DE MAYO (PUEMBO)	\$286,05	PUEMBO
	SUBSTITUCION DE EQUIPO ARGENTIA EQUIPO LOGO SUBSTITUCION DE LAMPRAS FUNDIDAS EN LA PARQUE CENTRAL DE PUEMBO	\$286,05	PUEMBO
OPERACIONES DE COMUNICACIÓN SEMAFORICAS	RESTABLECIMIENTO DE COLORES DE SEMAFORO Y RESTABLECIMIENTO DE COMUNICACION CON CNT EN LA INTEROCEANICA-REDONDEL DE LUMBISI	\$286,05	TUMBACO
	RESTABLECIMIENTO DE CCTV RESPONDE A PRUEBAS EN LA INTEROCEÁNICA Y INTERVALLES	\$286,05	TUMBACO
	RESTABLECIMIENTO DE COMUNICACIÓN , EN LA PUENTE BAQUERIZO MORE	\$286,05	CUMBAYÁ
	SE CONSTA QUEHAY TENSIÓN ELÉCTRICA PARTA LA CCTV EN LA INTEROCEÁNICA Y REDONDEL DE LUMBISI	\$286,05	CUMBAYÁ

SEMAFORIZACIÓN

INTERVENCIÓN	ACTIVIDAD	INVERSIÓN	PARROQUIA
DERRIBOS	VERIFICACIÓN DE DERRIBO EN LA ELOY ALFARO –ORELLANA EL CHAQUIÑÁN	\$286,05	TUMBACO
	LEVANTAMIENTO DE SEMÁFORO3/200 DE COLUMNA DERRIBADO EN LA AV.INTEROCEANICA-INGRESO A RUTA VIVA	\$676,53	TUMBACO
	LEVANTAMIENTO DEL DERRIBO. EN LA AV. INTEROCEANICA Y POANECILLO	\$728,93	TUMBACO
	REPOSICIÓN DE DERRIBO SEMÁFORO VEHICULAR. EN LA AV. INTEROCEANICA Y PANECILLO	\$286,05	TUMBACO
	LEVANTAMIENTO DE DERRIBO DE SEMÁFORO (1/300) EN LA AV.INTEROCEANICA-LOS CAONQUISTADORES(LA LIRA)	\$369,69	CUMBAYÁ
	INSPECCIÓN DE DERRIBO DE POSTE CAMARA CVD EN LA INTER OCEANICA Y GONZALO SUAREZ	\$286,05	TUMBACO
	CHEQUEO DE SEMÁFOROS APAGADOS, COORDINACIÓN CON LA EEQ. EN LA INTEROCEÁNICA-PANECILLO-GUAYAQUIL	\$286,05	TUMBACO
	CONEXIÓN DE ACOMETIDA A LAS NUEVAS REDES DE LA EEQ. EN LA INTEROCEÁNICA-GUAYAQUIL	\$286,05	TUMBACO
	REINSTALACIÓN DE ACOMETIDA ELÉCTRICA EN COLORES COMUNICANDO EN LA INTEROCEÁNICA Y PANECILLO	\$286,05	TUMBACO
	VERIFICACIÓN EL CABLE DE ACOMETIDA ELÉCTRICA EN LA AV. INTEROCEÁNICA Y GUAYAQUIL	\$286,05	TUMBACO
MANTENIMIENTO	CAMBIO DE (3) LÁMPARAS QUEMADAS EN LA JUAN LEON MERA-MEDARDO SILVA(CUMBAYÁ)	\$286,05	CUMBAYÁ
	DIRECCIONAMIENTO DE ELEMENTOS SEMAFORICOS EN LA CONQUISTADORES-TOLITA	\$286,05	TUMBACO
	CIERRE DE MODULO VERDE QUE SE ENCONTRABA ABIERTO EN LA ELOY ALFARO-CHIMBORAZO	\$286,05	TUMBACO
	REVISION DE TARJETAS ALFANUMERICAS DE PANEL 4 EN LA AV. INTEROCEANICA ENTRADA A LUMBISI	\$286,05	CUMBAYÁ
	REVISION DE TARJETAS ALFANUMERICAS DE PANEL 5 EN LA AV. INTEROCEANICA –CENTRO COMERCIAL ESCALA	\$286,05	CUMBAYÁ
	MANTENIMIENTO PANEL 3 EN LA AV. INTEROCEANICA –ENTRADA A CUMBAYÁ	\$286,05	CUMBAYÁ
	MANTENIMIENTO PANEL 2 EN LA AV. INTEROCEANICA –ENTRADA A MIRAVALLE	\$286,05	CUMBAYÁ
	REVISION DE TARJETAS ALFANUMERICAS Y CAMBIO EN PANEL 4 EN LA AV. INTEROCEANICA ENTRADA A LUMBISI	\$286,05	TUMBACO
	REVISION DE TARJETAS ALFANUMERICAS EN PANEL 5 Y EXPLICACION DE CONEXIÓN EN LA AV. INTEROCEANICA –CENTRO COMERCIAL ESCALA	\$286,05	CUMBAYÁ

SEMAFORIZACIÓN

INTERVENCIÓN	ACTIVIDAD	INVERSIÓN	PARROQUIA
MANTENIMIENTO	RESET EL EQUIPO Y REVISION DE LAS PROTECCIONES EN LA SIENA - MIGUEL ANGEL / LA PRIMAVERA	\$286,05	CUMBAYÁ
	VERIFICACIÓN DE TODO LOS CRUCES DEL CHAQUIÑAN EN LA RECORRIDO POR TODO EL CHAQUIÑAN	\$286,05	TUMBACO
	REVISIÓN DE PMV EN LA PANEL 4 LUMBISI	\$286,05	CUMBAYÁ
	REVISIÓN DE PMV EN PANEL 5 CC ESCALA	\$286,05	CUMBAYÁ
	REVISIÓN DE CRUCE POR CRUCE EN EL CHAQUIÑAN	\$286,05	TUMBACO
	REPOTENCIACION DE 6 SEMAFOROS 3/200 DE INCANDESCENTES A LED EN LA JUAN BAUTISTA AGUIRRE-MIRAVALLE	\$286,05	CUMBAYÁ
	COORDINACIÓN DE TRABAJOS DE EQ EN LA RECORRIDO INTERROCEANICA	\$286,05	TUMBACO
	DIRECCIONAMIENTO DE SEMAFORO Y CAMBIO DE SEMAFORO LAMPARAS INCANDESCENTES A CAMBIO DE SEMAFORO LED EN LA E35 Y GONZALES SUAREZ	\$286,05	TUMBACO
	VERIFICACION DE COMUNICACIÓN EN LA INTERROCEANICA(PANEL 1)	\$286,05	TUMBACO
	MANTENIMIENTO PREVENTIVO DE REGULADOR MF4 Y DIRECCIONAMIENTO DE ELEMENTOS SEMAFORICOS EN LA AV. SIENA – MIGUEL ANGEL (CUMBAYÁ)	\$286,05	CUMBAYÁ
	VERIFICACIÓN DE CÁMARA CCTV EN LA INTERROCEÁNICA NACIONAL	\$286,05	TUMBACO
	REVISION DE CCTV EN LA INTERROCEANICA-INTERVALLES	\$286,05	TUMBACO
	MANTENIMIENTO DE CCTV EN LA INTERROCEANICA-MANUEL GARAYCOA	\$286,05	TUMBACO
	COORDINACIÓN CON EQ EN LA AV.INTERROCEANICA-LA CERAMICA	\$286,05	TUMBACO
	MANTENIMIENTO DE REGULADOR EN LA AV.INTERROCEANICA-LA CERAMICA	\$286,05	TUMBACO
	INSTALACION DE SEMÁFORO 3/200 DE COLUMNA VEHICULAR EN LA AV.INTERROCEANICA-INGRESO A RUTA VIVA	\$286,05	TUMBACO
	VERIFICACION DE PANEL EN LA INTERROCEANICA SIMON BOLIVAR	\$286,05	CUMBAYÁ
VERIFICACION DE PANEL EN LA INTERROCEANICA SIMON BOLIVAR	\$286,05	CUMBAYÁ	
VERIFICACIÓN DE ACOMETIDA ELÉCTRICA PARA HABILITACIÓN DE INTERSECCIÓN EN LA INTERROCEÁNICA CONQUISTADORES	\$286,05	TUMBACO	
LEVANTAMIENTO DE DERRIBO (1) SEMAFORO 3/200, (1) SEMAFORO 1/300+2/200 Y CAMBIO DE FUSIBLES GRUPO 2 EN LA INTERROCEANICA-PAMPITE	\$286,05	CUMBAYÁ	

SEMAFORIZACIÓN

INTERVENCIÓN	ACTIVIDAD	INVERSIÓN	PARROQUIA
MANTENIMIENTO	VERIFICACIÓN DE LOS SEMÁFOROS EN LA AV. SIENA Y MIGUEL ANGEL	\$286,05	TUMBACO
	COORDINACIÓN CON EEQ. FALTA DE ENERGÍA EN LA INTERROCEANICA-PAMPITE	\$286,05	CUMBAYÁ
	COORDINACIÓN CON EEQ EN LA GRAL ELOY ALFARO-FRANCISCO DE ORELLANA (CHAQUIÑAN)	\$286,05	CUMBAYÁ
	DIRECCIONAMIENTO DE LOS SEMÁFOROS EN LA GRAL ELOY ALFARO-JUAN MONTALVO (CHAQUIÑAN)	\$286,05	CUMBAYÁ
	CAMBIO DE (2) MODULOS AMBAR EN LA GRAL ELOY ALFARO-PORTAL LA VIÑA (CHAQUIÑAN)	\$286,05	CUMBAYÁ
	VERIFICACION DE LOS SEMÁFOROS SIN ENERGÍA EN LA GRAL ELOY ALFARO-PUENTE BAQUERIZO MORENO (CHAQUIÑAN)	\$286,05	CUMBAYÁ
	CAMBIO DE (3) MODULOS AMBAR EN LA GRAL ELOY ALFARO-EUGENIO ESPEJO (CHAQUIÑAN)	\$286,05	CUMBAYÁ
	VERIFICACION DE LOS SEMÁFOROS SIN ENERGÍA EN LA GRAL ELOY ALFARO-VIRGEN DEL QUINCHE (CHAQUIÑAN)	\$286,05	CUMBAYÁ
	DIRECCIONAMIENTO DE LOS 23/10 CLAVE 25 EN LA GRAL ELOY ALFARO-GONZALO PIZARRO (CHAQUIÑAN)	\$286,05	CUMBAYÁ
	CAMBIO DE PROGRAMACION LOGO EN LA GRAL ELOY ALFARO-CERVECERIA (CHAQUIÑAN)	\$286,05	CUMBAYÁ
	CLABLEADO Y CAMBIO DE PROGRAMACION LOGO EN LA GRAL ELOY ALFARO-VICENTE ROCAFUERTE (CHAQUIÑAN)	\$286,05	TUMBACO
	VERIFICACION DE PROBLEMAS EN LOS SEMÁFOROS EN LA GRAL ELOY ALFARO-ANTONIO SOLANO DE LA SALA (CHAQUIÑAN)	\$286,05	TUMBACO
	COLOCACION E INSTALACION DE DERRIBO (1) SEMAFORO 3/200 Y CAMBIO DE (1) LAMPARA QUEMADA MODULO AMBAR EN LA GRAL ELOY ALFARO-MINAS (CHAQUIÑAN)	\$286,05	TUMBACO
	CAMBIO DE (3) LAMPARAS QUEMADAS EN LA GRAL ELOY ALFARO-PORTAL ESPERANZA (CHAQUIÑAN)	\$286,05	TUMBACO
	VERIFICACION DE PROBLEMAS EN LOS SEMÁFOROS EN LA GRAL ELOY ALFARO-DE LAS AMAPOLAS (CHAQUIÑAN)	\$286,05	TUMBACO
	VERIFICACION DE LOS DAÑOS EN EL SEMÁFORO EN LA GRAL. ELOY ALFARO- 24 DE MAYO	\$286,05	TUMBACO
	CAMBIO DE (2) LAMPARAS QUEMADAS EN LA 24 DE MAYO-CESAR MORA	\$286,05	TUMBACO
	REPOTENCIACION DE (5) SEMAFORO 3/200 INCANDESCENTES A LED EN LA 24 DE MAYO-MANUEL BURBANO	\$286,05	TUMBACO
	REPOTENCIACION DE (2) SEMAFORO 3/200 INCANDESCENTES A LED EN LA MANUEL BURBANO-JOQUIN SANCHEZ	\$286,05	TUMBACO
	VERIFICACION DE DAÑOS EN SEMÁFOROS SE PROCEDE AL CAMBIO DE PROGRAMACION EN LA GRAL. ELOY ALFARO- 25 DE JULIO	\$286,05	TUMBACO
	CAMBIO DE (2) LAMPARAS QUEMADAS MODULO AMBAR Y ARREGLO DE CABLEADO EN LA GRAL. ELOY ALFARO-URCESINO BAQUERO	\$286,05	TUMBACO
	VERIFICACION DE PROBLEMAS EN LOS SEMÁFOROS EN LA GRAL. ELOY ALFARO -TIOFILO CARRERO	\$286,05	TUMBACO
	DIRECCIONAMIENTO DE (2) SEMAFOROS 1/300+2/200 EN LA INTERROCEANICA-INGRESO A PUEMBO	\$286,05	PUEMBO
	INSTALACION DE SEMÁFORO VEHICULAR EN LA INTERROCEANICA – LOS CONQUISTADORES (SECTOR LA LIRA)	\$286,05	TUMBACO
	SUPERVISIÓN REPOSICIÓN DE 2310 VEHICULAR EN LA INTERROCEÁNICA LOS CONQUISTADORES	\$286,05	TUMBACO
	REVISIÓN DE PANELES EN LA AV. INTERROCEÁNICA ENTRADA A MIRAVALLE	\$286,05	CUMBAYÁ
REVISIÓN DE PANELES EN LA AV. INTERROCEÁNICA ENTRADA A CUMBAYÁ	\$286,05	CUMBAYÁ	
CHEQUEO DE LA INTERSECCIÓN EN LA SIENA SECTOR PRIMAVERA	\$286,05	CUMBAYÁ	
TOTAL		\$72.531,40	

CAJUTO



Intervenciones en ejecución 2017

EPM MOP
EMPRESA PÚBLICA METROPOLITANA
DE MOVILIDAD Y OBRAS PÚBLICAS

47

X

OBRA NUEVA: ESTUDIOS

ACTIVIDAD	PRESUPUESTO REFERENCIAL	ESTADO AVANCE	PARROQUIA
ESTUDIO CALLE DE LAS GAVIOTAS DESDE LA CALLE DE LAS TÓRTOLAS HASTA CALLE DE LOS TUCANES.	POR DEFINIR SEGÚN ESTUDIO	30%	CUMBAYÁ
ESTUDIO PARA LA REHABILITACIÓN CALLE ELOY ALFARO DESDE RÍO SANTIAGO HASTA CALLE SAN FRANCISCO DE PINSHA	POR DEFINIR SEGÚN ESTUDIO	60%	CUMBAYÁ
ESTUDIO PARA LA REHABILITACIÓN DEL INGRESO A LUMBISÍ CALLE ALFONSO LAMIÑA	POR DEFINIR SEGÚN ESTUDIO	60%	CUMBAYÁ
ESTUDIO VIAL PARA LA REHABILITACIÓN DE LA CALLE RAFFAELE GIANNETTI DESDE CALLE DE LAS AVELLANAS HASTA RUTA VIVA	POR DEFINIR SEGÚN ESTUDIO	80%	CUMBAYÁ
ESTUDIO VIAL PARA LA REHABILITACIÓN DE LA CALLE 24 DE MAYO DESDE JULIO TOBAR DONOSO HASTA CÉSAR MORA PAREJA	POR DEFINIR SEGÚN ESTUDIO	80%	PUEMBO
ESTUDIO CALLE NORBERTO SALAZAR, SECTOR TUMBACO	POR DEFINIR SEGÚN ESTUDIO	40%	TUMBACO
ESTUDIOS DEFINITIVOS DE INGENIERÍA DE LA REHABILITACIÓN Y CONSTRUCCIÓN VIAL, SECTOR TUMBACO, CALLES: GASPAR DE CARVAJAL, GONZALO PIZARRO, IGNACIO JARRÍN MENA	POR DEFINIR SEGÚN ESTUDIO	95%	TUMBACO
ESTUDIO PARA LA CONTRUCCIÓN DE LA CALLE JUAN LARREA Y GUERRERO (LA MERCED) TRAMO II DESDE AV. UNIVERSITARIA (INGRESO FACULTAD DE AGRONOMÍA UCE) HASTA POLIGONO DE TIRO (ABSC. 3+200)	POR DEFINIR SEGÚN ESTUDIO	90%	TUMBACO
ESTUDIO PARA LA CONTRUCCIÓN DE LA CALLE JUAN LARREA Y GUERRERO (LA MERCED) TRAMO III DESDE POLIGONO DE TIRO (ABSC. 3+200) HASTA ENTREDA BARRIO SAN LORENZO (ABSC. 7+500)	POR DEFINIR SEGÚN ESTUDIO	0%	TUMBACO
ESTUDIO VIAL PARA LA CONSTRUCCIÓN DE LA CALLE E11F (GUADALUPE) DESDE CALLE JUAN DE LARREA Y GUERRERO HASTA CALLE DOMINGO RENGIFO	POR DEFINIR SEGÚN ESTUDIO	80%	TUMBACO
ESTUDIO VIAL PARA LA CONSTRUCCIÓN DE LA CALLE DOMINGO RENGIFO DESDE BENITO BENNETH HASTA ABSC. 0+325 (FIN ADOQUINADO)	POR DEFINIR SEGÚN ESTUDIO	50%	TUMBACO

AS

INFRAESTRUCTURA VIAL

ACTIVIDAD	PRESUPUESTO REFERENCIAL	ESTADO AVANCE	PARROQUIA
REPARACIÓN DE PUENTE QUE COMUNICA BARRIOS SHALON, SALAZAR GOMEZ Y NAPOLES-PARROQUIA PUEMBO DESDE URCESINO BAQUERO HASTA URCESINO BAQUERO	\$ 589,82	95%	PUEMBO
MANTENIMIENTO PROGRAMADO DEPRIMIDO LAS BAÑISTAS	\$ 2.000,00	PERIODICO	CUMBAYÁ
SLURRY CALLE FCO. DE ORELLANA Y GARCÍA MORENO, REPARACIÓN ADOQUINADO DE LAS CALLES ROCAFUERTE Y GARCÍA MORENO	\$ 40.580,70	43%	CUMBAYÁ
TOTAL		\$ 43.170, 52	

EPMMOP

Ad

QUITO
ALCALDÍA

INFRAESTRUCTURA VIAL

MANTENIMIENTO RUTINARIO VIAL

MANTENIMIENTO BACHEO	# DE CALLES INTERVENIDAS
TOTAL	190
CHECA	6
CUMBAYÁ	52
EL QUINCHE	25
PIFO	7
PUEMBO	18
TABABELA	3
TUMBACO	68
YARUQUI	11
COSTO INTERVENCIÓN	\$108.217,26

47

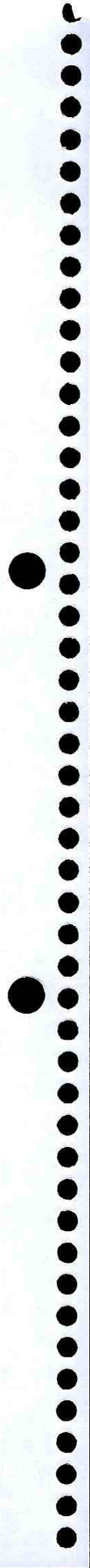
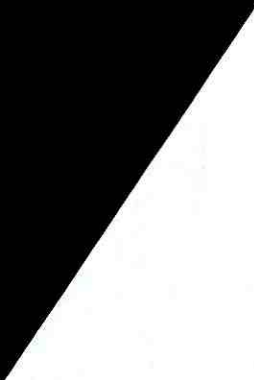

INFRAESTRUCTURA VIAL MANTENIMIENTO RUTINARIO VIAL

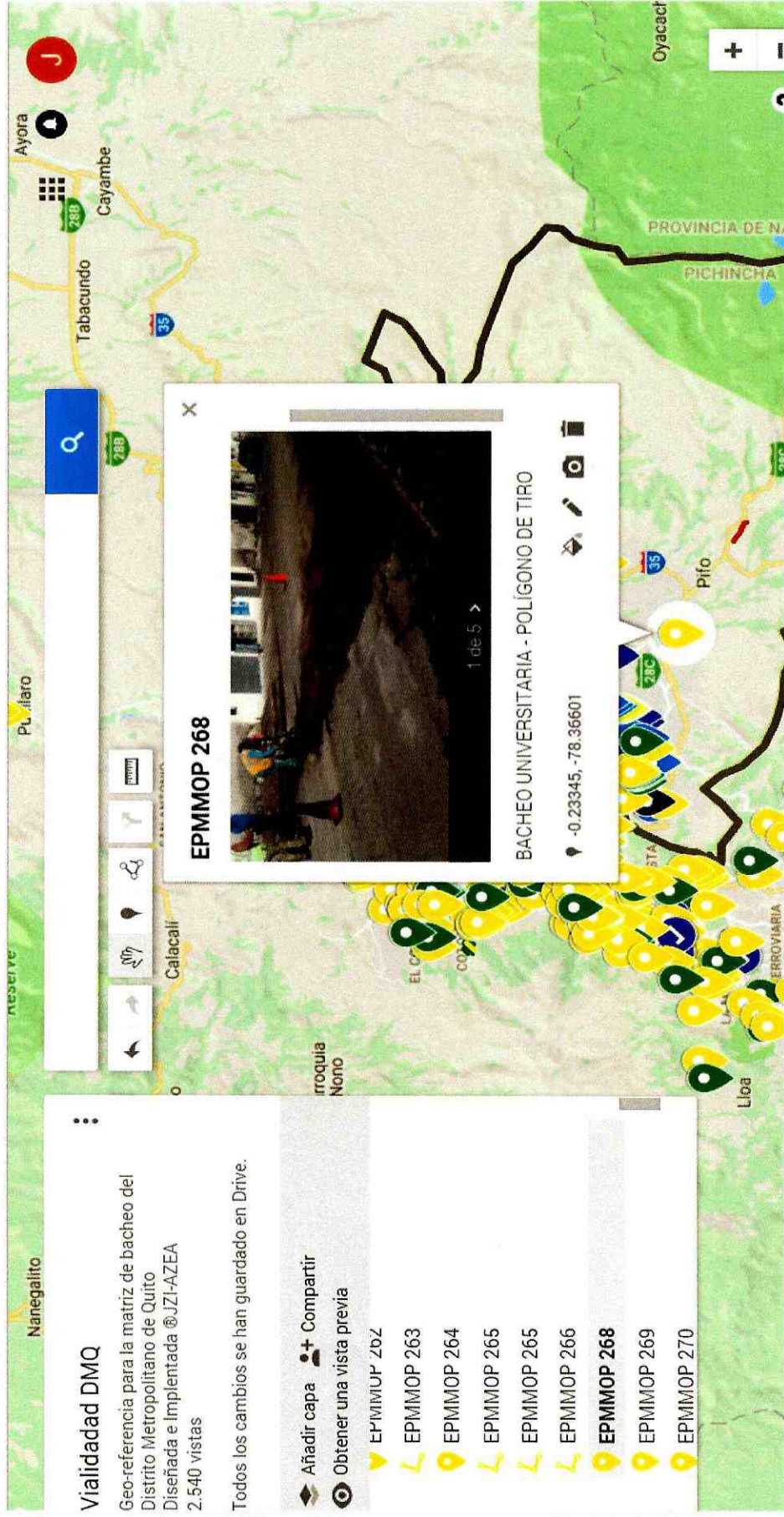

INFRAESTRUCTURA VIAL MANTENIMIENTO RUTINARIO VIAL

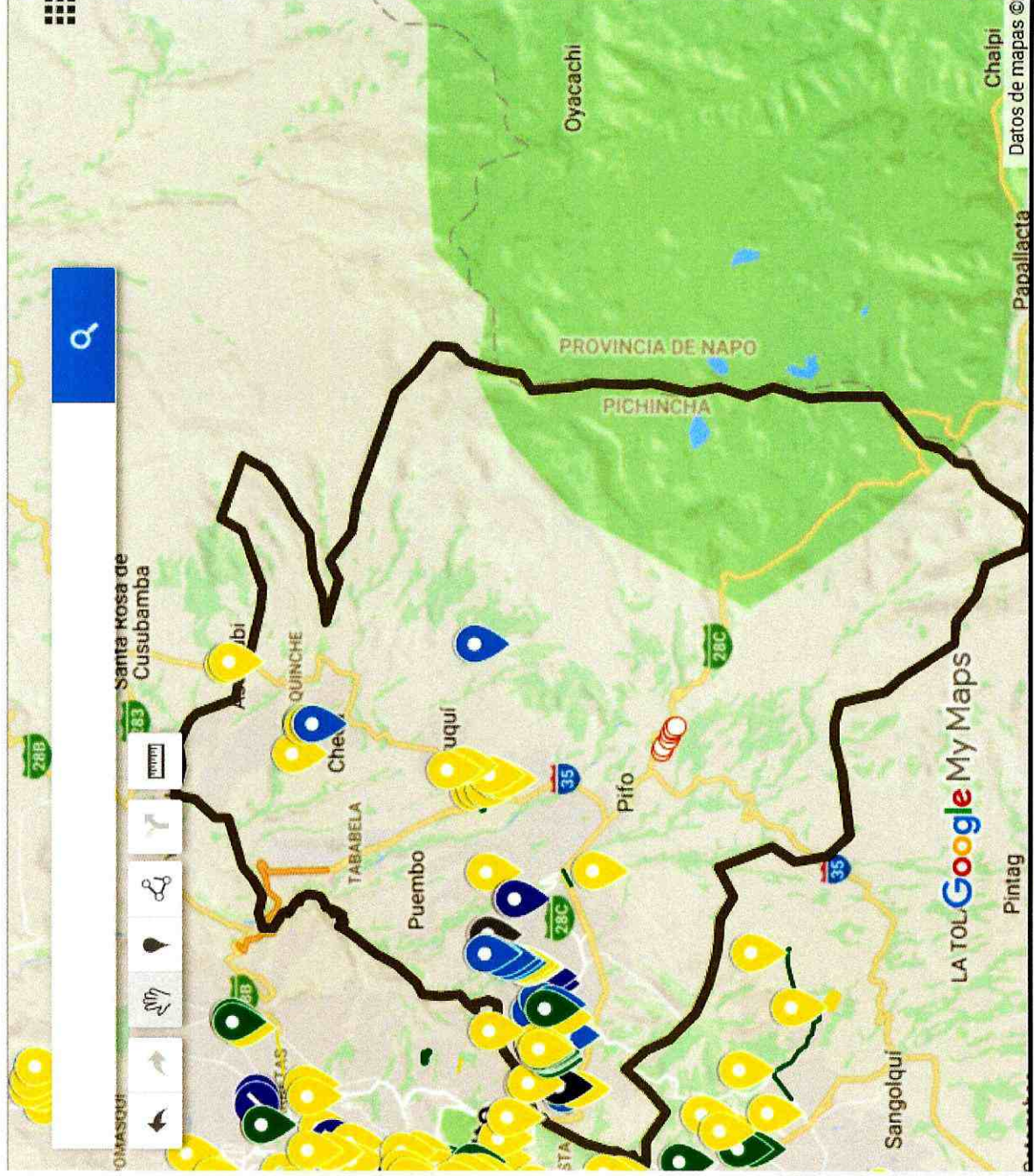

[Handwritten Signature]
QUITO
ALCALDÍA



ESPACIO PÚBLICO

ACTIVIDAD	INVERSIÓN	PARROQUIA
ESTANQUE PARA ALMACENAMIENTO DE AGUA EN VIVERO DE CUNUNYACU	\$ 26.569,14	TUMBACO

SEÑALIZACIÓN

ACTIVIDAD	INVERSIÓN	PARROQUIA
SEÑALIZACIÓN HORIZONTAL DE REDUCTOR DE VELOCIDAD EN LA CALLE ROSA ZARATE, NORBERTO SALAZAR Y AV OSVALDO GUAYASAMIN	\$ 59,50	TUMBACO
SEÑALIZACIÓN HORIZONTAL DE PARADAS DE BUS EN LA CALLE 2 DE AGOSTO Y PEAJE DE LA INTERVALLES	\$50,00	TUMBACO
SEÑALIZACIÓN HORIZONTAL DE 12 PARADA DE BUSES EN LA AV 2 DE AGOSTO HASTA LA CALLE GUAYAQUIL SECTOR INTERVALLES	\$150,00	TUMBACO
TOTAL	\$259,50	





QUMBO

Intervenciones programadas 2017

EPMMOP
EMPRESA PÚBLICA METROPOLITANA
DE MOVILIDAD Y OBRAS PÚBLICAS



1. INFRAESTRUCTURA VIAL REDUCTORES DE VELOCIDAD

ACTIVIDAD	PRESUPUESTO REFERENCIAL	PARROQUIA
CONSTRUCCIÓN DE DOS REDUCTORES DE VELOCIDAD SOBRE LA CALLE DIEGO DE ROBLES, TRAMO DESDE LA CALLE FRANCISCO DE ORELLANA HASTA LA CALLE PAMPITE	4.800,00	CUMBAYÁ
CONSTRUCCIÓN DE DOS REDUCTORES DE VELOCIDAD SOBRE LA CALLE MARÍA ANGÉLICA IDROVO, TRAMO DESDE LA CALLE CHIMBORAZO HASTA LA MANABI	3.200,00	CUMBAYÁ
CONSTRUCCIÓN DE DOS REDUCTORES DE VELOCIDAD SOBRE LA CALLE GABRIEL GARCÍA MORENO, TRAMO DESDE LA CALLE CHIMBORAZO HASTA LA CALLE MANABI	3.200,00	CUMBAYÁ
CONSTRUCCIÓN DE UN REDUCTOR DE VELOCIDAD SOBRE LA CALLE MIGUEL ANGEL DESDE LA CALLE LEONARDO DA VINCI HASTA LA CALLE SANDRO BOTTICELLI	1.600,00	CUMBAYÁ
TOTAL		\$12.800,00

2. MANTENIMIENTO RUTINARIO (BACHEO)

ACTIVIDAD	PARROQUIA
MANTENIMIENTO DE LA RUTA VIVA. DESDE LA ABCISIA 5+00 HASTA LAS ABCISIA 5+500 EN SENTIDO PUEMBO - QUITO	PUEMBO
MANTENIMIENTO DEL PUENTE CAROSABLE (BACHEO) DE LA CALLE NICOLAS BAQUERO SBRE EL COLECTOR ALPACHACA	TABABELA
MANTENIMIENTO RUTINARIO (BACHEO) DE CALLES DE LA PARROQUIA DE TABABELA	TABABELA

3. INFRAESTRUCTURA VIAL: BRAS NUEVAS, PRIORIZADAS

SGCTPC

COSTO APROX. TOTAL USD 2,019,199.41

		TRATAMIENTO										INVERSIÓN APROXIMADOS (USD)								
No.	Calle	Desde	Hasta	Barrio	Parroquia	Longitud Aprox. (m)	Ancho (m)	Barrio Regularizado	Trazado Vial	Afectaciones	Agua Potable	Alcantarillado	Capa de rodadura existente	Tiene Estudios	Mantenimiento	Tratamiento Provisional (Asfalto en Frio)	Mantenimiento	Tratamiento Provisional (Asf. En Frio)	Tratamiento Definitivo	
1	Anillo Vial Collaqui (Calles: Luis Stacey, De los Eucaliptos, San José)	DE LOS EUCALIP TOS (Oe8D) X:510866.49 Y:9981068.72	DE LOS EUCALIP TOS (Oe8D) X:511155.22 Y:9981285.02	San José de Collaqui	Tumbaco	1,650.00	7.00	Si	Si	No	Si	Si	Tierra	Si		No aplica			337,985.02	
2	Vía a Chuspiyacu	Federico Proaño X:514506.68 Y:9975197.56	Miguel Noboa X:514409.89 Y:9972049.27	San Juan de Chuspiyacu	Tumbaco	4,100.00	5.00	Si	Si	No	Si	Si	Empedrada	No	Mantenimiento rutinario	No aplica			833,666.67	
3	Línea Férea	(Barrio San Carlos) N:519136.82 Y:9980596.31	Nelson Jara Rojas N:519616.37 Y:9981383.78	San Carlos	Yaruqui	890.00	7.00	Si	Si	No	Si	Si	Tierra	No	Mantenimiento rutinario (Reconformación y nivelación)	No aplica	7,476.00			
4	Luis Pallares	N41 N:518359.05 Y:9983293.27	Antes de calle Eloy Alfaro N:519113.88 Y:9982004.99	San Vicente de Yaruqui	Yaruqui	1,610.00	8.00	Si	Si	No	Si	Si	Empedrada	Si		Si aplica		154,560.00		
5	Calle Quito	Calle E36	Parque Noboa 2*051.16	Tola Chica 3	Checa	2,051.16	8.24	Si	Si	No	Si	Si	Tierra	Si		No aplica			692,987.72	
LONGITUD TOTAL (m)						9,479.32												7,476.00	154,560.00	1,864,639.41

SISTEMIA GEOREFERENCIADO MANTENIMIENTO RUTINARIO

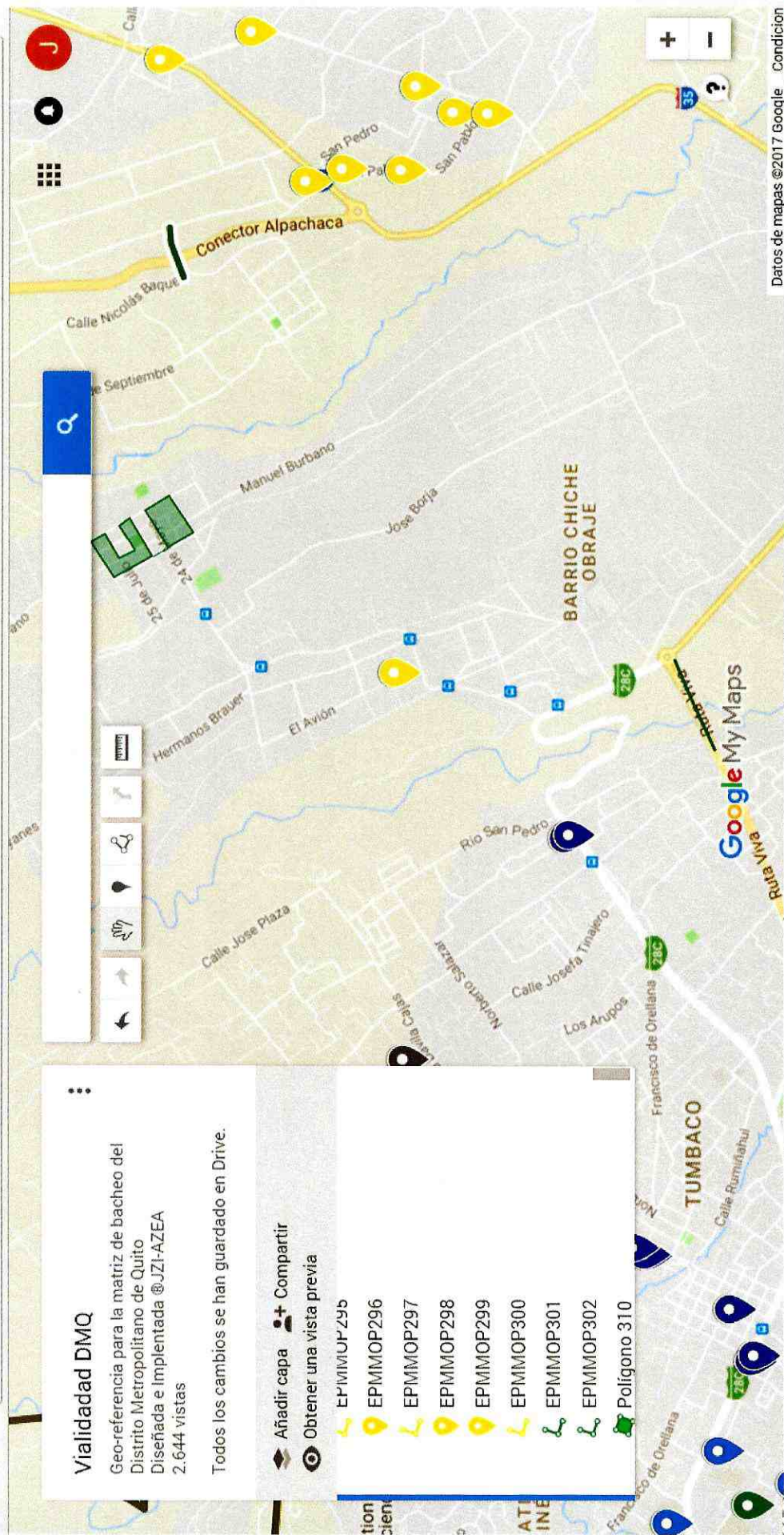

**MANTENIMIENTO VIAL: OBRAS PRIORIZADAS CATEGORIA 1
ADMINISTRACION ZONAL TUMBACO**

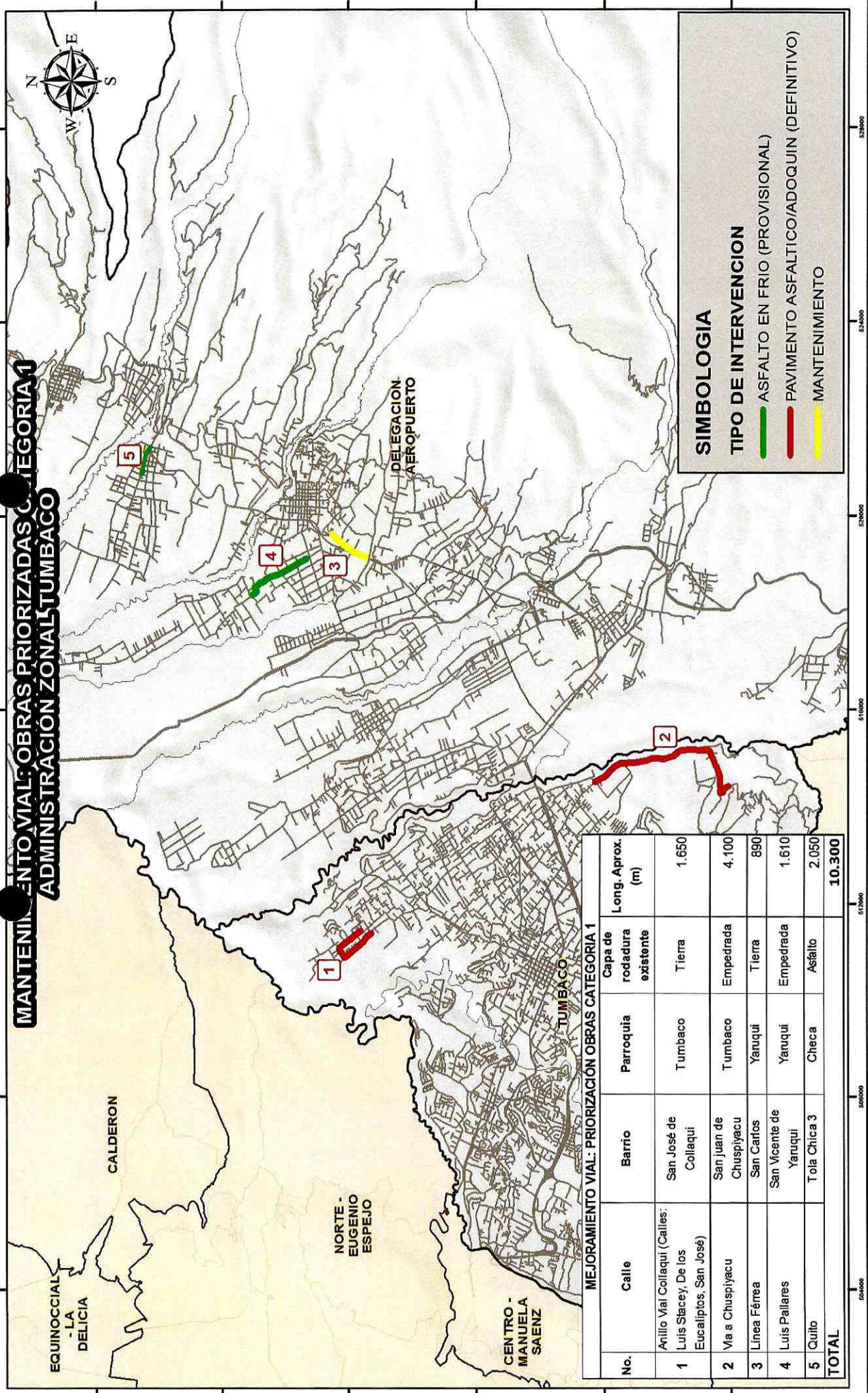

SIMBOLOGIA	
TIPO DE INTERVENCIÓN	
█	ASFALTO EN FRIO (PROVISIONAL)
█	PAVIMENTO ASFALTICO/ADOQUIN (DEFINITIVO)
█	MANTENIMIENTO

No.	Calle	Barrio	Parroquia	Capa de rodadura existente	Long. Aprox. (m)
1	Anillo Vial Collaqui (Calle: Luis Stacey, De los Eucaliptos, San José)	San José de Collaqui	Tumbaco	Tierra	1.650
2	Via a Chuspuyacu	San Juan de Chuspuyacu	Tumbaco	Empedrada	4.100
3	Línea Férea	San Carlos	Yaruquí	Tierra	890
4	Luis Pallares	San Vicente de Yaruquí	Yaruquí	Empedrada	1.610
5	Quito	Tola Chica 3	Checa	Asfalto	2.050
TOTAL					10.300

SS

4. INFRAESTRUCTURA VIAL: OBRAS NUEVAS CON FINANCIAMIENTO CAF

PAQUETE No.	No. DE ORDEN	CALLES	DESDE	HASTA	LONGITUD	PRESUPUESTO SIN IVA (USD)	BARRIOS BENEFICIADOS
1	1	REFORMA GEOMÉTRICA Y DE PUEMBO	AV. INTEROCEÁNICA	JULIO TOBAR GARCÍA	N/A	90,237.31	CHICHE
	2	REHABILITACIÓN DE LA CALLE JULIO TOBAR GARCÍA	AV. INTEROCEÁNICA	JULIO TOBAR DONOSO	1,456.00	505,526.97	CHICHE SAN PEDRO DE CHICHE
	3	REHABILITACIÓN DE LA CALLE JULIO TOBAR DONOSO	JULIO TOBAR GARCÍA	24 DE MAYO	1,060.00	206,796.06	SAN PEDRO DE CHICHE LA CRUZ DE PUEMBO
	4	REHABILITACIÓN DE LA CALLE 24 DE MAYO	JULIO TOBAR DONOSO	CÉSAR MORA PAREJA	957.77	281,069.45	PUEMBO CABECERA SAN PEDRO DE CHICHE SAN JOSE DE PUEMBO LA CRUZ DE PUEMBO
Subtotal Paquete 1						1,083,629.79	

PAQUETE E No.	No. DE ORDEN	CALLES	DESDE	HASTA	LONGITUD	PRESUPUESTO SIN IVA (USD)	BARRIOS BENEFICIADOS	
2	5	CONSTRUCCIÓN DE LA CALLE JUAN DE LARREA Y GUERRERO (LA MERCED TRAMO1)	MARIANO JARAMILLO	AV. UNIVERSITARIA	1,229.32	692,707.52	EL ARENAL TOLA CHICA LA MORITA	
	6	CONSTRUCCIÓN DE LA CALLE CARLOS CUEVA TAMARIZ	RUTA VIVA	DOMINGO RENGIFO	403.64	113,924.44	TOLA CHICA LA MORITA TOLA GRANDE	
	7	CONSTRUCCIÓN DE LA CALLE IGNACIO VALDIVIESO	RUTA VIVA	DOMINGO RENGIFO	246.00	52,357.12	TOLA CHICA	
	8	CONSTRUCCIÓN DE LA CALLE JOSÉ MARÍA ANTE	CARLOS CUEVA TAMARIZ	REMIGIO ROMERO Y CORDERO	273.06	82,830.43	TOLA CHICA	
	9	CONSTRUCCIÓN DE LA CALLE MANUEL ALBÁN	RUTA VIVA	REMIGIO ROMERO (EL GUABO)	300.46	75,431.30	TOLA CHICA	
	10	CONSTRUCCIÓN DE LA CALLE E11F (GUADALUPE)	JUAN DE LARREA Y CORDERO	CARLOS CUEVA TAMARIZ	107.47	31,450.04	EL ARENAL TOLA CHICA	
	Subtotal Paquete 2						1,048,700.85	

56

4. INFRAESTRUCTURA VIAL: OBRAS NUEVAS CON FINANCIAMIENTO CAF

PAQUETE No.	No. DE ORDEN	CALLES	DESDE	HASTA	LONGITUD	PRESUPUESTO SIN IVA (USD)	BARRIOS BENEFICIADOS
3	11	CONSTRUCCIÓN DE LA CALLE MIGUEL ANGEL ATURIAS	DE LAS MORAS	JORGE CARRERA ANDRADE	389.17	107,063.31	CHIVIKI LA MORITA RUMIHUAYCO LEOPOLDO CHAVEZ CENTRAL LA CERAMICA LA DOLOROSA
	12	CONSTRUCCIÓN DE LA CALLE ANTONIA LEÓN	E8D	E7F	518.82	129,969.41	LA MORITA
	13	CONSTRUCCIÓN DE LA CALLE E7F	ANTONIA LEÓN	AV. N2D	138.00	35,073.17	LA MORITA
	14	CONSTRUCCIÓN DE LA CALLE DE LAS ORQUÍDEAS	EMPATES CON RUTA VIVA		74.85	12,653.66	RUMIHUAYCO
	15	CONSTRUCCIÓN DEL PASAJE MANUEL EDUARDO	DE LOS CIPRESES	RUTA VIVA	145.61	29,559.96	RUMIHUAYCO LEOPOLDO CHAVEZ
	16	REHABILITACIÓN DE LA CALLE DE LOS RUISEÑORES	GASPAR DE CARVAJAL	FIN DE ADOQUINADO	202.18	63,400.08	CENTRAL
	17	CONSTRUCCIÓN DE LA CALLE DE LOS HUIRAGCHUROS	RUTA VIVA	EL CANGAHUAL (VÍA AL ILALO)	1,742.00	398,430.02	LA CERAMICA LEOPOLDO CHAVEZ
Subtotal Paquete 3						776,149.61	

PAQUETE No.	No. DE ORDEN	CALLES	DESDE	HASTA	LONGITUD	PRESUPUESTO SIN IVA (USD)	BARRIOS BENEFICIADOS
4	18	CONSTRUCCIÓN DE LA CALLE JAIME SALVADOR CAMPUZANO	RUTA VIVA	ABSC. 1+483,13	1,483.13	447,183.46	PACHOSALAS
	19	CONSTRUCCIÓN DE LA CALLE JUAN DE ASCARAY	JUAN MONTALVO	RUTA VIVA	417.00	79,366.33	LA DOLOROSA
	20	REHABILITACIÓN DE LA CALLE JUAN MONTALVO	AV. INTEROCEANICA	JUAN DE ASCARAY	1,064.00	363,648.24	LA DOLOROSA
	21	REHABILITACIÓN DE LA CALLE GASPAR DE CARVAJAL	AV. INTEROCEÁNICA	RUTA VIVA	990.35	325,664.39	LA CERAMICA LA DOLOROSA LEOPOLDO CHAVEZ
	Subtotal Paquete 4						1,215,862.42

4. INFRAESTRUCTURA VIAL: OBRAS NUEVAS CON FINANCIAMIENTO CAF

PAQUETE No.	No. DE ORDEN	CALLES	DESDE	HASTA	LONGITUD	PRESUPUESTO SIN IVA (USD)	BARRIOS BENEFICIADOS
5	22	CONSTRUCCIÓN DE LA CALLE SAN FRANCISCO DE PINSHA	ELOY ALFARO	FINADOQUINADO	650.64	176,139.53	S. FRANCISCO DE PINSHA
	23	REHABILITACIÓN DE LA CALLE BELISARIO QUEVEDO	ELOY ALFARO	REDONDEL AUQUI CHICO	616.00	201,158.52	COLEGIO ALEMAN
	24	REHABILITACIÓN DE LA CALLE RAFFAELE GIANNETTI	RUTA VIVA	DE LAS AVELLANAS	421.00	120,595.83	YANAZARATA
	25	REHABILITACIÓN DE LA CALLE DE LAS AVELLANAS	MIGUEL ÁNGEL	RAFFAELE GIANNETTI	129.84	40,860.99	LA PRIMAVERA
	26	REHABILITACIÓN DE LA CALLE CALLE MIGUEL ÁNGEL TRAMO 1	AV. FLORENCIA	AV. SIENA	244.38	67,028.03	LA PRAGA
	27	REHABILITACIÓN DE LA CALLE CALLE MIGUEL ÁNGEL TRAMO 2	AV. SIENA	DE LAS BEGONIAS	774.31	151,207.61	S. ANTON TOLAGASI
	28	REHABILITACIÓN DE LA AV. FLORENCIA	AV. INTEROCEÁNICA	MIGUEL ÁNGEL	362.66	102,940.90	CUNUYACU
	29	REHABILITACIÓN DE LA CALLE 2 DE AGOSTO (INTERVALLES)	AV. INTEROCEÁNICA	RUTA VIVA	1,548.64	368,070.72	TOLAGASI
	Subtotal Paquete 5						1,228,002.13
Aceras y ciclovías Fase II Ruta Viva							879,800.64
Paso peatonal en la intersección de la Av. Simón Bolívar y la Ruta Viva							456,147.38
Paquetes viales 1-5							5,352,344.80
Fiscalización de obras (4%)							283,309.29
Contingencias							14,792.93
Intervención y Mejoras Ruta Viva							394,439.31
TOTAL USD						7,380,834.35	
Km de intervención						17.9	

OPORTUNIDADES COMPLEMENTARIAS DE LA VÍA DE INTEGRACIÓN DE LOS VALLES (RUTA VIVA)



SIMBOLOGÍA	
	PAQUETE 1
	PAQUETE 2
	PAQUETE 3
	PAQUETE 4
	PAQUETE 5
	EJES VIALES
	LIMITE PARROQUIAL

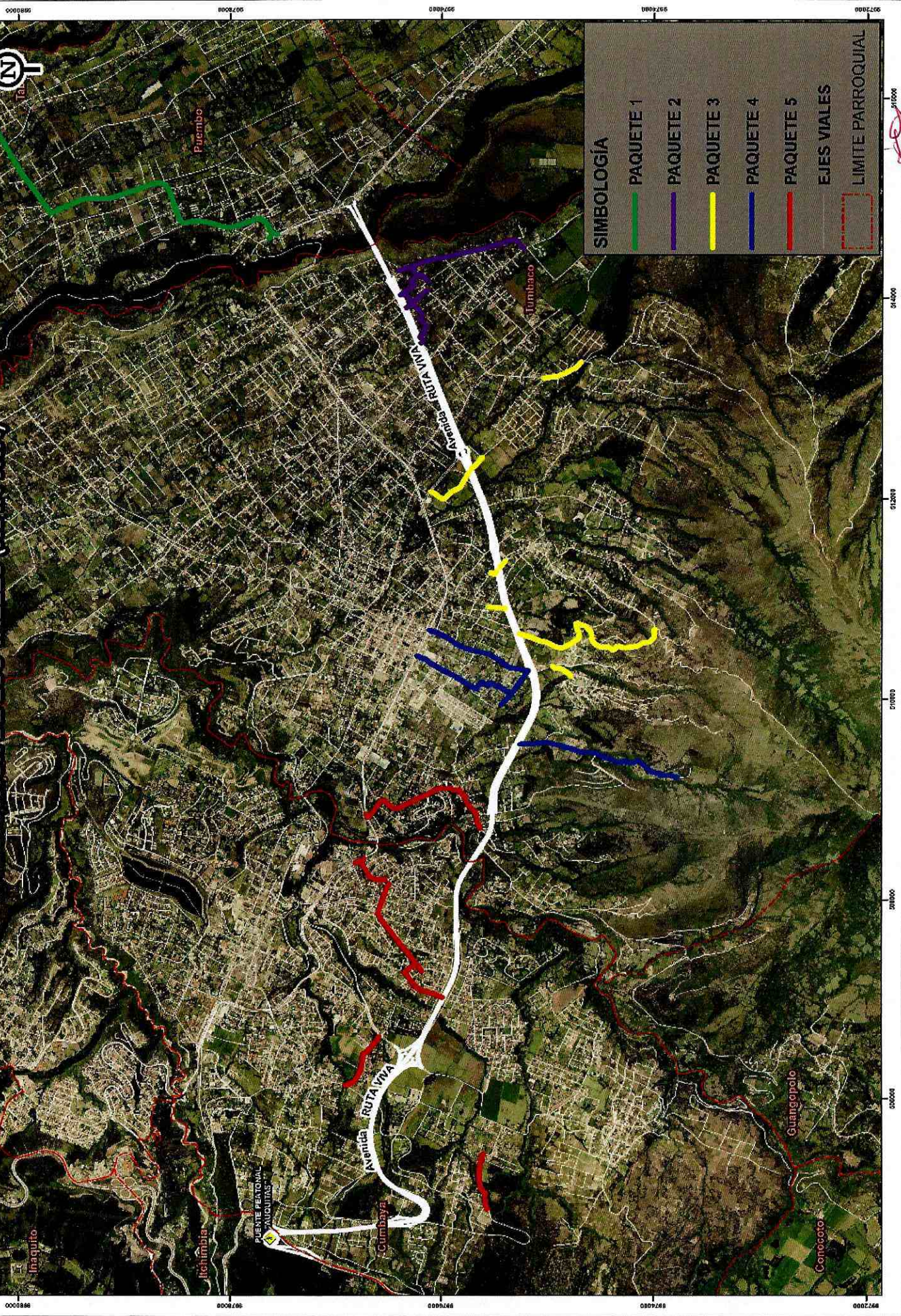
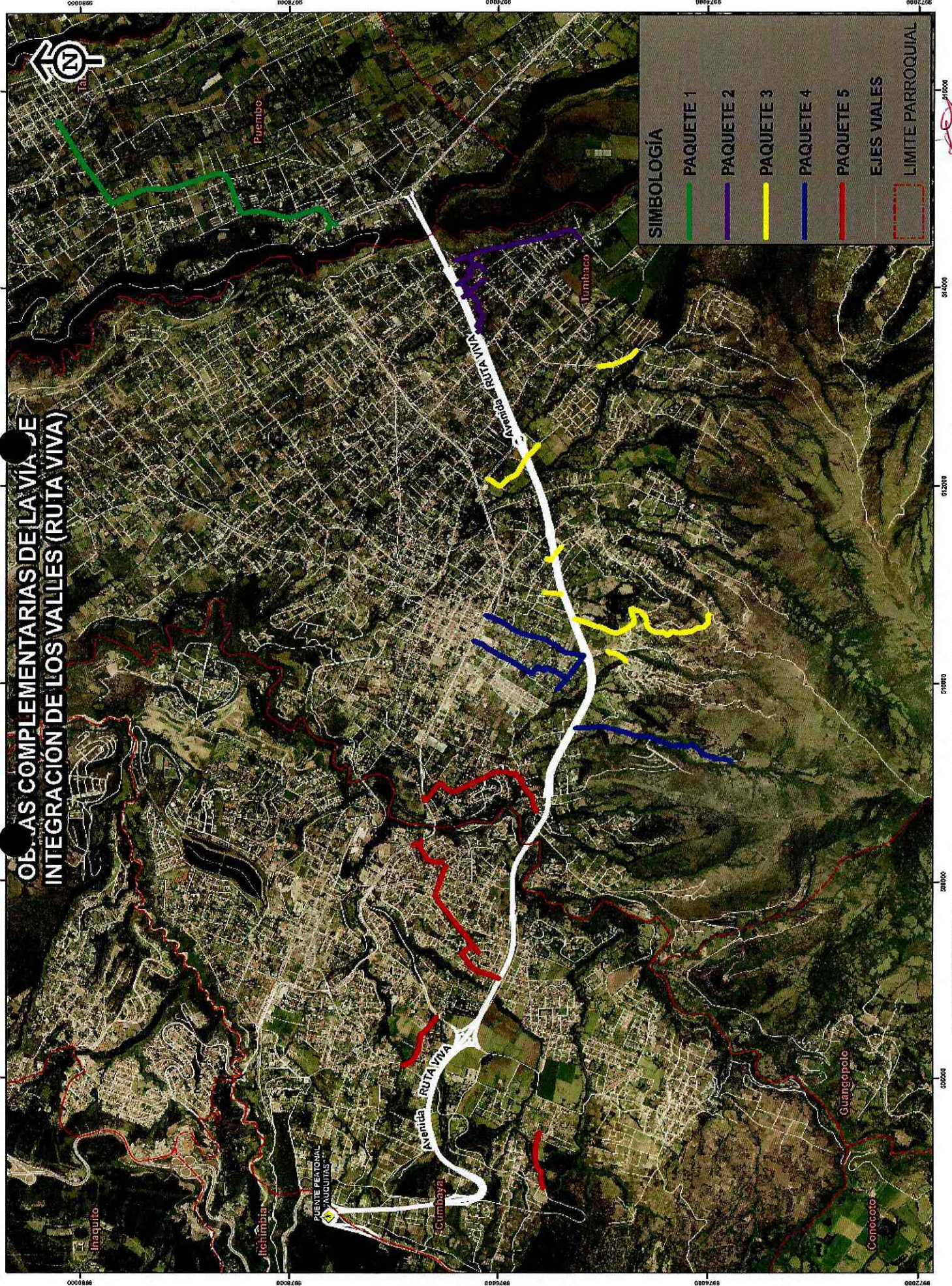

5. ESPACIO PÚBLICO ÁREAS RECREATIVAS

INTERVENCIÓN	ACTIVIDAD	INVERSIÓN	PARROQUIA
JUEGOS INFANTILES	IMPLEMENTACIÓN DE JUEGOS INFANTILES	\$ 2.400,00	PIFO
REGENERACIÓN DE ESPACIOS PÚBLICOS (Parques Metropolitanos, Coliseos y Estadios)	COLISEO DE PIFO, CAMBIO CUBIERTA	\$46.799,74	PIFO
TOTAL		\$ 49.199,74	

6. MANTENIMIENTO ESPECIALES

INTERVENCIÓN	ACTIVIDAD	UBICACIÓN	PARROQUIA	PRESUPUESTO REFERENCIAL
ALPACHACA	CORTE DE PARTERRES LATERALES	PARTERRES LATERALES	TABELA	\$2.740,50
RUTA VIVA	CORTE Y PERFILADO DEL PARTERRES LATERALES	REDONDEL DE PUEMBOES ESCALÓN DE LUMBISI, RUTA VIVA	VARIAS	\$5.470,5
CALLE ELOY ALFARO	MANTENIMIENTO EN CORTE DE CESPED FILOS,CORONAS LIMPIEZA Y RETIRO DE MATERIAL VEGETAL	ELOY ALFARO	CUMBAYÁ	\$2.506,5
AVENIDA SIENA	MANTENIMIENTO EN CORTE DE CESPED FILOS,CORONAS LIMPIEZA Y RETIRO DE MATERIAL VEGETAL	AV. SIENA	CUMBAYA	\$2.119,94
PARQUE LOS GUABOS NORTE	MANTENIMIENTO EN CORTE DE CESPED FILOS,CORONAS LIMPIEZA Y RETIRO DE MATERIAL VEGETAL	AV. SIENA	CUMBAYA	\$1.210,85
PARQUE LOS GUABOS CENTRO	MANTENIMIENTO EN CORTE DE CESPED FILOS,CORONAS LIMPIEZA Y RETIRO DE MATERIAL VEGETAL	AV. SIENA	CUMBAYA	\$1.203,48
PARQUE LOS GUABOS SUR	MANTENIMIENTO EN CORTE DE CESPED FILOS,CORONAS LIMPIEZA Y RETIRO DE MATERIAL VEGETAL	AV. SIENA	CUMBAYA	\$2.730,57
PARQUE SEMAICA	MANTENIMIENTO EN CORTE DE CESPED FILOS,CORONAS LIMPIEZA Y RETIRO DE MATERIAL VEGETAL	CALLE MIGUEL ÁNGEL	CUMBAYA	\$401,91
PARQUE PRIMAVERA 1 TRAS LA IGLESIA	MANTENIMIENTO EN CORTE DE CESPED FILOS,CORONAS LIMPIEZA Y RETIRO DE MATERIAL VEGETAL	CALLE LEONARDO DAVINCI Y DURERO	CUMBAYA	\$2.065,91
PARQUE LA PRIMAVERA 2 UPC	MANTENIMIENTO EN CORTE DE CESPED FILOS,CORONAS LIMPIEZA Y RETIRO DE MATERIAL VEGETAL	CALLE MIGUEL ÁNGEL	CUMBAYA	\$5.078,59
PARQUE CUMBAYA (LA PRIMAVERA 2)	MANTENIMIENTO EN CORTE DE CESPED FILOS,CORONAS LIMPIEZA Y RETIRO DE MATERIAL VEGETAL	RUTA VIVA	CUMBAYA	\$2.458,58
PARQUE JACARANDA	MANTENIMIENTO EN CORTE DE CESPED FILOS,CORONAS LIMPIEZA Y RETIRO DE MATERIAL VEGETAL	AV. JOSÉ MARÍA VARGAS	CUMBAYA	\$10.825,45
PARQUE LINEAL RESERVORIO EMPRESA ELECTRICA	MANTENIMIENTO EN CORTE DE CESPED FILOS,CORONAS LIMPIEZA Y RETIRO DE MATERIAL VEGETAL	AV. VÍA LACTEA	CUMBAYA	\$6.030,34
AVENIDA EL ESTABLO	MANTENIMIENTO EN CORTE DE CESPED FILOS,CORONAS LIMPIEZA Y RETIRO DE MATERIAL VEGETAL	AV. EL ESTABLO	CUMBAYA	\$1.050,5
AVENIDA ALBA CALDERON	MANTENIMIENTO EN CORTE DE CESPED FILOS,CORONAS LIMPIEZA Y RETIRO DE MATERIAL VEGETAL	AV. ALBA CALDERÓN	CUMBAYA	\$1.414,5
TOTAL				\$47,308.12

7. SEÑALIZACIÓN HORIZONTAL Y VERTICAL

ACTIVIDAD	PARROQUIA	INVERSIÓN
Instalar señal vertical de Pare en la intersección con la calle Aturrucu, existe división de carril con pintura amarilla	CHECA	\$170,79
Señalización horizontal y vertical de Zona Escolar en la calle Wenceslao Sánchez, Unidad Educativa Checa	CHECA	\$468,81
Calle Quito eje transversal, se requiere señalización de cruce peatonal, señalización horizontal y vertical en reductor de velocidad existente y señale de Zona Escolar en CIVB LOS GUAMBRAS	CHECA	\$782,32
Calle Quito, Colegio San Ignacio de Loyola, mantenimiento de señalización horizontal de cruce peatonal e instalación de señales verticales de Zona Escolar	CHECA	\$304,75
Señalización de reductor de velocidad sobre la calle Quito junto a la Plaza Central, además se solicita instalar señales de No Estacionar en la calle Quito desde Eladio Sánchez hasta Cristóbal Erazo, instalar señales de Zona Escolar vertical y horizontal, señalar intersección entre calle Quito y Eladio Sánchez, Instalar una señal vertical de No Estacionar al costado de la Plazoleta central en la calle Eladio Sánchez	CHECA	\$1.394,29
Señalización de Reductor de velocidad horizontal y vertical, ubicado en la calle Quito	CHECA	\$312,51
Señalización vertical de Zona Escolar sobre la calle Quito, en esta vía están ubicadas la Unidad Educativa 3 de Diciembre y las Piscinas Municipales de Checa por lo que es necesario realizar la construcción de dos reductores de velocidad	CHECA	\$1.093,83
Calle Cerro Puntas, se solicita señalización vertical y horizontal en la Escuela Ignacio de Loyola y mantenimiento de reductor de velocidad existente, instalación de señales de reductor, existe división de carril con adoquín de color	CHECA	\$781,32
Señalización de cruce peatonal en la calle Pedro Manuel Báez, Policía Nacional y demarcar la división de carril en la vía	CHECA	\$86,54
Calle Julio Carrera señalización horizontal y vertical de reductor de velocidad,	CHECA	\$330,15
Señalización horizontal y vertical de reductor de velocidad ubicado en la calle Justo Coello	TABABELA	\$330,15
Calle Nicolás Baquero existen cuatro reductores de velocidad que se debe señalar horizontal y verticalmente	TABABELA	\$1.910,28
Señalización horizontal y vertical de Zona Escolar, Unidad Educativa Jorge Icaza, cruce peatonal en vía adoquinada y señalización en reductor de velocidad	TABABELA	\$781,32
Señalización horizontal y vertical en 7 reductores de velocidad que están construidos sobre la calle San Pedro desde la línea Férrea hasta la calle San Pablo	TABABELA	\$3.466,47

7. SEÑALIZACIÓN HORIZONTAL Y VERTICAL

ACTIVIDAD	PARROQUIA	INVERSIÓN
El GAD de Yaruquí, solicita la instalación de una señal vertical de No Estacionar en la calle Eugenio Espejo, al costado izquierdo sentido oeste-este, junto al parque Central	YARUQUI	\$88,66
Señalización horizontal y vertical de reductor de velocidad ubicado sobre la calle Eugenio Espejo	YARUQUI	\$330,15
señalización de reductor de velocidad, cruce peatonal y señales verticales de Zona Escolar en la calle Eloy Alfaro y Simón Bolívar, sitio de ubicación de la Escuela Luis Godin	YARUQUI	\$781,32
instalación de señales verticales de Zona Escolar con velocidad, debido a la ubicación de la Escuela EL BETHEL, ubicada en el sector de Chugulín	YARUQUI	\$316,45
mantenimiento en reductor de velocidad e instalación de señales verticales de reductor de velocidad, frente al mercado municipal de Yaruquí, calle Eugenio Espejo	YARUQUI	\$712,57
señalización de cruce peatonal en la calle Quito, sitio de ubicación del Estadio de la Parroquia	YARUQUI	\$234,97
Calle Julio Tovar Donoso y 24 de Mayo solicitan la señalización vertical y horizontal de la intersección e implementación de señales verticales de Pare, se indica que la vía Principal es la calle Julio Tovar Donoso, es necesario realizar la demarcación de división de carril	PUEMBO	\$526,55
Calle 24 de Mayo y Hermano Brauer, se requiere señalización horizontal y vertical en reductor de velocidad existente, además de la señalización vial en la intersección, determinando que la calle 24 de Mayo es la vía principal	PUEMBO	\$839,06
Señalización horizontal y vertical en reductores de velocidad existentes en la vía de la Guardia, calle Antonio Arias, además se solicita la demarcación de división de carril de la vía	PUEMBO	\$1.151,57
Señalización horizontal y vertical en la intersección de las calles Antonio Arias y Tobar García, señal vertical de Pare considerando que la calle con principalidad es la Tobar García	PUEMBO	\$526,55
Cruce peatonal sobre la calzada de la calle Manuel Burbano frente al Centro de Educación Inicial	PUEMBO	\$234,97
Instalación de señal vertical de reductor de velocidad al costado derecho de la vía	PUEMBO	\$82,53
Señalización vertical y horizontal de reductores de velocidad a lo largo de la calle Manuel Burbano, además solicita la señalización de No Estacionar a lo largo de la vía	PUEMBO	\$1.049,57
Solicitan señalización vertical y horizontal de la Plaza Central de la Parroquia de Pueblo	PUEMBO	\$1.296,76
señalización horizontal y vertical en intersección semaforizada de las calles Manuel Burbano y 24 de Mayo	PUEMBO	\$306,31
señalización horizontal y vertical en la calle 25 de julio, la Presidenta del Gobierno Autónomo de Pueblo informa que una señora fue víctima de un atropellamiento por lo que requieren señalización, se propone demarcar líneas logarítmicas en la calzada, señales de límite de velocidad y división de carril	PUEMBO	\$506,47
Intersección entre las calles Abdón Calderón y Juan Montalvo, Escuela Roberto Espinoza, es necesario implementar señales verticales de Zona Escolar, así como el mantenimiento de la señalización horizontal y el reductor de velocidad existente	TUMBACO	\$872,33

7. SEÑALIZACIÓN HORIZONTAL Y VERTICAL

ACTIVIDAD	PARROQUIA	INVERSIÓN
REALIZAR EL MANTENIMIENTO DE SEÑALIZACIÓN HORIZONTAL DE LOS DOS REDUCTORES DE VELOCIDAD UBICADOS EN LA CALLE GONZALO PIZARRO Y RUMIÑAHUI, INSTALACIÓN DE SEÑALES VERTICALES	TUMBACO	\$477,60
PINTAR REDUCTOR DE VELOCIDAD CONSTRUIDO EN LA CALLE GONZALO PIZARRO Y FRANCISCO DE ORELLANA, INSTALAR SEÑALES VERTICALES	TUMBACO	\$312,51
SE REQUIERE REALIZAR UNA CORRECCION EN LA SEÑALIZACIÓN HORIZONTAL DE LAS CALLES GUAYAQUIL Y GASPAR DE CARVAJAL ESTA VÍA FUNCIONA CON DOBLE SENTIDO DE CIRCULACIÓN. ADEMÁS DE LA INSTALACIÓN DE PLACAS DE DOBLE SENTIDO DE CIRCULACIÓN, SE SOLICITA LA INSTALACIÓN DE SEÑALES VERTICALES DE NO ESTACIONAR A LOS DOS COSTADOS DE LA CALLE GUAYAQUIL DESDE LA GASPAR DE CARVAJAL	TUMBACO	\$1.677,84
SEÑALIZACIÓN DE NO ESTACIONAR A UN COSTADO DE LA CALLE VILLA VEGA HASTA EL SEMÁFORO	TUMBACO	\$177,32
SEÑALIZACIÓN HORIZONTAL DE NO ESTACIONAR A UN COSTADO DE LA VÍA EN LA CUAL SE UBICAN DOS ESTABLECIMIENTOS ESCOLARES, CALLE JUAN MONTALVO SECTOR JARDINES DE LA DOLOROSA	TUMBACO	\$937,62
SE SOLICITAN SEÑALES DE ZONA ESCOLAR EN LA VÍA EN LA CUAL SE UBICA EL ESTABLECIMIENTO ESCOLAR MAIE CLANEC Y COMPUTER	TUMBACO	\$303,75
CALLE FRANCISCO DE ORELLANA SEÑALIZACIÓN DE NO ESTACIONAR AL COSTADO IZQUIERDO DE LA VÍA SENTIDO DESDE LA INTOCEÁNICA HASTA LA PLAZOLETA CENTRAL, ES NECESARIO INSTALAR UN REDUCTOR DE VELOCIDAD EN LA VÍA ANTES MENCIONADA DEBIDO A QUE SE SITÚA UN ESTABLECIMIENTO ESCOLAR, INSTALAR SEÑALES HORIZONTALES DE CRUCE PEATONAL Y SEÑALES VERTICALES DE ZONA ESCOLAR	PIFO	\$1.490,60
IMPLEMENTAR CRUCE PEATONAL.- LOS ALUMNOS DE LA UNIDAD EDUCATIVA SE BAJAN DEL TRANSPORTE Y CRUZAN LA CALLE FRANCISCO DE ORELLANA POR LO QUE ES NECESARIO CANALIZAR EL FLUJO PEATONAL AL INGRESO AL ESTABLECIMIENTO	CUMBAYÁ	\$468,81
IMPLEMENTAR CRUCE PEATONAL.- FRENTE A LA ESCUELA FISCAL CARMEN AMELIA HIDALGO, CALLE LUIS GARZÓN EL TRANSPORTE ESCOLAR REALIZA EL DESEMBARQUE FRENTE AL ESTABLECIMIENTO ESCOLAR Y ES NECESARIO CANALIZAR EL CRUCE PEATONAL PRECAUTELANDO LA SEGURIDAD DE LOS ALUMNOS DEL PLANTEL	CUMBAYÁ	\$468,81
REALIZAR EL MANTENIMIENTO DE LA SEÑALIZACIÓN EN LA INTERSECCIÓN SEMAFORIZADA ENTRE LAS CALLES CHIMBORAZO E INTEROCEÁNICA	CUMBAYÁ	\$306,31
MANTENIMIENTO DE CRUCE PEATONAL EN LA CALLE GRAL. ELOY ALFARO Y CALLE CHIMBORAZO	CUMBAYÁ	\$69,91
RESTITUIR SEÑAL VERTICAL DE PARE Y SEÑAL DE NO ESTACIONAR	CUMBAYÁ	\$175,90
SEÑALIZACIÓN HORIZONTAL Y VERTICAL DE ZONA ESCOLAR EN LA INTERSECCIÓN DE LAS CALLES ROBLES Y LOS CEDROS, SITIO DE UBICACIÓN DE ESTABLECIMIENTO ESCOLAR	EL QUINCHE	\$513,48
TOTAL		\$29.450,78

EPMMOP

QUITO
ALCALDÍA

CRONOGRAMA SEÑALIZACIÓN VIAL

PLANIFICAI

Id	Modo de tarea	Nombre de tarea	Duración	Comienzo	Fin
1		YARUQUI	15 días	lun 5/6/17	vie 23/6/17
2		SEÑALIZACION HORIZONTAL	15 días	lun 5/6/17	vie 23/6/17
3		SEÑALIZACIÓN VERTICAL, REGULATORIA, PREVENTIVA, ESCOLAR	5 días	lun 5/6/17	vie 9/6/17
4		CHECA	20 días	lun 26/6/17	vie 21/7/17
5		SEÑALIZACION HORIZONTAL	20 días	lun 26/6/17	vie 21/7/17
6		SEÑALIZACIÓN VERTICAL, REGULATORIA, PREVENTIVA, ESCOLAR	5 días	lun 26/6/17	vie 30/6/17
7		PUEMBO	20 días	lun 24/7/17	lun 21/8/17
8		SEÑALIZACION HORIZONTAL	20 días	lun 24/7/17	lun 21/8/17
9		SEÑALIZACIÓN VERTICAL, REGULATORIA, PREVENTIVA, ESCOLAR	5 días	lun 24/7/17	vie 28/7/17
10		PIFO	20 días	lun 28/8/17	vie 22/9/17
11		SEÑALIZACION HORIZONTAL	20 días	lun 28/8/17	vie 22/9/17
12		SEÑALIZACIÓN VERTICAL, REGULATORIA, PREVENTIVA, ESCOLAR	5 días	lun 28/8/17	vie 1/9/17
13		CUMBAYA	15 días	lun 25/9/17	lun 16/10/17
14		SEÑALIZACION HORIZONTAL	15 días	lun 25/9/17	lun 16/10/17
15		SEÑALIZACIÓN VERTICAL, REGULATORIA, PREVENTIVA, ESCOLAR	5 días	lun 25/9/17	vie 29/9/17
16		TUMBACO	20 días	mar 17/10/17	mié 15/11/17
17		SEÑALIZACION HORIZONTAL	20 días	mar 17/10/17	mié 15/11/17
18		SEÑALIZACIÓN VERTICAL, REGULATORIA, PREVENTIVA, ESCOLAR	5 días	mar 17/10/17	lun 23/10/17
19		QUINCHE	15 días	lun 20/11/17	vie 8/12/17
20		SEÑALIZACION HORIZONTAL	15 días	lun 20/11/17	vie 8/12/17
21		SEÑALIZACIÓN VERTICAL, REGULATORIA, PREVENTIVA, ESCOLAR	5 días	lun 20/11/17	vie 24/11/17
22		LOS CHILLOS	20 días	lun 11/12/17	vie 5/1/18
23		SEÑALIZACION HORIZONTAL	20 días	lun 11/12/17	vie 5/1/18
24		SEÑALIZACIÓN VERTICAL, REGULATORIA, PREVENTIVA, ESCOLAR	5 días	lun 11/12/17	vie 15/12/17

65

INTERVENCIÓN EN EJECUCIÓN Y POR EJECUTAR EPMMOP 2017

CENIRO
MANUELA
SAENZ

NORTE
EUGENIO
ESPEJO

CALDERON

LOS
CHILLOS

TUMBACO

Guayabamba

Guayabamba

Puemblo

Tababela

Yacuqui

El Quisacachi

Checa

Pifo

EQUINOCCIAL
Y LA
DELICIA



SIMBOLOGÍA

● —●—
POR EJECUTAR

● —●—
EN EJECUCIÓN

□ □ □ □
LÍMITE
ZONA ADMINISTRATIVA

□ □ □ □
LÍMITE PARROQUIAL

COSTO TOTAL

USD \$9.687.558,04

DELEGACION
AEROPUERTO

X

RESUMEN INTERVENCIONES

2015-2016-2017

INTERVENCIONES	MONTOS
TOTAL INTERVENCIONES EJECUTADAS	\$21.232.903,37
TOTAL INTERVENCIONES EN EJECUCIÓN	\$178.9216,42
TOTAL DE INTERVENCIONES PROGRAMADAS	\$9.538.792,40
TOTAL	\$32,560,912.19

EPMMOP

QUITO
ALCALDÍA



QUITO



ALCALDÍA

8

4

**A
N
E
X
O**

No.

2

X



ZONA	PARROQUIA	OBRA / ESTUDIO	ESTADO	NOMBRE DE LA OBRA	FECHA INICIO	FECHA TERMINO	64. AVANCE FISICO (%)	HABITANTES BENEFICIADOS	MONTO TOTAL USD	
Tumbaco										
Checa		Obras	Programadas	Alcantarillado para los barrios Zamora y San Juan. Checa.	15/09/2017	13/04/2018		600	401.000	
			Alcantarillado para el barrio Chilipesito. Checa.	15/09/2017	13/01/2018		900	215.000		
		Estudios	En ejecución	Diseño definitivo de las obras de saneamiento de las quebradas Jatico, Yanahurco y Tajamar.	15/05/2017	11/11/2017	30%		800	179.100
			Programadas	Descarga río San Pedro, barrio La Primavera, parroquia Cumbayá.	15/07/2017	13/09/2017			800	120.000
			En ejecución	Diseño definitivo de alcantarillado para varios sectores de las parroquias El Quinche y Yaruqui.	15/05/2017	12/10/2017	30%		1.300	989.200
			Programadas	Alcantarillado para los barrios Nuevo Amanecer, Iguñaro y Vista Hermosa. El Quinche.	15/10/2017	10/09/2018			1.300	930.000
Pifo		Obras	Programadas	Alcantarillado y tratamiento de aguas residuales para los barrios Cochaucó, La Virginia y Mulaucó, parroquia Pifo.	15/07/2017	07/03/2019		3.082	2.500.000	
			Programadas	Alcantarillado para las calles Libertad y Los Recuerdos. Pifo.	15/08/2017	12/04/2018		500	426.000	
		Proceso de contratación							3.582	2.926.000

Puembó

Obras

Programadas

Alcantarillado para la calle Eloy Alfaro y varios pasajes del barrio Mangahuantag, parroquia Puembó.	15/10/2017	13/04/2018	550	320.000
--	------------	------------	-----	---------

Tababela

Obras

Programadas

Marginal quebrada Alpachaca y alcantarillado para el sector El Vergel, 1ra. Etapa. Tababela.	15/09/2017	11/08/2018	3.000	835.000
--	------------	------------	-------	---------

Tumbaco

Estudios

En ejecución

Diseño Definitivo de Sistemas De Alcantarillado Para Varios Sectores de La Administración Zonal Tumbaco	21/11/2016	19/06/2017	60%	58.515
---	------------	------------	-----	--------

En Proceso de contratación

Estudios de socavación hidráulica y estabilización de taludes del río San Pedro, sector cruce del acueducto Quito-Papallacta, parroquia Tumbaco.	15/05/2017	10/01/2018		158.345
--	------------	------------	--	---------

Proceso de contratación

Diseños de los sistemas Eléctricos, Electrónicos y de Control para la Estación de Bombeo Caizán, parroquia Tumbaco.	15/05/2017	30/05/2017		3.500
---	------------	------------	--	-------

Obras

En construcción

Extensión redes de alcantarillado para las parroquias <u>Cumbayá</u> : pasaje Gordón, pasaje Sulca, descarga El Cebollar (sector río Machangara); <u>Tumbaco</u> : calle Las Buganvillas, Interceptor quebrada Duraznuco, calle barrio La Esperanza; <u>Puembó</u> : calle José Borja, calle Julio Tobar. Redes de alcantarillado. Tumbaco.	17/01/2017	16/07/2017	20%	6.500	344.421
---	------------	------------	-----	-------	---------

Proceso de contratación

Alcantarillado para la Vía Interoceánica (tramo entre la calle Gaspar de Carvajal y descarga en el río San Pedro), sector Central de Tumbaco.	15/06/2017	05/06/2019		16.720	4.042.255
Alcantarillado para el barrio La Viña, 1ra. Etapa, parroquia Tumbaco.	15/10/2017	13/04/2018		1.600	285.000

Programadas

ZONA	PARROQUIA	OBRA/ ESTUDIO	ESTADO	NOMBRE DE LA OBRA	FECHA INICIO	FECHA TERMINO	64. AVANCE FISICO (%)	HABITANTES BENEFICIADOS	MONTO TOTAL USD
Varias	Estudios	En ejecución		Extensión de redes de agua potable para la Administración Zonal Tumbaco, 2da. Etapa.	15/08/2017	12/01/2018		3.000	390.000
				Alcantarillado para el barrio Chiviviquí, calle Las Minas del barrio Churoloma e Interceptor de la quebrada El Payaso. Parroquia Tumbaco.	15/07/2017	10/07/2018		9.000	1.250.000
Varias	Estudios	En ejecución		Diseños definitivos de la línea de transmisión de A. potable Palugullo-Bellavista.	15/02/2016	09/06/2017	70%	200.000	1.308.750
				Estudio de prefactibilidad y factibilidad para incrementar los caudales de agua cruda a la salida de la actual recuperadora de energía eléctrica del proyecto Papallacta.	03/05/2016	07/06/2017	75%		84.280
Obras	En construcción			Extensión de redes de agua potable para la Administración Zonal Tumbaco. Etapa 1	12/12/2016	25/06/2017	76%	26.000	205.940
Yaruquí	Obras	Proceso de contratación		Alcantarillado para los barrios Chinangachi y Luz y Vida. Yaruquí.	15/08/2017	11/06/2018		1.600	970.000
				Alcantarillado para los barrios Álvarez y Oyambarillo, parroquia Yaruquí.	15/07/2017	10/07/2018		2.000	1.860.000
Total general								277.152	16.826.307

**A
N
E
X
O**

No.

3

X

QUITO

ADMINISTRACIÓN ZONAL TUMBACO

X

Quito

**TRAZADO VIAL
PLAZAPAMBA_LUZÓN**

R

TRAZADO VIAL APROBADO RESOLUCIÓN C287

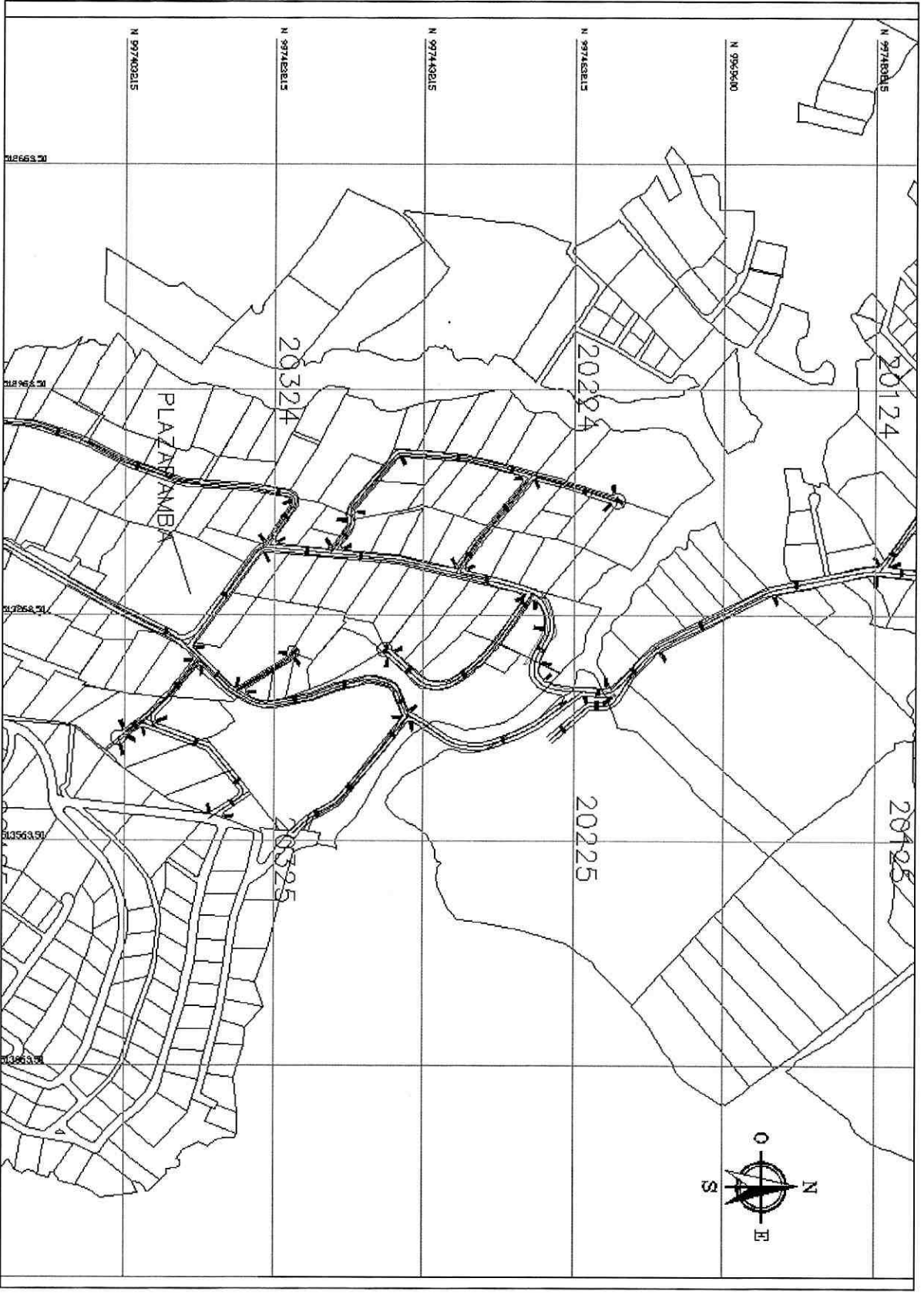

SITUACIÓN ACTUAL



SISTEMA DE REGISTRO CATASTRAL - QUITO



12

DOCUMENTACIÓN

- Mediante oficio s/n, ingresado por la Sra. Patricia Almeida, María Llulluna, propietarias de los predios No 5330881 y 5331445, solicitan se deje si efecto la Resolución C287, de 12 de octubre de 2015, trazado vial que se encuentra atravesando propiedades consolidadas.

- Mediante oficio No 16-435-GADTUMBACO, de fecha 10 de noviembre del 2016, suscrito por la Dra. Lorena Brito informa, “...de acuerdo a la reunión de trabajo realizadas en las oficinas del GAD parroquial entre la Presidenta, representantes de la Administración zonal, y los dirigentes de Luzón, se llevo al compromiso de solicitar a la Comuna tola Chica autorice el paso público a los habitantes del barrio Luzón por la vía que pertenece a la misma para lo cual con fecha ,artes 01 de noviembre, nos remiten la respuesta al pedido que **no es posible** por las razones que se detallan en el oficio adjunto”, en el que menciona “... no puede aceptar esta solicitud ya que la calle comunal de nombre Gerónimo Simbaña , en la planificación vial interna de la Comuna corresponde a un retorno de vía, para los lotes el sector1, y donde aparentemente existe salida en realidad es el lote de nuestra compañera **Petrona Simbaña**”

Alternativas de Vialidad



RESOLUCIÓN

-Gestionar para el mejoramiento de las vías, que fueron los accesos al barrio Lusón , las cuales en varias inspecciones se evidenció que no se encuentran en buenas condiciones de vialidad y existe un peligro inminente con respecto al talud, ya que existen continuos derrumbes.

-La decisión fue tomada ya que no existe un acuerdo, ni seriedad con los propietarios de los predios que sería afectados con la nueva traza vial planteada por la Unidad de Territorio y Vivienda de la Administración Zonal , y ya que la resolución C287 fue aprobada sin conocimiento de los moradores del sector,

**ADMINISTRACIÓN ZONAL
TUMBACO**

www.quito.gob.ec

