

X=497,600
Y=9,963,900

X=497,700

X=497,800

X=497,900

X=498,000

X=498,100

X=498,200

X=498,300

X=498,400

Y=9,963,800

Y=9,963,700

Y=9,963,600

Y=9,963,500

Y=9,963,400

Y=9,963,300

Y=9,963,200

Y=9,963,100

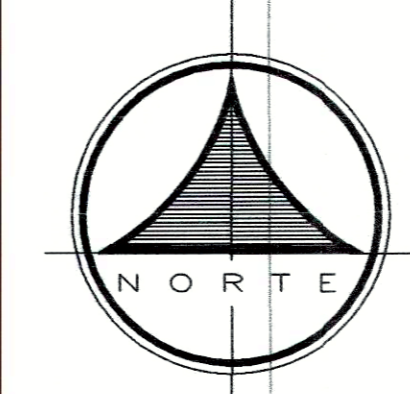
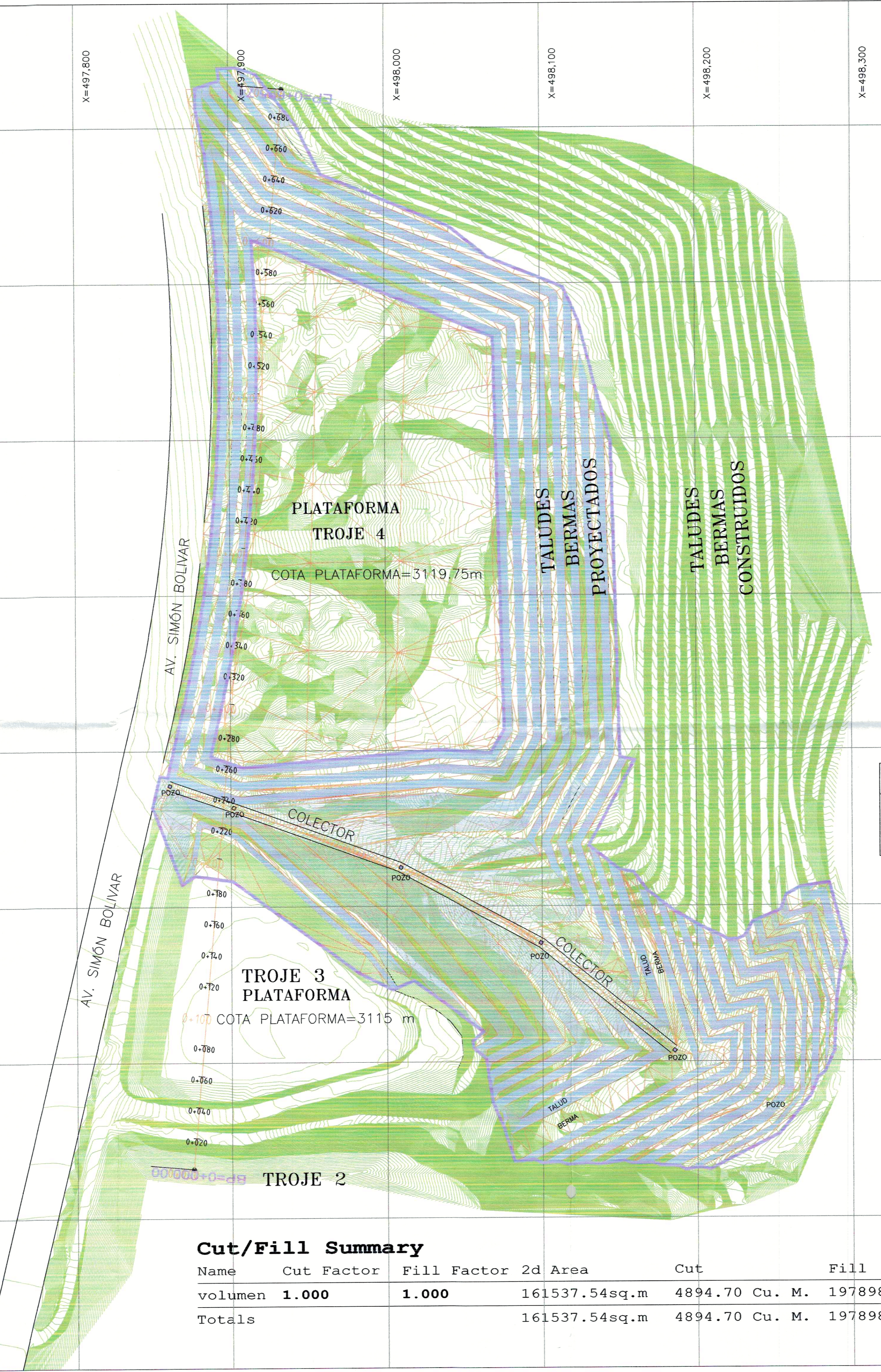

CUADRO DE DATOS	
ANCHO BERMA	4.00 m
TALUD	1.5 : 1
ALTURA DE PLATAFORMA	VARIABLE

Cut/Fill Summary						
Name	Cut Factor	Fill Factor	2d Area	Cut	Fill	Net
volumen	1.000	1.000	161537.54sq.m	4894.70 Cu. M.	1978980.30 Cu. M.	1974085.60 Cu.
Totals			161537.54sq.m	4894.70 Cu. M.	1978980.30 Cu. M.	1974085.60 Cu.



Ubicación:

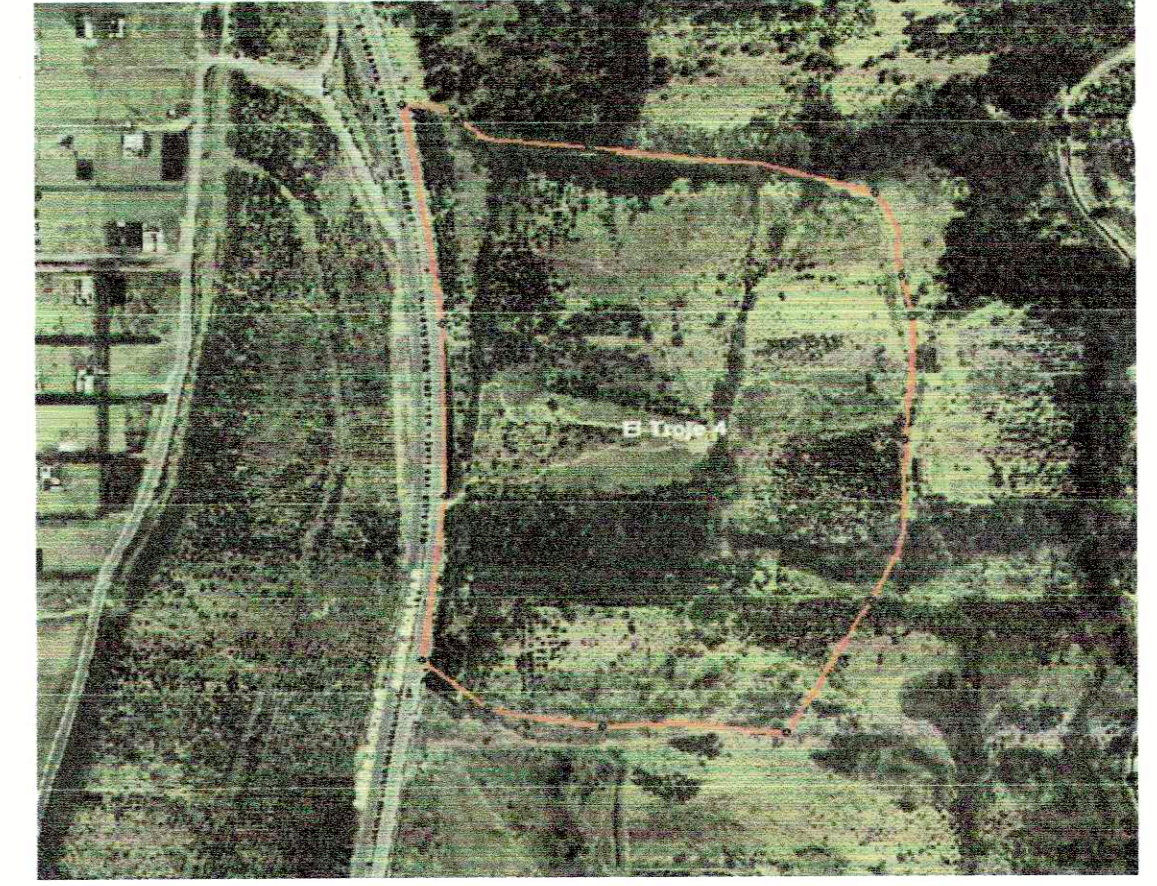

UBICACIÓN DEL PROYECTO

PROYECTO:

DISEÑO DE PLATAFORMAS ESCOMBRERA EL TROJE 4

UBICACION:

TROJE QUITO PICHINCHA
PARROQUIA CANTÓN PROVINCIA

CODIGO:

TO

LAMINA:

1 / 1

FECHA:

ABRIL 2017

ESCALA:

1 : 1500

REALIZADO POR:

Juan Carlos Rodriguez

REVISADO POR:

Ing. Fernando Rodriguez

SELLOS MUNICIPALES: