

Reporte de FISCALIZACION ciudadana del sistema de bicicleta pública de la ciudad de Quito - BiciQuito o BiciQ

27 estaciones han existido en el tiempo de desarrollo del sistema.
A continuación el estado actual a 22 de septiembre de 2017.

Paradas:

La Y	NNUU	Portugal	San Gabriel	Flacso	Santa Clara	El Ejido	Asamblea Nacional	Plaza Grande
Plaza de Toros	Estadio	Cruz del Papa	Ministerio Agricultura	Administración La Mariscal	Universidad Central	Universidad Católica	Alameda (Banco Central)	Guápulo
Administración Zonal Norte	Plaza de las Américas	Las Cámaras	Colegio Militar	Seminario Mayor	Santa Teresita	IEES	Plaza Santo Domingo	Parque Navarro (tripas)

Abierta
Cerrada, sin servicio, pero sale en aplicación
Eliminada
Nuevas

Todos los agentes se suben con la moto a la acera y la dejan encendida mientras abren los hongos, las estaciones
No hay bicis eléctricas
Solo se vió alrededor de 20 bicis eléctricas por un evento municipal específico por el día mundial sin auto
No se está potenciando el servicio
Se tiene un servicio como en marzo del 2012, no se ha mejorado

Resumen información Fiscalización BiciQuito
22 de septiembre 2017

	Estación	Abierta / Eliminada o No trabaja	Número de bicis								total	Abre a las 7h00?	Estado de parada		
			Excelente		Bueno		Regular		Malo					Pésimo	
			Manual	Elect.	Manual	Elect.	Manual	Elect.	Manual	Elect.				Manual	Elect.
1	La Y	Abierta			8							8	NO	Bueno	
2	Plaza de Toros	No trabaja y sale en app nueva										0	NO		
3	Adm. Zonal Norte	Abierta					2					2	SI	Bueno	
4	NNUU	Abierta			5		2					7	SI	Bueno	
5	Estadio	Abierta			1		2		2		2	7	SI	Bueno	
6	Plaza de las Américas	Abierta			3		2					5	SI	Malo	
7	Portugal	Abierta			6						1	7	SI	Bueno	
8	Cruz del Papa	Abierta			9						1	10	SI	Regular	
9	San Gabriel	Abierta			5							5	SI	Bueno	
10	las Cámaras	Abierta			14							14	SI	bueno	
11	Min Agricultura	Abierta			10							10	SI	Regular	
12	Colegio Militar	Abierta			7							7	SI	Bueno	
13	Flacso	Abierta					5		2		1	8	SI	Malo	
14	Seminario Mayor	Abierta					7					7	SI	Bueno	
15	Adm. La Mariscal	Abierta					4		3			7		Bueno	
16	Santa Clara	Abierta			17							17	SI	Bueno	
17	Universidad Central	Abierta			2		2		3		4	11	SI	Bueno	
18	Santa Teresita	Abierta					3					3	SI	Bueno	
19	El Ejido	Abierta			12		3					15	SI	Bueno	
20	Universidad Católica	Abierta					7					7	SI	Malo	
21	IESS	Abierta			10							10	SI	Bueno	
22	Asamblea Nacional	No trabaja y sale en app nueva										0			
23	Alameda (Bco Central)	Abierta			6							6	SI	Bueno	
24	Plaza Grande	Eliminada										0			
25	Santo Domingo	Abierta			10							10	SI	Bueno	
26	Guápulo	Abierta										0	NO	Malo	
27	Parque Navarro	Abierta			4		3					7			

0

129

42

10

9

190

Fiscalización estado del servicio de bicicleta pública del Municipio del Distrito Metropolitano de Quito

Nombre de estación:	La Y	22 de sept. 2017			
Ubicación:					6:45 - 7:10 am
calle:	10 de agosto	Número:		Intersección:	Fray Jose Falconi

FOTO:



Estado de la bici	Excelente	Buena	Regular	Malo	Pésimo
# bicis manuales		8			
# bicis eléctricas					
subtotales	0	8	0	0	0
				total	8

Abrió estación a las 7am (poner X)

SI NO

Estado general de la parada

bueno malo

sumilla de responsabilidad:

Miguel Santillan

(persona que llenó la información)

Fiscalización estado del servicio de bicicleta pública del Municipio del Distrito Metropolitano de Quito

Nombre de estación:	BiciQuito Plaza de Toros (no habilitado)	22 de sept. 2017	
Ubicación:	6:45 - 7:10 am		
calle:	Juan de Ascaray	Número:	Intersección:

FOTO:



Estado de la bici	Excelente	Bueno	Regular	Malo	Pésimo
# bicis manuales					
# bicis eléctricas					
subtotales	0	0	0	0	0
				total	0

Abrió estación a las 7am (poner X)

SI NO

Estado general de la parada

bueno malo

sumilla de responsabilidad:

(persona que llenó la información)

Observaciones:

Aparece en aplicación móvil, pero no está habilitada

Fiscalización estado del servicio de bicicleta pública del Municipio del Distrito Metropolitano de Quito

Nombre de estación:	Administración Zona Norte	22 de sept. 2017			
Ubicación:	6:40 - 7:35 am				
calle:	Avenida Amazonas	Número:	esquina	Intersección:	Alfonso Pereira

FOTO:

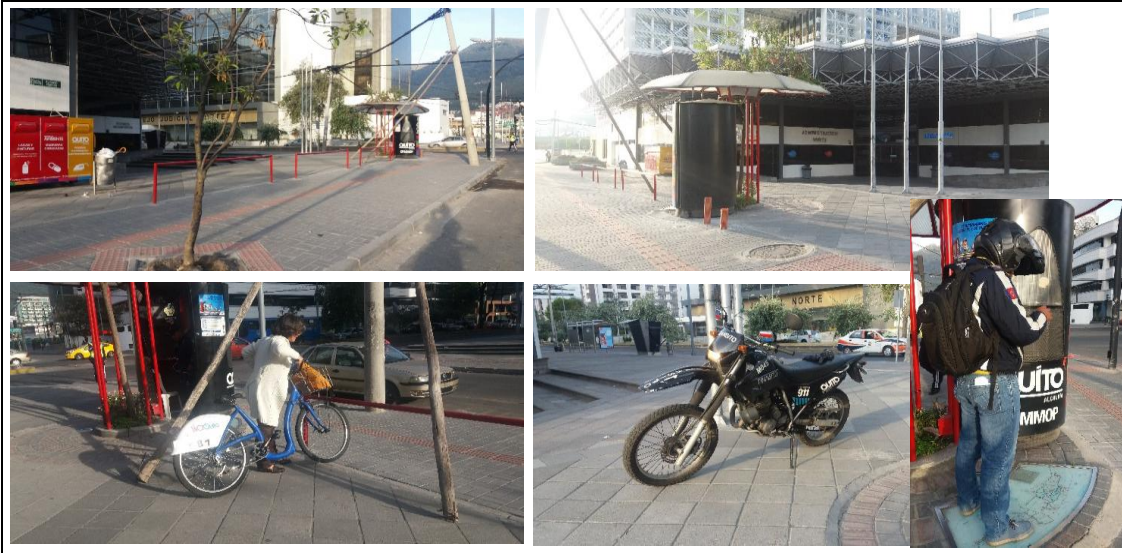

Estado de la bici	Excelente	Bueno	Regular	Malo	Pésimo
# bicis manuales			2		
# bicis eléctricas					
subtotales	0	0	2	0	0
				total	2

Abrió estación a las 7am (poner X)

SI NO

Estado general de la parada

bueno malo

sumilla de responsabilidad:

Pamela Mendieta Molina

(persona que llenó la información)

Observaciones:

- 1) Se quita los seguros a la estación a las 6:53, pero no se da servicio sino a las 7:15
- 2) Una persona llegó a eso de las 7 y 15, el señor dice que nadie recoge bicis temprano y que al medio día recién se activa la zona y que por eso no atienden antes, que ya conocen el ritmo de la parada.
- 3) **Poste en estado peligroso para la circulación de personas en la zona y es donde el ciudadano viene a realizar trámites**
- 4) A eso de las 7:30 sacó 2 bicicletas de la parte trasera de la Administración Zonal Eugenio Espejo
- 5) A esa hora aún no llegaba el carro de policía que por lo general se parquea en plena ciclovía a vista y paciencia de todo el mundo.
- 6) El nuevo edificio de la Plataforma financiera, aún no repone la ciclovía y mantiene material de desecho en la vía
- 7) Mensaje erróneo al subirse y parquear moto municipal sobre acera, y encima mantenerla encendida mientras abre la parada

Fiscalización estado del servicio de bicicleta pública del Municipio del Distrito Metropolitano de Quito

Nombre de estación:	NNUU		22 de sept. 2017	
Ubicación:	Bulevar		6:45 - 7:10 am	
calle:	Naciones Unidas	Número:	Intersección:	Japón

FOTO:



Estado de la bici	Excelente	Bueno	Regular	Malo	Pésimo
# bicis manuales	0	5	2	0	0
# bicis eléctricas	0	0	0	0	0
subtotales	0	5	2	0	0
				total	7

Abrió estación a las 7am (poner X)

SI NO

Estado general de la parada

bueno malo

sumilla de responsabilidad:

Gabriel Ocampo
(persona que llenó la información)

Fiscalización estado del servicio de bicicleta pública del Municipio del Distrito Metropolitano de Quito

Nombre de estación:	Estadio	22 de sept. 2017
Ubicación:	Bulevar	6:45 - 7:10 am
calle:	Naciones Unidas	Número:
		Intersección :
		República del Salvador

FOTO:

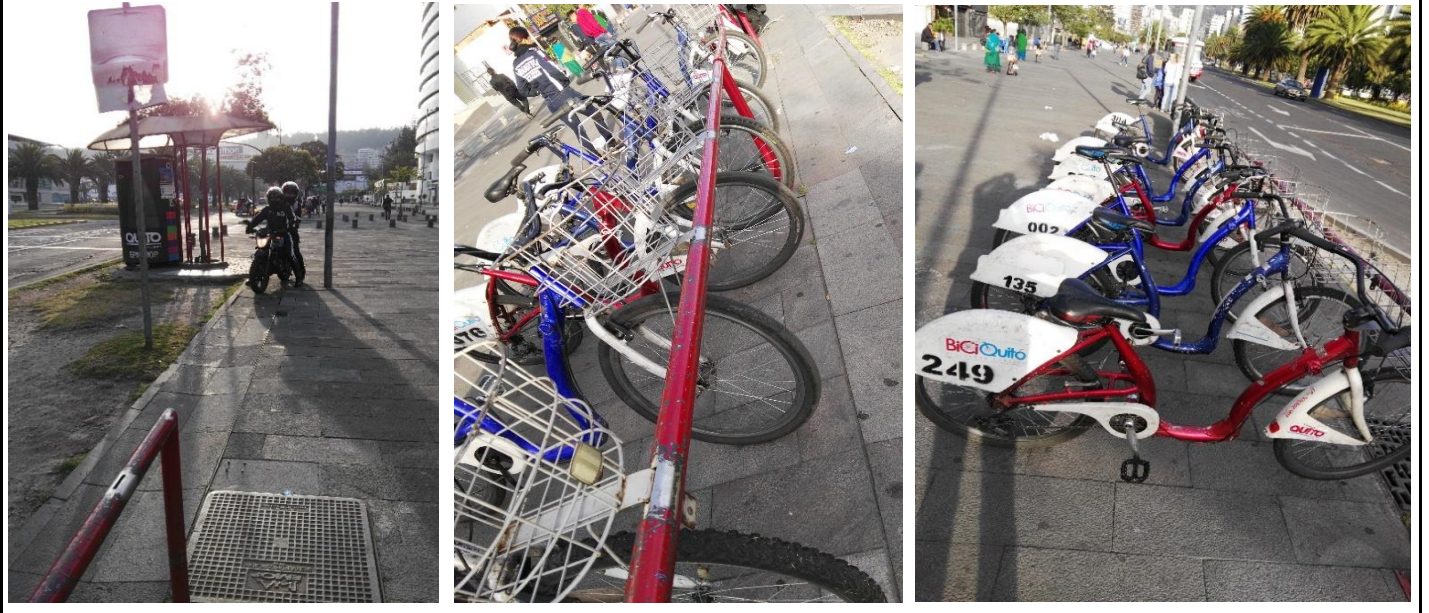

Estado de la bici	Excelente	Bueno	Regular	Malo	Pésimo
# bicis manuales	0	1	2	2	2
# bicis eléctricas	0	0	0	0	0
subtotales	0	1	2	2	2
				total	7

Abrió estación a las 7am (poner X)

SI NO

sumilla de responsabilidad:

Estado general de la parada

bueno malo

Marisabel Vasconez
(persona que llenó la información)

OBSERVACIONES:

3 de 7 bicicletas estaban con la cadena suelta, las llantas absolutamente lisas en 6 de 7 bicicletas. Aquellas regulares tenían una llanta (la de atrás) en mejor estado. Los frenos casi no servían en 4 de 7 bicicletas. 1 de plano no caminaba para nada. La agente de tránsito que llegó con su compañero en moto, subió a la acera con el vehículo. Ella me preguntó si yo era la encargada para "entregarme la llave" al decirle que no y explicarle lo de la evaluación ciudadana, pidió al motorizado que se vaya y ella se colocó el chaleco, al preguntarle aseguró que era SU TURNO y que se queda hasta las 7 pm.

Fiscalización estado del servicio de bicicleta pública del Municipio del Distrito Metropolitano de Quito

Nombre de estación:	Plaza de las Americas	22 de sept. 2017
Ubicación:	6:45 - 7:10 am	
calle:	Veracruz	Número:
		Intersección:
		Naciones Unidas

FOTO:

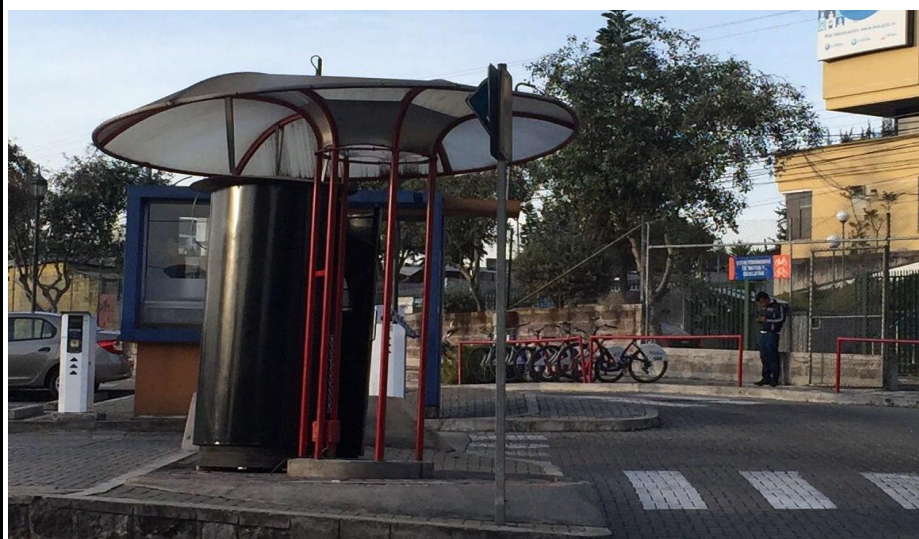

Estado de la bici	Excelente	Bueno	Regular	Malo	Pésimo
# bicis manuales	0	3	2	0	0
# bicis eléctricas	0	0	0	0	0
subtotales	0	3	2	0	0
				total	5

Abrió estación a las 7am (poner X)

SI NO

Estado general de la parada

bueno malo

regular

sumilla de responsabilidad:

Gabriela Espín

(persona que llenó la información)

OBSERVACIONES:

- 1) Las bicicletas las dejan en la madrugada (5 manuales, no eléctricas, dice que las eléctricas "circulan con la gente")
- 2) El movimiento empieza a las 11am
- 3) La atención es de 7:00 a 18:30
- 4) Ayer ingresaron 14 bicis y retiraron 3 manuales
- 5) Según un usuario que lleva ocupando el servicio por 2 meses, tuvo problemas con la cadena y otra vez se salió la

Fiscalización estado del servicio de bicicleta pública del Municipio del Distrito Metropolitano de Quito

Nombre de estación:	Portugal	22 de sept. 2017
Ubicación:	Parque La Carolina cerca a parada de bus	6:45 - 7:10 am
calle:	Shyris	Número: <input style="width: 50px;" type="text"/>
		Intersección: Portugal

FOTO:



Estado de la bici	Excelente	Bueno	Regular	Malo	Pésimo
# bicis manuales 7		6			1
# bicis eléctricas 0					
subtotales	0	6	0	0	1
				total	7

Abrió estación a las 7am (poner X)

SI NO

Estado general de la parada

bueno malo

sumilla de responsabilidad:

Carlos Zurita

(persona que llenó la información)

Observación:

Abrió a las 07h00 pero el servicio inicio a las 07h16

Fiscalización estado del servicio de bicicleta pública del Municipio del Distrito Metropolitano de Quito

Nombre de estación:	Cruz del Papa	22 de sept. 2017	
Ubicación:	Parque La Carolina	6:45 - 7:10 am	
calle:	Amazonas	Número:	Intersección: Atahualpa

FOTO:

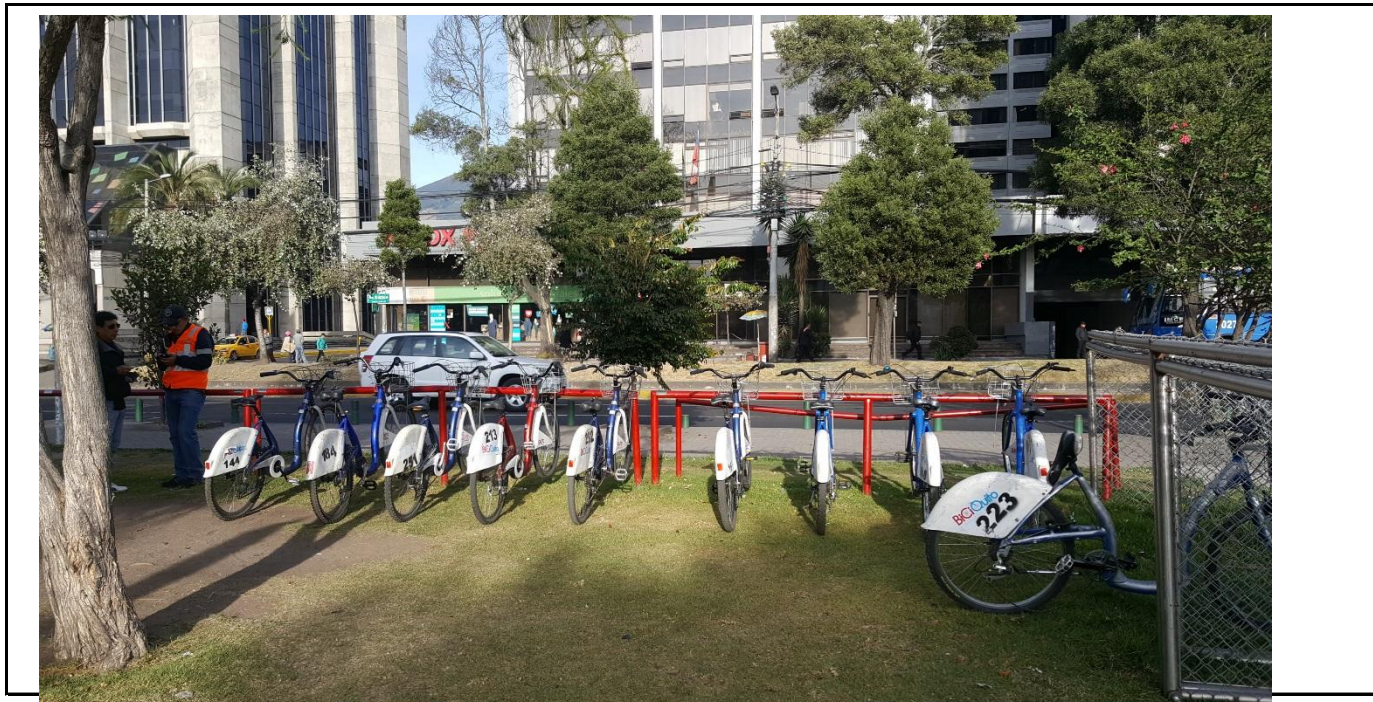

Estado de la bici	Excelente	Buena	Regular	Malo	Pésimo
# bicis manuales		9			1
# bicis eléctricas					
subtotales	0	9	0	0	1
				total	10

Abrió estación a las 7am (poner X)

SI NO

Estado general de la parada

bueno malo
 los tubos torcidos
 regular

sumilla de responsabilidad:

Alexa Velasco

(persona que llenó la información)

Fiscalización estado del servicio de bicicleta pública del Municipio del Distrito Metropolitano de Quito

Nombre de estación:	San Gabriel	22 de sept. 2017	
Ubicación:	Parque La Carolina	6:45 - 7:10 am	
calle:	<input type="text"/>	Número:	<input type="text"/>
		Intersección:	<input type="text"/>

FOTO:



Estado de la bici	Excelente	Bueno	Regular	Malo	Pésimo
# bicis manuales	0	5	0	0	0
# bicis eléctricas	0	0	0	0	0
subtotales	0	5	0	0	0
				total	5

Abrió estación a las 7am (poner X)

SI NO

Estado general de la parada

bueno malo

sumilla de responsabilidad:

Alex Naranjo

(persona que llenó la información)

Fiscalización estado del servicio de bicicleta pública del Municipio del Distrito Metropolitano de Quito

Nombre de estación:	Las Cámaras	22 de sept. 2017
Ubicación:	Parque La Carolina	6:45 - 7:10 am
calle:	Av. Amazonas	Número:
		Intersección:
		Av. República

FOTO:



Estado de la bici	Excelente	Bueno	Regular	Malo	Pésimo
# bicis manuales		14			
# bicis eléctricas					
subtotales	0	14	0	0	0
				total	14

Abrió estación a las 7am (poner X)

SI NO

Estado general de la parada

bueno malo

sumilla de responsabilidad:

Galo Cardenas

(persona que llenó la información)

Fiscalización estado del servicio de bicicleta pública del Municipio del Distrito Metropolitano de Quito

Nombre de estación:	MAGAP Ministerio Agricultura	22 de sept. 2017	
Ubicación:			6:45 - 7:10 am
calle:	Amazonas	Número:	esquina Intersección: Eloy Alfaro

FOTO:

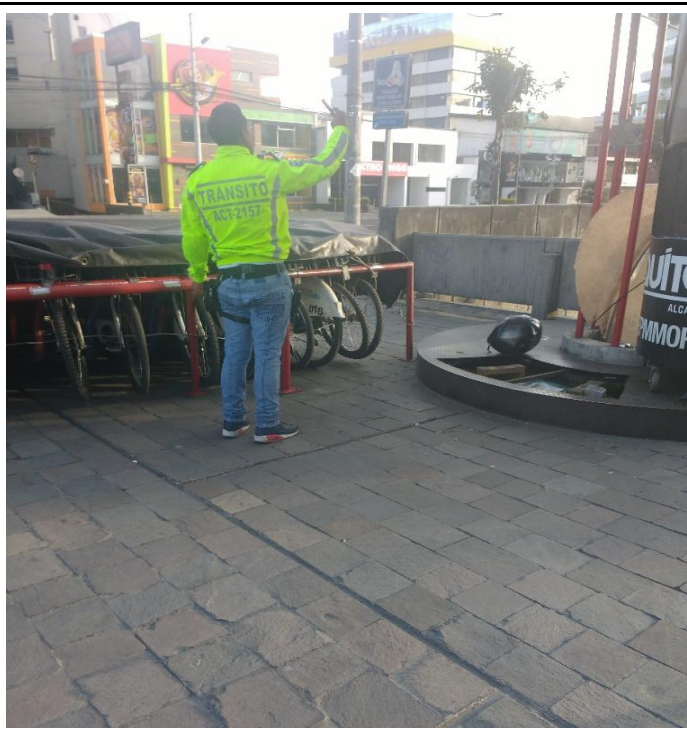
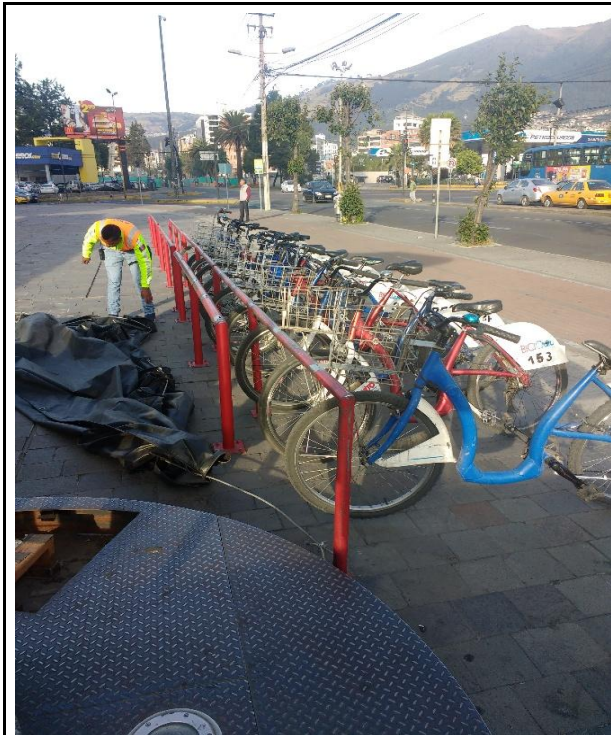

Estado de la bici	Excelente	Bueno	Regular	Malo	Pésimo
# bicis manuales	0	5	4	1	0
# bicis eléctricas	0	0	0	0	0
subtotales	0	5	4	1	0
				total	10

Abrió estación a las 7am (poner X)

SI NO

Estado general de la parada

bueno malo

regular

Observaciones:

Una bicicleta con llanta baja

sumilla de responsabilidad:

Juan C. Avilés

(persona que llenó la información)

Fiscalización estado del servicio de bicicleta pública del Municipio del Distrito Metropolitano de Quito

Nombre de estación:	Colegio Militar	22 de sept. 2017
Ubicación:	Acera Marriot cerca parada de bus	6:45 - 7:10 am
calle:	Amazonas	Número:
	esquina	Intersección:
		Orellana

FOTO:



Estado de la bici	Excelente	Bueno	Regular	Malo	Pésimo
# bicis manuales	0	7	0	0	0
# bicis eléctricas	0	0	0	0	0
subtotales	0	7	0	0	0
				total	7

Abrió estación a las 7am (poner X)

SI NO

Estado general de la parada

bueno malo

sumilla de responsabilidad:

Laura Villacís

(persona que llenó la información)

Fiscalización estado del servicio de bicicleta pública del Municipio del Distrito Metropolitano de Quito

Nombre de estación:	FLACSO	22 de sept. 2017			
Ubicación:	6:45 - 7:10 am				
calle:	PRADERA	Número:	S/N	Intersección:	DIEGO DE ALMAGRO

FOTO:



Estado de la bici	Excelente	Bueno	Regular	Malo	Pésimo
# bicis manuales	0	0	5	2	1
# bicis eléctricas	0	0	0	0	0
subtotales	0	0	5	2	1
				total	8

Abrió estación a las 7am (poner X)

SI NO

Estado general de la parada

bueno malo

regular

sumilla de responsabilidad:

Daniela Ayala

(persona que llenó la información)

Fiscalización estado del servicio de bicicleta pública del Municipio del Distrito Metropolitano de Quito

Nombre de estación	Seminario Mayor		22 de sept. 2017		
Ubicación:	6:45 - 7:10 am				
calle:	América	Número:		Intersección:	Colón

FOTO:

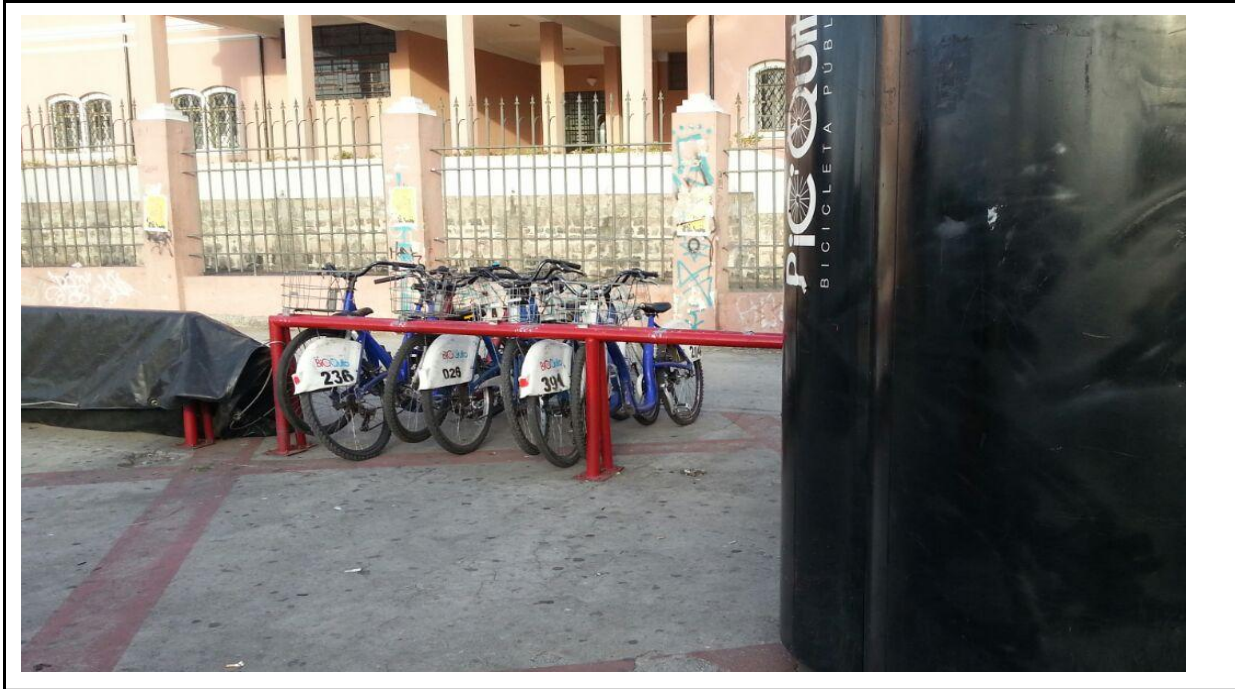

Estado de la bici	Excelente	Bueno	Regular	Malo	Pésimo
# bicis manuales			7		
# bicis eléctricas					
subtotales	0	0	7	0	0
				total	7

Abrió estación a las 7am (poner X)

SI NO

Estado general de la parada

bueno malo

sumilla de responsabilidad:

Pablo Palacios

(persona que llenó la información)

Fiscalización estado del servicio de bicicleta pública del Municipio del Distrito Metropolitano de Quito

Nombre de estación:	La Mariscal	22 de sept. 2017	
Ubicación:	6:45 - 7:10 am		
calle:	Baquerizo Moreno	Número:	Intersección: Reina Victoria

FOTO:



Estado de la bici	Excelente	Bueno	Regular	Malo	Pésimo
# bicis manuales	0	0	4	3	0
# bicis eléctricas	0	0	0	0	0
subtotales	0	0	4	3	0
				total	7

Abrió estación a las 7am (poner X)

SI NO

sumilla de responsabilidad:

Estado general de la parada

bueno malo

Gas la gueso

(persona que llenó la información)

Observaciones:

1. El encargado se moviliza en moto, no sabe que es ilegal parquear su moto en la acera y se niega a moverla.
2. Encargado llegó a las 7:05 pero la primera bicicleta estuvo recién disponible a las 7:08.
3. Empezó con 7 bicicletas, ninguna eléctrica.
4. Encargado menciona que a las 10:00 la estación ya tiene 25 bicicletas y durante el día el flujo es alto por lo que el camión tiene que pasar por ahí tres veces (2 en la mañana y 1 en la tarde).
5. El encargado explica que las primeras bicicletas son las que mejor funcionan. Las más nuevas tienen muchos problemas eléctricos.
6. El encargado comenta que le gente se queja del estado de las bicicletas pero no tiene más opción que usar.
7. El encargado comenta que las bicicletas tienen problemas de frenos (algunas frenadas y otras no frenan), de los pedales, de las canastas (se safan o se sueltan los fierros y es peligroso para los usuarios), de los volantes y el estado de las llantas no es el adecuado para clima de lluvia.
8. El encargado comenta que la estación no se mantiene cerrada a menos que él la atore con una piedra. Ésta está ubicada a lado de una alcantarilla y dice que el olor es intolerable.
9. El encargado prestó todas las facilidades para hacer la evaluación y estuvo sumamente abierto a contestar todas las preguntas realizadas.

Fiscalización estado del servicio de bicicleta pública del Municipio del Distrito Metropolitano de Quito

Nombre de estación	Santa Clara	22 de sept. 2017	
Ubicación:	Parque Julio Andrade	6:45 - 7:10 am	
calle:	10 de Agosto	Número:	Intersección: Ramírez Dávalos

FOTO:



Estado de la bici	Excelente	Bueno	Regular	Malo	Pésimo
# bicis manuales		17			
# bicis eléctricas					
subtotales	0	17	0	0	0
				total	17

Abrió estación a las 7am (poner X)

SI NO

Estado general de la parada

bueno malo

sumilla de responsabilidad:

Edmundo Castañeda

(persona que llenó la información)

Fiscalización estado del servicio de bicicleta pública del Municipio del Distrito Metropolitano de Quito

Nombre de estación:	UNIVERSIDAD CENTRAL		22 de sept. 2017		
Ubicación:			6:45 - 7:10 am		
calle:	Pérez Guerrero	Número:		Intersección:	Ave. Universitaria

FOTO:

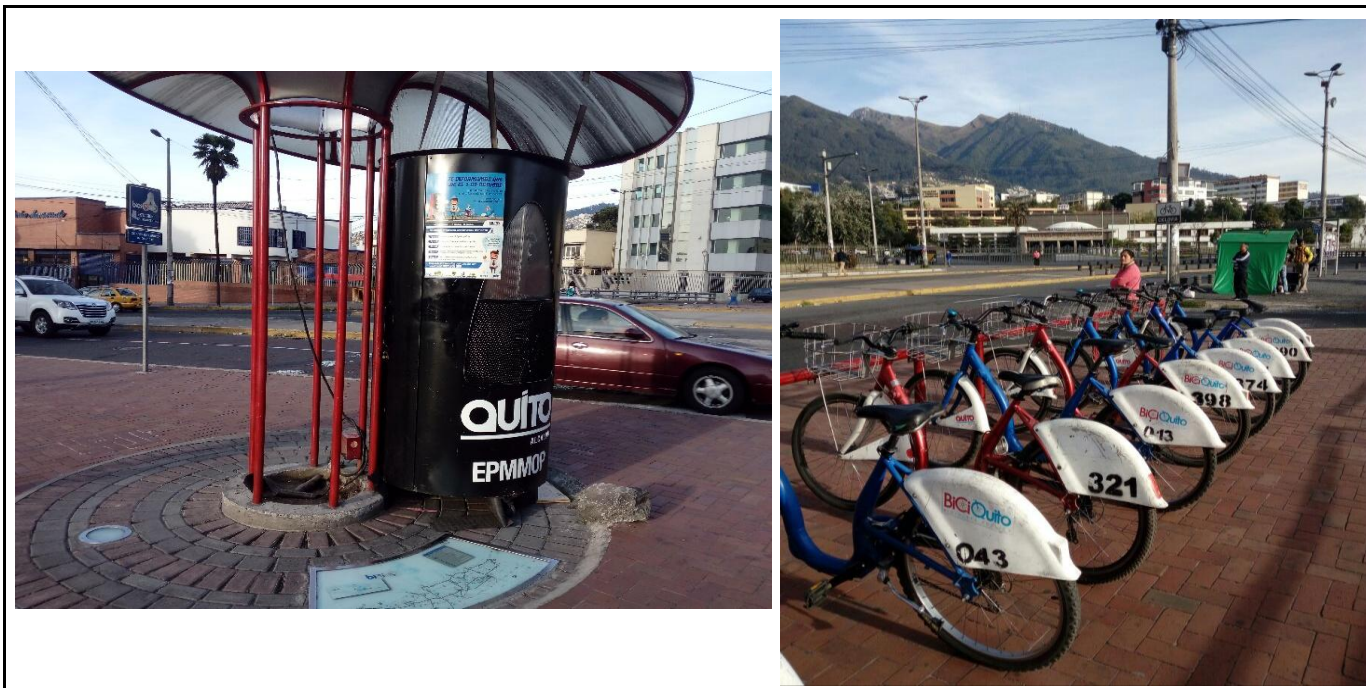

Estado de la bici	Excelente	Buena	Regular	Malo	Pésimo
# bicis manuales	0	2	2	3	4
# bicis eléctricas	0	0	0	0	0
subtotales	0	2	2	3	4
				total	11

Abrió estación a las 7am (poner X)

SI NO

Estado general de la parada

bueno malo

sumilla de responsabilidad:

CRIS CEVALLOS

(persona que llenó la información)

Observaciones:

Bicicletas ubicadas en parada la noche anterior

Fiscalización estado del servicio de bicicleta pública del Municipio del Distrito Metropolitano de Quito

Nombre de estación	Santa Teresita			22 de sept. 2017	
Ubicación:				6:45 - 7:10 am	
calle:	Amazonas	Número:	10	Intersección:	Jeronimo Carrión

FOTO:

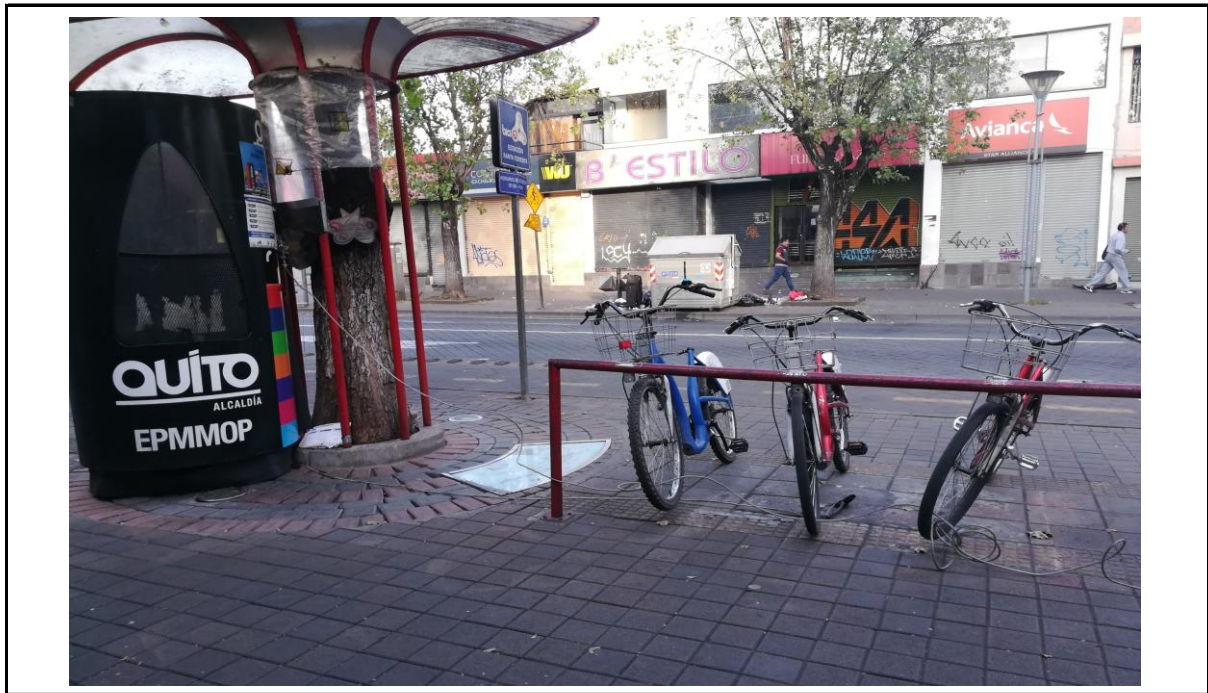

Estado de la bici	Excelente	Bueno	Regular	Malo	Pésimo
# bicis manuales			3		
# bicis eléctricas					
subtotales	0	0	3	0	0
				total	3

Abrió estación a las 7am (poner X)

SI NO

Estado general de la parada

bueno malo

sumilla de responsabilidad:

Erika Tinajero

(persona que llenó la información)

Fiscalización estado del servicio de bicicleta pública del Municipio del Distrito Metropolitano de Quito

Nombre de estación:	EL EJIDO	22 de sept. 2017			
Ubicación:	Parque El Ejido			6:45 - 7:10 am	
calle:	AV. PATRIA	Número:	S/N	Intersección:	AV. AMAZONAS

FOTO:



Estado de la bici	Excelente	Buena	Regular	Malo	Pésimo
# bicis manuales		12	3		
# bicis eléctricas					
subtotales	0	12	3	0	0
				total	15

Abrió estación a las 7am (poner X)

SI NO

Estado general de la parada

bueno malo

sumilla de responsabilidad:

DANIEL ESTEBAN TIXI ESPAÑA

(persona que llenó la información)

Fiscalización estado del servicio de bicicleta pública del Municipio del Distrito Metropolitano de Quito

Nombre de estación:	Universidad Católica	22 de sept. 2017			
Ubicación:	6:45 - 7:10 am				
calle:	Alfredo Mena y Caamaño	Número:	11	Intersección:	12 de Octubre

FOTO:



Estado de la bici	Excelente	Bueno	Regular	Malo	Pésimo
# bicis manuales			7		
# bicis eléctricas					
subtotales	0	0	7	0	0
				total	7

Abrió estación a las 7am (poner X)

SI NO

Estado general de la parada

bueno malo

sumilla de responsabilidad:

Julio Valdivieso

(persona que llenó la información)

Observaciones:

La parada abrió a las 7:30

Fiscalización estado del servicio de bicicleta pública del Municipio del Distrito Metropolitano de Quito

Nombre de estación:	IESS		22 de sept. 2017	
Ubicación:	Parque El Ejido		6:45 - 7:10 am	
calle:	10 de Agosto	Número:	S/N	Intersección:

FOTO:



Estado de la bici	Excelente	Bueno	Regular	Malo	Pésimo
# bicis manuales		10			
# bicis eléctricas					
subtotales	0	10	0	0	0
				total	10

Abrió estación a las 7am (poner X)

SI NO

Estado general de la parada

bueno malo

Observaciones:

6:55 Inicio de operaciones

sumilla de responsabilidad:

Adolfo Otero

(persona que llenó la información)

Fiscalización estado del servicio de bicicleta pública del Municipio del Distrito Metropolitano de Quito

Nombre de estación:	Asamblea Nacional	22 de sept. 2017			
Ubicación:	6:45 - 7:10 am				
calle:	Hermanos pazmiño	Número:	4	Intersección:	6 de Diciembre

FOTO:



Estado de la bici	Excelente	Bueno	Regular	Malo	Pésimo
# bicis manuales					
# bicis eléctricas					
subtotales	0	0	0	0	0
				total	0

Abrió estación a las 7am (poner X)

SI NO

Estado general de la parada

bueno malo

sumilla de responsabilidad:

Carolina Galárraga

(persona que llenó la información)

Observaciones:

Parada deshabilitada, pero continúa en sitio y aparece en aplicación móvil de biciq como activa

Fiscalización estado del servicio de bicicleta pública del Municipio del Distrito Metropolitano de Quito

Nombre de estación:	Banco Central	22 de sept. 2017			
Ubicación:	6:45 - 7:10 am				
calle:	10 de Agosto	Número:		Intersección:	Briceño

FOTO:



Estado de la bici	Excelente	Bueno	Regular	Malo	Pésimo
# bicis manuales		6			
# bicis eléctricas		0			
subtotales	0	6	0	0	0
				total	6

Abrió estación a las 7am (poner X)

SI NO

Estado general de la parada

bueno malo

sumilla de responsabilidad:

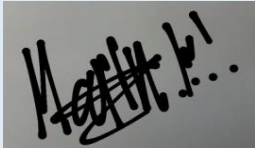
 Enrique Marín

(persona que llenó la información)

Fiscalización estado del servicio de bicicleta pública del Municipio del Distrito Metropolitano de Quito

Nombre de estación:	Plaza Grande	22 de sept. 2017
Ubicación:		
calle:	<input style="width: 100%;" type="text"/>	Número:
	<input style="width: 100%;" type="text"/>	Intersección:
		<input style="width: 100%;" type="text"/>

FOTO:

Estado de la bici	Excelente	Bueno	Regular	Malo	Pésimo
# bicis manuales					
# bicis eléctricas					
subtotales	0	0	0	0	0
				total	0

Abrió estación a las 7am (poner X)

SI NO

Estado general de la parada

bueno malo

sumilla de responsabilidad:

(persona que llenó la información)

CANCELADA, ya no existe
No aparece en aplicación móvil

Fiscalización estado del servicio de bicicleta pública del Municipio del Distrito Metropolitano de Quito

Nombre de estación:	Santo Domingo	22 de sept. 2017			
Ubicación:	Plaza Santo Domingo			6:45 - 7:10 am	
calle:		Número:	S/N	Intersección:	

FOTO:



Estado de la bici	Excelente	Bueno	Regular	Malo	Pésimo
# bicis manuales		10			
# bicis eléctricas					
subtotales	0	10	0	0	0
				total	10

Abrió estación a las 7am (poner X)

SI NO

Estado general de la parada

bueno malo

sumilla de responsabilidad:

Wilson Solis

(persona que llenó la información)

Observaciones:

Abrió kiosko 6:50

Sacó bicicletas de la jaula y se puso a barrer

Fiscalización estado del servicio de bicicleta pública del Municipio del Distrito Metropolitano de Quito

Nombre de estación:	Guapulo	22 de sept. 2017			
Ubicación:					6:45 - 7:10 am
calle:		Número:	S/N	Intersección:	

FOTO:



Estado de la bici	Excelente	Bueno	Regular	Malo	Pésimo
# bicis manuales					
# bicis eléctricas					
subtotales	0	0	0	0	0
				total	0

Abrió estación a las 7am (poner X)

SI NO

Estado general de la parada

bueno malo

sumilla de responsabilidad:

Zadkiel Cardenas

(persona que llenó la información)

Observaciones:

Empezó a operar a las 7:10, pero hasta las 7:39 no llegaban las bicis

Fiscalización estado del servicio de bicicleta pública del Municipio del Distrito Metropolitano de Quito

Nombre de estación:	Parque Navarro	22 de sept. 2017			
Ubicación:	Parque Navarro	6:45 - 7:10 am			
calle:	Ladrón de Guevara	Número:	S/N	Intersección:	Lérida

FOTO:



Estado de la bici	Excelente	Bueno	Regular	Malo	Pésimo
# bicis manuales		4	3		
# bicis eléctricas					
subtotales	0	4	3	0	0
				total	7

Abrió estación a las 7am (poner X)

SI NO

sumilla de responsabilidad:

Estado general de la parada

bueno malo

Frank Fuentes

(persona que llenó la información)

Observaciones:

La persona a cargo comentó que al momento el sistema funciona con 220 bicis manuales y más o menos 30 bicis eléctricas que se sacan poco porque son bastante propensas a dañarse
 Los usuarios no se animan a usarlas porque tienen miedo
 Requieren mucho mantenimiento
 Han receptado 25 formularios para carnetización, No hay control con carnets