

ANEXOS

Predio 1201072

CUADRO DE ÁREAS		
LOTES	ÁREA ÚTIL	ÁREA TOTAL
LOTE 1	624.47	624.47
LOTE 2	634.36	634.36
ÁREA DE AFECTACIÓN VIAL	512.07	512.07
LOTE TOTAL	1770.90	1770.90

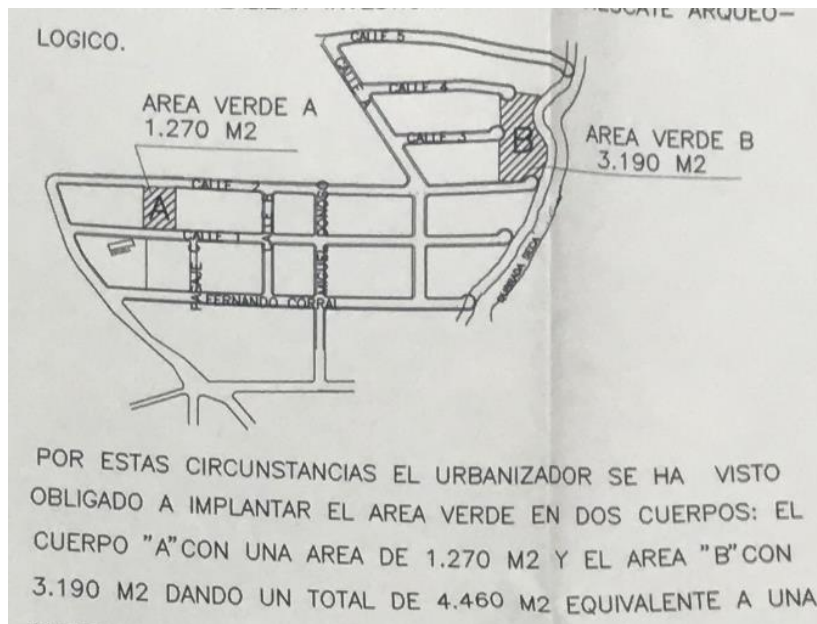
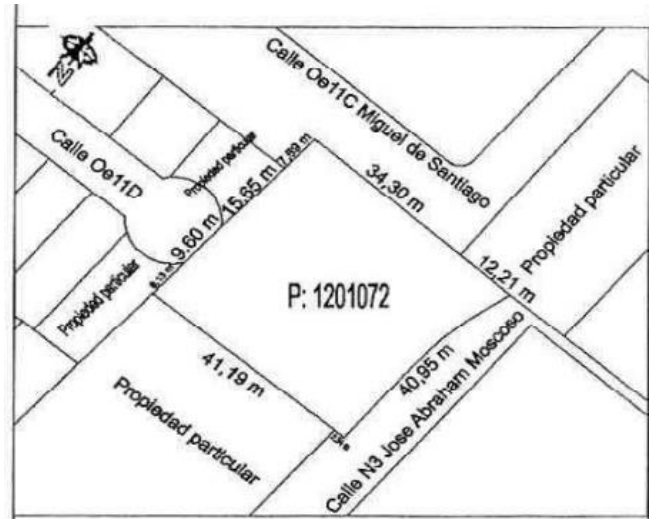

Predio 1237495

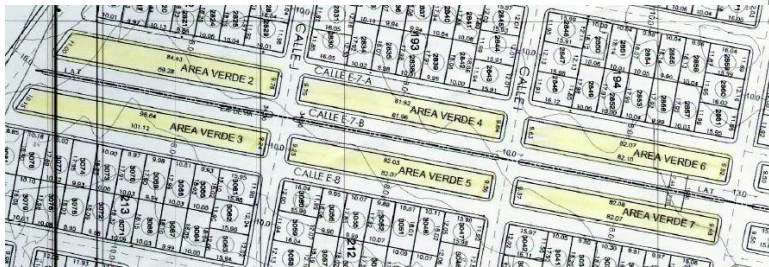
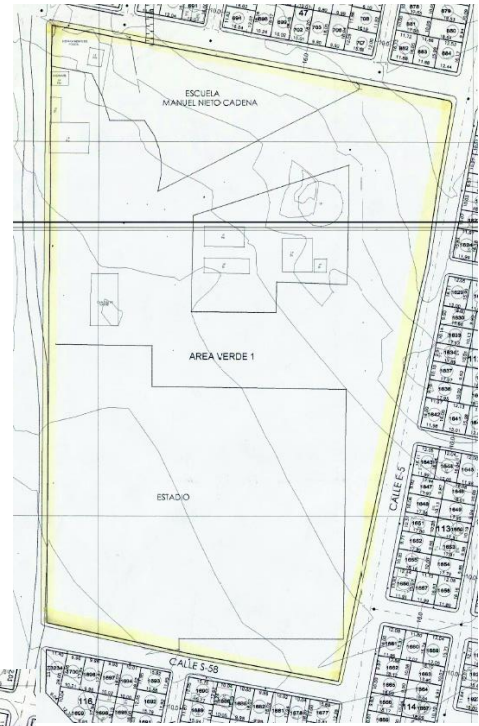
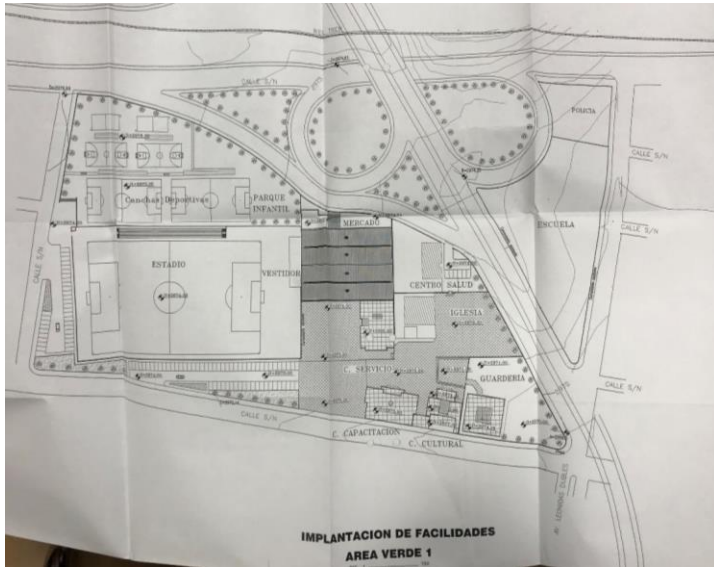

PROYECTO: CIUDADELA METROPOLITANA CAUPICHU

UBICACION: SECTOR DE GUAMAN - BARRIO CAUPICHU
PROVINCIA DE PICHINCHA - DISTRITO METROPOLITANO DE QUITO

PROYECTISTA: ANJO JONAS LOAIZA VILLALBA
PRESIDENTE: C. BR. CESAR COLOME

ESCALA: 1:750 FECHA: NOVIEMBRE / 2005 DISEÑO: LAMINA: 2/2
CONTIENE: AREAS VERDES

SELLOS MUNICIPALES:

DISTRITO METROPOLITANO DE QUITO
DIRECCION METROPOLITANA DE TERRITORIO Y VIVIENDA
Con Informe 173-2005-43-V
de fecha 2005/11/25
Se aprueba el PROYECTO DEFINITIVO
de la ORDENANZA de zonificación urbanística
mediante ORD 2628 - 2005-11 - Territorio
16-2005-11 - Territorio

RESUMEN AREAS VERDES	
DESCRIPCION	AREA
AREA VERDE 1	62.582,88M2
AREA VERDE 2	852,73 M2
AREA VERDE 3	907,17 M2
AREA VERDE 4	794,47 M2
AREA VERDE 5	763,43 M2
AREA VERDE 6	786,28 M2
AREA VERDE 7	773,43 M2
TOTAL	67.460,37 M2